JVC

HA-A3T

无线蓝牙立体声耳机 /

WIRELESS HEADPHONES / KABELLOSER KOPFHÖRER / ÉCOUTEURS SANS FIL / AURICULARES INALÁMBRICOS / CUFFIE SENZA FILI / DRAADLOZE HOOFDTELEFOON / AUSCULTADORES SEM FIOS / TRÅDLÖSA HÖRLURAR / SŁUCHAWKI BEZPRZEWODOWE / BEZDRÁTOVÁ SLUCHÁTKA / BEZDRÔTOVÉ SLÚCHADLÁ / VEZETÉK NÉLKÜLI FEJHALLGATÓK / TRÅDLØSE HOVEDTELEFONER / ΑΣΥΡΜΑΤΑ ΑΚΟΥΣΤΙΚΑ / JUHTMETA KÕRVAKLAPID / LANGATTOMAT KUULOKKEET / БЕЗЖИЧНИ СЛУШАЛКИ / BELAIDĖS AUSINĖS / BEZVADU AUSTIŅAS / HEADPHONES BLA FILI / CĂȘTI WIRELESS / BREZŽIČNE SLUŠALKE / BEŽIČNE SLUŠALICE / หูฟังไร้สาย / БЕСПРОВОДНЫЕ НАУШНИКИ

© 2022 JVCKENWOOD Corporation

B5A-4066-00

简体中文

有关安全和使用上的注意事项，请参阅 Web 手册。

English

For U.S.A.

Supplier's Declaration of Conformity
Model Number : HA-A3T
Trade Name : JVC
Responsible party : JVCKENWOOD USA Corporation
Address: 1440 Corporate Drive, Irving, TX 75038
Telephone Number: 678-449-8879
This device complies with part 15 of the FCC Rules. Operation is subject to the following two conditions:
(1) This device may not cause harmful interference, and
(2) this device must accept any interference received, including interference that may cause undesired operation.

Caution: Changes or modifications not expressly approved by the party responsible for compliance could void the user's authority to operate the equipment.
Note: This equipment has been tested and found to comply with the limits for a Class B digital device, pursuant to Part 15 of the FCC Rules. These limits are designed to provide reasonable protection against harmful interference in a residential installation. This equipment generates, uses and can radiate radio frequency energy and, if not installed and used in accordance with the instructions, may cause harmful interference to radio communications. However, there is no guarantee that interference will not occur in a particular installation. If this equipment does cause harmful interference to radio or television reception, which can be determined by turning the equipment off and on, the user is encouraged to try to correct the interference by one or more of the following measures:
– Reorient or relocate the receiving antenna.
– Increase the separation between the equipment and receiver.
– Connect the equipment into an outlet on a circuit different from that to which the receiver is connected.
– Consult the dealer or an experienced radio/TV technician for help
This transmitter must not be co-located or operated in conjunction with any other antenna or transmitter.

使用指南

STARTUP GUIDE
RYCHLÝ PRŮVODCE
STRUČNÝ NÁVOD
GYORS ÚTMUTATÓ
HURTIG VEJLEDNING
ΓΡΗΓΟΡΟΣ ΟΔΗΓΟΣ
KIIRJUHEND
PIKAOPAS
БЪРЗО РЪКОВОДСТВО
TRUMPAS VADOVAS
ĀTRI VADLĪNIJA
GWIDA MALAJR
GHID RAPID
HITRO VODNIK
BRZI VODIČ
คู่มือการเริ่มต้นใช้งาน
КРАТКОЕ РУКОВОДСТВО
STARTUP GUIDE
ANLEITUNG
GUIDE DE DÉMARRAGE
GUÍA DE INICIO
GUIDA DI AVVIO
GEBRUIKSHANDLEIDING
GUIA DE INICIALIZAÇÃO
STARTGUIDE

For Customer Use:
Enter the Model No. and Serial No. (on the charging case) below.
Retain this information for future reference.
Model No.
Serial No.

Manufacturer
JVCKENWOOD Corporation
3-12,Moriya-cho,Kanagawa-ku,Yokohama-shi, Kanagawa, 221-0022, JAPAN

制造商　：JVC建伍株式会社
原产国　：中国

IC:23340-A9T
FCC ID:2ADZH-A9T

ATTENTION:
The product you have purchased is powered by a rechargeable battery that is recyclable.
Please call 1-800-8-BATTERY for information on how to recycle this battery.

For Canada

CAN ICES-3 (B)

This device contains licence-exempt transmitter(s)/receiver(s) that comply with Innovation, Science and Economic Development Canada's licence-exempt RSS(s). Operation is subject to the following two conditions:
1. This device may not cause interference.
2. This device must accept any interference, including interference that may cause undesired operation of the device.

For U.S.A. and Canada

This equipment complies with FCC/ISED radiation exposure limits set forth for an uncontrolled environment and meets the FCC radio frequency (RF) Exposure Guidelines and RSS-102 of the ISED radio frequency (RF) Exposure rules as this equipment has very low levels of RF energy.

Français

Pour le Canada

NMB-3 (B)

L'émetteur/récepteur exempt de licence contenu dans le présent appareil est conforme aux CNR d'Innovation, Sciences et Développement économique Canada applicables aux appareils radio exempts de licence. L'exploitation est autorisée aux deux conditions suivantes :
1. L'appareil ne doit pas produire de brouillage;
2. L'appareil doit accepter tout brouillage radioélectrique subi, même si le brouillage est susceptible d'en compromettre le fonctionnement.

Pour les États-Unis et le Canada

Cet équipement est conforme aux limites d' exposition aux rayonnements énoncées pour un environnement non contrôlé et respecte les règles les radioélectriques (RF) de la FCC lignes directrices d' exposition et d' exposition aux fréquences radioélectriques (RF) CNR-102 de l' ISDE puisque cet appareil a une niveau tres bas d'energie RF.

For Europe

Dear Customer,
This apparatus is in conformance with the valid European directives and standards regarding Radio and RoHS. European representative of JVCKENWOOD Corporation is:
JVCKENWOOD Deutschland GmbH, Konrad-Adenauer-Allee 1-11, 61118 Bad Vilbel, GERMANY

Sehr geehrter Kunde, sehr geehrte Kundin,
Dieses Gerät stimmt mit den gültigen europäischen Richtlinien und Normen bezüglich der Funkanlagen- und RoHS-Richtlinie überein. Die europäische Vertretung für die JVCKENWOOD Corporation ist:
JVCKENWOOD Deutschland GmbH, Konrad-Adenauer-Allee 1-11, 61118 Bad Vilbel, DEUTSCHLAND

Cher(e) client(e),
Cet appareil est conforme aux directives et normes européennes RED et RoHS en vigueur. Représentant européen de la société JVCKENWOOD Corporation :
JVCKENWOOD Deutschland GmbH, Konrad-Adenauer-Allee 1-11, 61118 Bad Vilbel, ALLEMAGNE

Estimado cliente,
Este aparato cumple con las directivas y normas europeas referentes a Radio y RoHS. El representante europeo de JVCKENWOOD Corporation es:
JVCKENWOOD Deutschland GmbH, Konrad-Adenauer-Allee 1-11, 61118 Bad Vilbel, ALEMANIA

Gentile Cliente,
Questo apparecchio è conforme alle direttive e alle norme europee relative alle apparecchiature radio e RoHS. Il rappresentante europeo di JVCKENWOOD Corporation è:
JVCKENWOOD Deutschland GmbH, Konrad-Adenauer-Allee 1-11, 61118 Bad Vilbel, GERMANIA

Geachte klant,
Dit apparaat voldoet aan de geldende Europese normen en richtlijnen inzake Radio en RoHS. De Europese vertegenwoordiger van JVCKENWOOD Corporation is:
JVCKENWOOD Deutschland GmbH, Konrad-Adenauer-Allee 1-11, 61118 Bad Vilbel, DUITSLAND

Caro Cliente,
Este aparelho encontra-se em conformidade com as diretivas e padrões Europeus válidos referentes à compatibilidade magnética e segurança elétrica. O representante europeu da JVCKENWOOD Corporation é:
JVCKENWOOD Deutschland GmbH, Konrad-Adenauer-Allee 1-11, 61118 Bad Vilbel, ALEMANHA

Bästa kund,
Denna apparat överensstämmer med gällande EU-direktiv och standarder beträffande radioutrustning och begränsning av användningen av farliga ämnen (RoHS). Europarepresentant för JVCKENWOOD Corporation är:
JVCKENWOOD Deutschland GmbH, Konrad-Adenauer-Allee 1-11, 61118 Bad Vilbel, TYSKLAND

Szanowny Kliencie,
Niniejsze urządzenie spełnia wymogi obowiązujących europejskich dyrektyw i standardów w zakresie urządzeń radiowych i dyrektywy RoHS. Europejskim przedstawicielem JVCKENWOOD Corporation jest:
JVCKENWOOD Deutschland GmbH, Konrad-Adenauer-Allee 1-11, 61118 Bad Vilbel, NIEMCY

Vážený zákazníku,
Tento přístroj je v souladu s platnými evropskými směrnicemi a normami ohledně omezení používání některých nebezpečných látek v elektrických a elektronických zařízeních a radiových přístrojích. Evropský zástupce společnosti JVCKENWOOD Corporation je:
JVCKENWOOD Deutschland GmbH, Konrad-Adenauer-Allee 1-11, 61118 Bad Vilbel, NĚMECKO

Vážený zákazník,
Tento prístroj je v súlade s platnými európskymi smernicami a normami, ktoré sa týkajú rádií a RoHS. Zástupca spoločnosti JVCKENWOOD Corporation pre Európu je:
JVCKENWOOD Deutschland GmbH, Konrad-Adenauer-Allee 1-11, 61118 Bad Vilbel, NEMECKO

Kedves Vásárló,
Ez a termék megfelel az európai Rádiós és RoHs irányelveinek és szabványainak. A JVCKENWOOD Corporation európai képviselője:
JVCKENWOOD Deutschland GmbH, Konrad-Adenauer-Allee 1-11, 61118 Bad Vilbel, NÉMETORSZÁG

Kære kunde,
Dette apparat er i overensstemmelse med gældende europæiske direktiver og standarder vedrørende radio og begrænsninger for farlige stoffer (RoHS). Europæisk repræsentant for JVCKENWOOD Corporation er:
JVCKENWOOD Deutschland GmbH, Konrad-Adenauer-Allee 1-11, 61118 Bad Vilbel, TYSKLAND

Αγαπητέ Πελάτη,
Αυτός ο εξοπλισμός συμμορφώνεται με τις ισχύουσες ευρωπαϊκές οδηγίες και τα πρότυπα σχετικά με τα ραδιοκύματα και τον περιορισμό της χρήσης συγκεκριμένων επικίνδυνων ουσιών στον ηλεκτρικό και ηλεκτρονικό εξοπλισμό (RoHS). Αντιπρόσωπος της JVCKENWOOD Corporation για την Ευρώπη:
JVCKENWOOD Deutschland GmbH, Konrad-Adenauer-Allee 1-11, 61118 Bad Vilbel, ΓΕΡΜΑΝΙΑ

Lugupeetud klient!
See seade vastab kehtivatele Euroopa direktiividele ja standarditele raadio ja RoHS-i kohta. JVCKENWOOD Corporationi esindaja Euroopas on:
JVCKENWOOD Deutschland GmbH, Konrad-Adenauer-Allee 1-11, 61118 Bad Vilbel, SAKSAMAA

Hyvä asiakas
Tämä laite on yhdenmukainen voimassa olevien eurooppalaisten RoHS- ja radiolaitedirektiivien ja -standardien kanssa. JVCKENWOOD Corporationin Euroopan edustaja on:
JVCKENWOOD Deutschland GmbH, Konrad-Adenauer-Allee 1-11, 61118 Bad Vilbel, SAKSA

Уважаеми клиенти,
Този уред отговаря на действащите европейски директиви и стандарти по отношение на радио съоръженията и ограничаване на опасните вещества. Европейското представителство на корпорацията JVCKENWOOD е:
JVCKENWOOD Deutschland GmbH, Konrad-Adenauer-Allee 1-11, 61118 Bad Vilbel, ГЕРМАНИЯ

Gerb. vartotojau,
Šis aparatas atitinka galiojančias Europos direktyvas ir standartus, susijusius su radijo įranga ir RoHS. „JVCKENWOOD Corporation" atstovas Europoje yra:
JVCKENWOOD Deutschland GmbH, Konrad-Adenauer-Allee 1-11, 61118 Bad Vilbel, VOKIETIJA

Godājamais klient!
Šī ierīce atbilst Eiropā spēkā esošajām direktīvām un standartiem attiecībā uz radioiekārtām un bīstamu vielu izmantošanas ierobežošanu elektriskās un elektroniskās iekārtās. JVCKENWOOD Corporation pārstāvis Eiropā:
JVCKENWOOD Deutschland GmbH, Konrad-Adenauer-Allee 1-11, 61118 Bad Vilbel, GERMANY (VĀCIJA)

Għażiż Konsumatur,
Dan l-apparat huwa f'konformità mad-direttivi u ma' standards Ewropej validi dwar ir-Radju u r-RoHS. Ir-Rappreżentant Ewropew ta' JVCKENWOOD Corporation huwa:
JVCKENWOOD Deutschland GmbH, Konrad-Adenauer-Allee 1-11, 61118 Bad Vilbel, IL-ĠERMANJA

Stimate client,
Acest aparat respectă prevederile Directivelor şi Standardelor Europene în vigoare referitoare la Radio şi privind restricţiile de utilizare a anumitor substanţe periculoase în echipamentele electrice şi electronice (RoHS). Reprezentantul European al Corporaţiei JVCKENWOOD este:
JVCKENWOOD Deutschland GmbH, Konrad-Adenauer-Allee 1-11, 61118 Bad Vilbel, GERMANIA

Dragi kupec,
Ta naprava je izdelana v skladu z veljavnimi evropskimi direktivami in standardi, ki se nanašajo na radio in RoHS. Evropski predstavnik korporacije JVCKENWOOD je:
JVCKENWOOD Deutschland GmbH, Konrad-Adenauer-Allee 1-11, 61118 Bad Vilbel, NEMČIJA

Poštovani korisniče,
Ovaj je uređaj u skladu s važećim direktivama i standardima Europske unije koji se odnose na usklađivanje zakonodavstava država članica o stavljanju na raspolaganje radijske opreme na tržištu i na ograničenje uporabe određenih opasnih tvari u električnoj i elektroničkoj opremi. Europski zastupnik za korporaciju JVCKENWOOD je:
JVCKENWOOD Deutschland GmbH, Konrad-Adenauer-Allee 1-11, 61118 Bad Vilbel, NJEMAČKA

For United Kingdom

Dear Customer,
This apparatus is in conformance with the valid United Kingdom Regulations and standards regarding Radio and RoHS. United Kingdom representative of JVCKENWOOD Corporation is:
JVCKENWOOD U.K. Limited, First Floor, Gleneagles, the Belfry, Colonial Way, Watford, Hertfordshire WD24 4WH, UNITED KINGDOM

For Europe and United Kingdom

Information on Disposal of Old Electrical and Electronic Equipment and Batteries (applicable for countries that have adopted separate waste collection systems)

Products and batteries with the symbol (crossed-out wheeled bin) cannot be disposed as household waste.This product contains rechargeable battery. Contact JVCKENWOOD authorised dealer for disposal.

Das Symbol (durchgestrichene Mülltonne) auf dem Produkt oder seiner Verpackung weist darauf hin, dass dieses Produkt nicht als normaler Haushaltsabfall behandelt werden darf. Dieses Produkt enthält eine Akkubatterie. Wenden Sie sich an einen JVCKENWOOD-Fachhändler bezüglich der Entsorgung.

Les produits et piles électriques sur lesquels le pictogramme (poubelle barrée) est apposé ne peuvent pas être éliminés comme ordures ménagères. Ce produit contient une pile rechargeable. Contactez votre revendeur JVCKENWOOD autorisé pour le mettre au rebut.

Los productos y las baterías con el símbolo (contenedor con ruedas tachado) no podrán ser desechados como residuos domésticos. Este producto contiene una batería recargable. Para su eliminación, consulte con el distribuidor autorizado de JVCKENWOOD.

I prodotti e le batterie recanti questa icona (bidone carrellato della spazzatura con il simbolo della croce) non devono essere eliminati come rifiuti solidi urbani. In queste cuffie è installata una batteria ricaricabile. Per informazioni sulla sua eliminazione si raccomanda di rivolgersi al rivenditore autorizzato JVCKENWOOD.

Producten en batterijen met het (afvalcontainer met x-teken) symbool mogen niet als normaal huisvuil worden weggegooid. Dit product bevat een oplaadbare batterij. Raadpleeg een erkende JVCKENWOOD handelaar voor het weggooien.

Os produtos e baterias com o símbolo (caixote de lixo com um X) não podem ser deitados fora junto com o lixo doméstico. Este produto contém uma bateria recarregável. Contate o revendedor JVCKENWOOD autorizado para a sua eliminação.

Produkter och batterier med denna symbol (en överkryssad soptunna på hjul) får inte kastas med vanliga hushållssopor. Denna produkt innehåller ett laddningsbart batteri. Kontakta en auktoriserad JVCKENWOOD-handlare angående kassering.

Produkty i baterie opatrzone symbolem (przekreślony pojemnik na kółkach) nie mogą być wyrzucane razem z odpadami domowymi. Ten produkt zawiera akumulator. Informacje o usuwaniu odpadów można uzyskać u autoryzowanego dystrybutora JVCKENWOOD.

Výrobky a baterie s tímto symbolem (přeškrtnutá popelnice) nelze vyhazovat s domovním odpadem. Tento výrobek obsahuje dobíjecí baterii. Informace o likvidaci vám podá autorizovaný prodejce JVCKENWOOD.

Produkty a batérie označené symbolom (preškrtnutá odpadová nádoba) sa nesmú likvidovať spolu s komunálnym odpadom. Tento produkt obsahuje nabíjateľnú batériu. V prípade likvidácie kontaktujte autorizovaného predajcu JVCKENWOOD.

Azokat a termékeket, amelyeken az (áthúzott görgős szeméttároló) jelzés található, nem lehet háztartási szemétként eldobni. A termék újratölthető akkumulátorral rendelkezik. Ártalmatlanítás esetén vegye fel a kapcsolatot a JVCKENWOOD szerződéses kereskedőjével.

Produkter og batterier med symbolet (overstreget skraldespand på hjul) kan ikke bortskaffes som husholdningsaffald. Dette produkt indeholder et genopladeligt batteri. Ret henvendelse til en autoriseret JVCKENWOOD-forhandler angående bortskaffelse.

Προϊόντα και μπαταρίες που φέρουν το σύμβολο (διαγραμμένος τροχήλατος κάδος απορριμμάτων) δεν απορρίπτονται ως κοινά οικιακά απορρίμματα. Το παρόν προϊόν περιέχει επαναφορτιζόμενη μπαταρία. Για την ορθή διάθεσή του επικοινωνήστε με τον εξουσιοδοτημένο αντιπρόσωπο της JVCKENWOOD.

Sümboliga (ratastega prügikonteiner, millel on rist peal) tooteid ja akusid ei tohi kõrvaldada majapidamisjäätmetena. See toode sisaldab laetavat akut. Kõrvaldamiseks võtke ühendust JVCKENWOOD volitatud edasimüüjaga.

Laitteita ja paristoja, joissa on seuraava merkintä (ruksattu roskapönttö), ei saa hävittää talousjätteiden mukana. Tässä laitteessa on ladattava paristo. Ota yhteys valtuutettuun JVCKENWOOD-edustajaan ja kysy tietoja hävittämisestä.

Продуктите и батериите, обозначени със символа (зачертана с кръст кофа за боклук на колелца), не могат да се изхвърлят като битови отпадъци. Продуктът съдържа презареждаема батерия. Свържете се с оторизиран търговец на JVCKENWOOD за начина на изхвърляне.

Gaminių ir baterijų, ant kurių pateiktas perbrautos šiukšliadėžės simbolis, negalima išmesti kartu su buitinėmis atliekomis. Šiame gaminyje sumontuotas akumuliatorius. Dėl utilizavimo kreipkitės į JVCKENWOOD įgaliotąjį prekybos atstovą.

Produkti un baterijas ar simbolu (nosvītrots atkritumu konteiners uz riteņiem) nedrīkst tikt likvidēti kā mājsaimniecības atkritumi. Šis produkts satur atkārtoti uzlādējamu bateriju. Sazinieties ar JVCKENWOOD autorizēto dīleri par likvidēšanu.

Prodotti u batteriji bis-simbolu (tantk taż-żibel bir-roti maqtugħ) ma jistgħux jintremew bħala skart domestiku. Dan il-prodott fih batterija rikarikabbli. Ikkuntattja lin-negozjant awtorizzat minn JVCKENWOOD rigward ir-rimi.

Produsele şi bateriile cu simbolul (pubelă tăiată cu un x) nu pot fi aruncate ca deşeuri menajere. Acest produs conține o baterie reîncărcabilă. Dacă doriți să îl aruncați, luați legătura cu distribuitorul autorizat JVCKENWOOD.

Izdelkov in baterij s simbolom (prečrtan smetnjak na kolesih) ni dovoljeno odstraniti kot gospodinjske odpadke. Ta izdelek vsebuje akumulatorsko baterijo. Za odstranitev se obrnite na pooblaščenega zastopnika podjetja JVCKENWOOD.

Proizvodi i baterije sa simbolom (precrtana kanta za otpad) ne smiju se odlagati u kućanski otpad. Ovaj proizvod sadrži punjivu bateriju. Za informacije o odlaganju obratite se ovlaštenom prodavaču JVCKENWOOD-ovih proizvoda.

< Declaration of conformities > For Europe

Hereby, JVCKENWOOD declares that the radio equipment [HA-A3T] is in compliance with Directive 2014/53/EU.
The full text of the EU declaration of conformity is available at the following internet address: (https://www.jvc.net/euukdoc/).

Hiermit erklärt JVCKENWOOD, dass das Funkgerät [HA-A3T] der Richtlinie 2014/53/EU entspricht.
Der volle Text der EUKonformitätserklärung steht unter der folgenden Internetadresse zur Verfügung: (https://www.jvc.net/euukdoc/).

Par la présente, JVCKENWOOD déclare que l' équipement radio [HA-A3T] est conforme à la directive 2014/53/UE.
L' intégralité de la déclaration de conformité UE est disponible à l' adresse Internet suivante : (https://www.jvc.net/euukdoc/).

Por la presente, JVCKENWOOD declara que el equipo de radio [HA-A3T] cumple la Directiva 2014/53/EU.
El texto completo de la declaración de conformidad con la UE está disponible en la siguiente dirección de internet: (https://www.jvc.net/euukdoc/).

Con la presente, JVCKENWOOD dichiara che l' apparecchio radio [HA-A3T] è conforme alla Direttiva 2014/53/UE.
Il testo integrale della dichiarazione di conformità UE è disponibile al seguente indirizzo internet: (https://www.jvc.net/euukdoc/).

Hierbij verklaart JVCKENWOOD dat de radioapparatuur [HA-A3T] in overeenstemming is met Richtlijn 2014/53/EU.
De volledige tekst van de EU-verklaring van overeenstemming is te vinden op het volgende internetadres: (https://www.jvc.net/euukdoc/).

Deste modo, a JVCKENWOOD declara que o equipamento de rádio [HA-A3T] está em conformidade com a Diretiva 2014/53/UE.
O texto integral da declaração de conformidade da UE está disponível no seguinte endereço de internet: (https://www.jvc.net/euukdoc/).

Härmed försäkrar JVCKENWOOD att radioutrustningen [HA-A3T] är i enlighet med direktiv 2014/53 / EU.
Den fullständiga texten av EU-försäkran om överensstämmelse finns på följande Internetadress: (https://www.jvc.net/euukdoc/).

Niniejszym, JVCKENWOOD deklaruje, że sprzęt radiowy [HA-A3T] jest zgodny z dyrektywą 2014/53/UE.
Pełny tekst deklaracji zgodności EU jest dostępny pod adresem: (https://www.jvc.net/euukdoc/).

Společnost JVCKENWOOD tímto prohlašuje, že rádiové zařízení [HA-A3T] splňuje podmínky směrnice 2014/53/EU.
Plný text EU prohlášení o shodě je dostupný na následující internetové adrese: (https://www.jvc.net/euukdoc/).

Spoločnosť JVCKENWOOD týmto vyhlasuje, že rádiové zariadenie [HA-A3T] vyhovuje smernici 2014/53/EÚ.
Celý text EÚ vyhlásenia o zhode nájdete na nasledovnej internetovej adrese: (https://www.jvc.net/euukdoc/).

JVCKENWOOD ezennel kijelenti, hogy a [HA-A3T] rádióberendezés megfelel a 2014/53/EU irányelvnek.
Az EU konformitási nyilatkozat teljes szövege az alábbi weboldalon érhető el: (https://www.jvc.net/euukdoc/).

Herved erklærer JVCKENWOOD, at radioudstyret [HA-A3T] er i overensstemmelse med Direktiv 2014/53/EU.
EUoverensstemmelseserklæringens fulde ordlyd er tilgængelig på følgende internetadresse: (https://www.jvc.net/euukdoc/).

Με το παρόν, η JVCKENWOOD δηλώνει ότι ο ραδιοεξοπλισμός [HA-A3T] συμμορφώνεται με την Οδηγία 2014/53/ΕΕ.
Το πλήρες κείμενο της δήλωσης συμμόρφωσης της ΕΕ είναι διαθέσιμο στην ακόλουθη διεύθυνση στο διαδίκτυο: (https://www.jvc.net/euukdoc/).

Käesolevaga JVCKENWOOD kinnitab, et [HA-A3T] raadiovarustus on vastavuses direktiiviga 2014/53/EL.
ELi vastavusdeklaratsiooni terviktekst on kättesaadav järgmisel internetiaadressil: (https://www.jvc.net/euukdoc/).

JVCKENWOOD julistaa täten, että radiolaite [HA-A3T] on direktiivin 2014/53/EU mukainen.
EUvaatimustenmukaisuusvakuutus löytyy kokonaisuudessaan seuraavasta internet-osoitteesta: (https://www.jvc.net/euukdoc/).

С настоящото JVCKENWOOD декларира, че радиооборудването на [HA-A3T] е в съответствие с Директива 2014/53/ЕС.
Пълният текст на ЕС декларацията за съответствие е достъпен на следния интернет адрес: (https://www.jvc.net/euukdoc/).

Šiuo JVCKENWOOD pažymi, kad radijo įranga [HA-A3T] atitinka 2014/53/EB direktyvos reikalavimus.
Visą ES direktyvos atitikties deklaracijos tekstą galite rasti šiuo internetiniu adresu: (https://www.jvc.net/euukdoc/).

JVCKENWOOD ar šo deklarē, ka radio aparatūra [HA-A3T] atbilst direktīvas 2014/53/ES prasībām.
Pilns ES atbilstības deklarācijas teksts ir pieejams šādā tīmekļa adresē: (https://www.jvc.net/euukdoc/).

B' dan, JVCKENWOOD jiddikjara li t-tagħmir tar-radju [HA-A3T] huwa konformi mad-Direttiva 2014/53/UE.
It-test kollu taddikjarazzjoni ta' konformità huwa disponibbli fl-indirizz intranet li ġej: (https://www.jvc.net/euukdoc/).

Prin prezenta, JVCKENWOOD declară că echipamentul radio [HA-A3T] este în conformitate cu Directiva 2014/53/UE.
Textul integral al declarației de conformitate UE este disponibil la urmatoarea adresă de internet: (https://www.jvc.net/euukdoc/).

S tem JVCKENWOOD izjavlja, da je radijska oprema [HA-A3T] v skladu z Direktivo 2014/53/EU.
Celotno besedilo direktive EU o skladnosti je dostopno na tem spletnem naslovu: (https://www.jvc.net/euukdoc/).

JVCKENWOOD ovim izjavljuje da je radio oprema [HA-A3T] u skladu s Direktivom 2014/53/EU.
Cjeloviti tekst deklaracije Europske unije o usklađenosti dostupan je na sljedećoj internet adresi: (https://www.jvc.net/euukdoc/).

CE

For United Kingdom

Hereby, JVCKENWOOD declares that the radio equipment [HA-A3T] is in compliance with the relevant statutory requirements.
The full text of the declaration of conformity is available at the following internet address: (https://www.jvc.net/euukdoc/).

UK CA

WARNING For Europe and United Kingdom

- Do not listen at high volume for an extended period. Do not use while driving or cycling.
- Pay special attention to traffic around you when using the headphones outside. Failure to do so could result in an accident.
- This product with a built-in battery shall not be exposed to excessive heat such as sunshine, fire or the like.
- This product contains rechargeable battery, which is not replaceable. Danger of explosion if user replaced battery. Do not replace battery user own self.

- Hören Sie nicht lange Zeit mit sehr hoher Lautstärke. Nicht beim Fahren von Motorfahrzeugen oder Fahrrädern verwenden.
- Achten Sie bei Nutzung der Kopfhörer im Freien besonders auf den Straßenverkehr. Missachtung kann zu Unfällen führen.
- Dieses Produkt mit einer eingebauten Batterie darf nicht sehr starken Hitzequellen wie Sonnenschein, Feuer o.ä. ausgesetzt werden.
- Dieses Produkt enthält einen Akku, der nicht austauschbar ist. Explosionsgefahr, wenn der Benutzer den Akku austauscht. Ersetzen Sie den Akku nicht selbst.

- N' écoutez pas le son à un volume élevé pendant longtemps. N' utilisez pas le casque pendant que vous conduisez ou faites du vélo.
- Faites particulièrement attention à ce qui se passe autour de vous quand vous utilisez le casque à l'extérieur. Sinon, cela pourrait entraîner un accident.
- Ce produit contient une batterie excessive ne doit pas être exposé à une chaleur excessive telle que la lumière du soleil, un feu ou quelque chose de similaire.
- Ce produit contient une batterie rechargeable, qui n' est pas remplaçable. Danger d' explosion si la batterie est remplacée par l' utilisateur. L' utilisateur ne doit pas remplacer la batterie lui-même.

- No escuche con el volumen alto durante períodos prolongados. No lo utilice mientras conduce un vehículo o circula en bicicleta.
- Preste especial atención al tránsito de su alrededor cuando utilice los auriculares en exteriores. Corre el riesgo de provocar un accidente si no lo hace.
- Este producto tiene una batería incorporada y, por lo tanto, no deberá exponerse a un calor excesivo como el de la luz del sol, el fuego o similar.
- Este producto contiene una batería recargable no reemplazable. Si el usuario sustituye la batería, existe riesgo de explosión. El usuario no deben sustituir la batería.

- Non usare le cuffie per molto tempo ad alto volume. Non usarle in tale condizione soprattutto durante la guida o in bicicletta.
- Quando si usano le cuffie all' esterno è necessario prestare particolare attenzione al traffico circostante. La mancata osservanza di questa precauzione potrebbe infatti divenire causa d'incidenti.
- Non esporre le cuffie a calore eccessivo quale sole, fuoco o simili mentre vi è inserita la batteria.
- Questo prodotto contiene una batteria ricaricabile che non è sostituibile. Pericolo di esplosione se la batteria viene sostituita dall' utente. Non sostituire la batteria autonomamente.

- Vermijd langdurig luisteren met een hoog volume. Gebruik niet tijdens het rijden of fietsen.
- Let vooral goed op het verkeer en de omgeving wanneer u de hoofdtelefoon buitenshuis gebruikt. U zou anders ongelukken kunnen veroorzaken.
- Dit product heeft een ingebouwde batterij en dient derhalve niet te worden blootgesteld aan hitte van bijvoorbeeld de zon of een vuur.
- Dit product is voorzien van een oplaadbare batterij die niet kan worden vervangen. Er bestaat explosiegevaar als de batterij door de gebruiker wordt vervangen. Gebruiker mag de batterij niet zelf vervangen.

- Não escute com um volume alto durante um período prolongado. Não utilize enquanto conduz ou anda de bicicleta.
- Preste especial atenção ao trânsito ao seu redor quando utilizar os auscultadores na rua. Deixar de fazer isso poderá resultar (em um) num acidente.
- Este produto com uma bateria incorporada não deve ser exposto ao calor excessivo tal coordenada a raios solares, fogo ou algo semelhante.
- Este produto contém uma bateria recarregável que não é substituível. Existe perigo de explosão se o utilizador substituir a bateria. Não seja o próprio utilizador a substituir a bateria.

- Lyssna inte på hög volym under lång tid. Använd inte hörlurarna i trafiken.
- Var särskilt uppmärksam på omgivande trafik vid användning av hörlurarna utomhus. Annars finns det risk för att en olycka inträffar.
- Denna produkt med ett inbyggt batteri får inte utsättas för hög värme från exempelvis solljus eller eld.
- Den här produkten innehåller laddningsbart batteri, vilket inte kan bytas ut. Explosionsrisk om användaren byter batteri. Byt inte själv ut batteriet.

- Nie słuchaj używając dużej głośności przez dłuższy okres czasu. Nie używaj podczas kierowania pojazdem ani jazdy na rowerze.
- Zwróć szczególną uwagę na ruch drogowy, jeśli korzystasz ze słuchawek na zewnątrz. W przeciwnym razie można doprowadzić do wypadku.
- Tego produktu z wbudowanym akumulatorem nie należy narażać na przegrzanie (promienie słoneczne, ogień itp.).
- Niniejszy produkt zawiera akumulator, który nie podlega wymianie. Wymiana akumulatora przez użytkownika grozi wybuchem. Nie wymieniać akumulatora we własnym zakresie.

- Neposlouchejte delší dobu při vysoké hlasitosti. Nepoužívejte při řízení nebo cyklistice.
- Pokud používáte sluchátka venku, věnujte zvláštní pozornost okolnímu dopravnímu ruchu. Nedostatečná pozornost by mohla vést k nehodě.
- Tento výrobek s vestavěnou baterií by neměl být vystavován nadměrnému teplu, například slunečnímu záření, ohni atp.
- Tento výrobek obsahuje dobíjecí baterii, která není vyměnitelná. Pokud uživatel vymění baterii, hrozí nebezpečí výbuchu. Uživatel nesmí sám vyměňovat baterii.

- Nepočúvajte pri vysokej hlasitosti počas dlhšieho časového obdobia. Nepoužívajte počas jazdy alebo bicyklovania.
- Ak používate slúchadlá vonku, dávajte pozor na okolitú premávku. V opačnom prípade hrozí riziko nehody.
- Tento produkt so vstavanou batériou nesmie byť vystavený zdrojom nadmerne vysokej teploty, ako je napríklad slnečné žiarenie, oheň a podobne.
- Tento výrobok obsahuje nabíjateľnú batériu, ktorá nie je vymeniteľná. Ak používateľ vymení batériu, hrozí nebezpečenstvo výbuchu. Batériu nevymieňajte.

- Ne hallgasson zenét hosszú ideig magas hangerőn. Ne használja vezetés vagy kerékpározás közben.
- Ha a fejhallgatót a szabadban használja, mindig figyeljen a környező forgalomra. Ennek elmulasztása balesetveszélyes lehet.
- Jelen termék beépített akkumulátorral rendelkezik, ezért tilos túlzott hősugárzásnak, pl. napfénynek, tűznek vagy hasonlónak kitenni.
- A termék újratölthető akkumulátort tartalmaz, amely nem cserélhető. Ha a felhasználó kicseréli az akkumulátort, robbanásveszély keletkezik. Soha ne kísérelje meg saját maga kicserélni az akkumulátort.

- Produkter og batterier med symbolet (overstreget skraldespand på hjul) kan ikke bortskaffes som husholdningsaffald. Dette produkt indeholder et genopladeligt batteri. Ret henvendelse til en autoriseret JVCKENWOOD-forhandler angående bortskaffelse.
- Dette produkt med et indbygget batteri må ikke udsættes for ekstrem varme som f.eks. sol, ild eller lignende.
- Dette produkt indeholder et genopladeligt batteri, som ikke kan udskiftes. Fare for eksplosion, hvis bruger forsøger udskiftning af batteri. Udskift som bruger ikke batteriet på egen hånd.

- Μην ακούτε σε υψηλή ένταση για μεγάλο χρονικό διάστημα. Μη χρησιμοποιείτε το προϊόν ενώ οδηγείτε ή κάνετε ποδήλατο.
- Να δίνετε ιδιαίτερη προσοχή στην κυκλοφορία οχημάτων γύρω σας κατά τη χρήση των ακουστικών σε εξωτερικούς χώρους. Διαφορετικά, υπάρχει πιθανότητα ατυχήματος.
- Το παρόν προϊόν, που διαθέτει ενσωματωμένη μπαταρία, δεν πρέπει να εκτίθεται σε υπερβολική θερμότητα, όπως από έκθεση στον ήλιο, πυρκαγιά ή άλλη παρόμοια πηγή θερμότητας.
- Αυτό το προϊόν περιέχει επαναφορτιζόμενη μπαταρία, η οποία δεν μπορεί να αντικατασταθεί. Υπάρχει κίνδυνος έκρηξης εάν η μπαταρία έχει αντικατασταθεί από τον χρήστη. Μα μη γίνεται αντικατάσταση της μπαταρίας από τον ίδιο τον χρήστη.

- Ärge kuulake pikema aja jooksul liiga valjusti. Ärge kasutage kõrvaklappe autot juhtides või jalgrattaga sõites.
- Kui kasutate kõrvaklappe väljas, pöörake erilist tähelepanu teid ümbritsevale liiklusele. Vastasel juhul võib juhtuda õnnetus.
- Seda sisseehitatud akuga toodet ei tohi jätta liigse kuumuse või päikesevalguse, tule või muu sarnase kätte.
- See toode sisaldab laetavat akut, mis ei ole vahetatav. Plahvatusoht, kui kasutaja aku vahetab. Ärge vahetage akut kasutaja enda omaga.

- Älä kuuntele suurella äänenvoimakkuudella pitkään. Älä käytä ajaessasi tai pyöräillessäsi.
- Kiinnitä erityistä huomiota ympäröivään liikenteeseen, kun käytät kuulokkeita ulkona. Kehotuksen noudattamatta jättäminen voi johtaa onnettomuuteen.
- Tätä laitetta, jossa on yhdysrakenteinen paristo, ei saa altistaa kuumuudelle kuten auringonpaisteelle, avotulelle jne.
- Tämä tuote sisältää ladattavan akun,

WARNING For Europe and United Kingdom

To prevent possible hearing damage, do not listen at high volume levels for long periods.

Um mögliche Gehörschäden zu vermeiden, hören Sie nicht lange mit hoher Lautstärke.

Pour éviter tout endommagement possible de l' audition, n' écoutez pas de son à des niveaux de volume élevés pendant de longues périodes.

Para evitar posibles daños auditivos, no escuche a volúmenes elevados durante periodos prolongados.

Per evitare possibili danni all' apparato uditivo, si raccomanda di non ascoltare musica ad alto volume per molto tempo.

Voorkom mogelijke beschadiging van uw gehoor en luister derhalve niet langdurig met een hoog volume ingesteld.

Para evitar danos auditivos, não escute em volumes elevados durante longos períodos de tempo.

Lyssna inte på höga volymnivåer under längre perioder, eftersom det kan ge upphov till hörselskada.

Aby zapobiec możliwemu uszkodzeniu słuchu, nie słuchać przy wysokich poziomach głośności przez długie okresy.

Abyste předešli případnému poškození sluchu, neposlouchejte dlouho při vysoké hlasitosti.

Aby ste zabránili možnému poškodeniu sluchu, nepočúvajte dlhší čas pri vysokej hlasitosti.

A halláskárosodás megakadályozása érdekében a terméket ne használja sokáig túl hangosra állítva.

For at forebygge risiko for høreskader, bør man ikke lytte ved høj lydstyrke i længere tid.

Για να αποτρέψετε μια πιθανή βλάβη στην ακοή σας, αποφύγετε την ακρόαση σε υπερβολικά υψηλή ένταση για μεγάλα χρονικά διαστήματα.

Da se izognete poškodbam sluha, ne poslušajte dalj časa pri visoki glasnosti.

Kako biste spriječili moguće oštećenje sluha, izbjegavajte dugotrajno slušanje pri visokoj glasnoći.

Älä kuuntele pitkiä aikoja suurella äänenvoimakkuudella. Muussa tapauksessa kuulo voi vahingoittua.

За да предотвратите възможно увреждане на слуха, не слушайте при високи нива на звука за дълги периоди от време.

Neklausykite dideliu garsu ilgą laiką, nes gali būti pažeista jūsų klausa.

Lai nepieļautu iespējamus dzirdes bojājumus, neklausieties ilgstoši lielā skaļumā.

BLUETOOTH SPECIFICATION

Frequency range: 2.402 GHz - 2.480 GHz
Output power: +5.0 dBm (MAX), Power Class 1

Frequenzbereich: 2,402 GHz - 2,480 GHz
Ausgangsleistung: +5.0 dBm (MAX.), Leistungsklasse 1

Plage de fréquence: 2,402 GHz - 2,480 GHz
Puissance de sortie: +5.0 dBm (MAX), Classe d'alimentation 1

Gama de frecuencias: 2,402 GHz - 2,480 GHz
Potencia de salida: +5.0 dBm (MÁX.), Potencia de Clase 1

Gamma di frequenze: 2,402 GHz - 2,480 GHz
Potenza di uscita: +5.0 dBm (massima), Categoria di potenza 1

Frequentiebereik: 2,402 GHz - 2,480 GHz
Uitgangsvermogen: +5.0 dBm (MAX), vermogen klasse 1

Gama de frequências: 2,402 GHz - 2,480 GHz
Potência de saída: +5.0 dBm (MÁX.), Classe de Potência 1

Frekvensomfång: 2,402 GHz - 2,480 GHz
Uteffekt: +5.0 dBm (max.), effektklass 1

Zakres częstotliwości: 2,402 GHz - 2,480 GHz
Moc wyjściowa: +5.0 dBm (MAKS.), Klasa zasilania 1

Frekvenční pásmo: 2,402 GHz - 2,480 GHz
Výstupní výkon: +5.0 dBm (MAX.), Třída výkonu 1

Frekvenčné pásmo: 2,402 GHz - 2,480 GHz
Výstupný výkon: +5.0 dBm (MAX.), Výkon. trieda 1

Frekvenciatartomány: 2,402 GHz - 2,480 GHz
Kimeneti teljesítmény: +5.0 dBm (MAX.), 1. energiaosztály

Frekvensområde: 2,402 GHz - 2,480 GHz
Udgangseffekt: +5.0 dBm (MAKS.), Strømklasse 1

Εύρος συχνοτήτων: 2,402 GHz - 2,480 GHz
Ισχύς εξόδου: +5.0 dBm (ΜΕΓ.), Κλάση Ισχύος 1

Väljundvõimsus: +5.0 dBm (MAX), võimsusklass 1

Taajuusalue: 2 402 – 2 480 GHz
Lähtöteho: +5.0 dBm (MAKS.), teholuokka 1

Честотен обхват: 2,402 GHz - 2,480 GHz
Изходна мощност: +5.0 dBm (МАКС.), Клас на захранване 1

Dažnių diapazonas: Nuo 2,402 GHz iki 2,480 GHz
Išėjimo galia: +5.0 dBm (MAKS.), 1 galios klasė

Frekvenču diapazons: 2,402 GHz - 2,480 GHz
Izejas jauda: +5.0 dBm (maks.), Jaudas klase 1

Medda tal-frekwenza: 2,402 GHz - 2,480 GHz
Qawwa: +5.0 dBm (MASS.), Klassi tal-Qawwa 1

Interval de frecvență: 2,402 GHz - 2,480 GHz
Putere la ieșire: +5.0 dBm (Maximă), Clasa de putere 1

Frekvenčni razpon: 2,402 GHz - 2,480 GHz
Izhodna moč: +5.0 dBm (MAKS.), moč 1. razreda

Raspon frekvencije: 2,402 GHz - 2,480 GHz
Izlazna snaga: +5.0 dBm (MAKS.), Klasa snage 1

WARNING For U.S.A

English

Hearing Comfort and Well-Being
- Do not play your personal audio at a high volume. Hearing experts advise against continuous extended play.
- If you experience a ringing in your ears, reduce volume or discontinue use.

Traffic Safety
- Do not use while operating a motorized vehicle. It may create a traffic hazard and is illegal in many areas.
- You should use extreme caution or temporarily discontinue use in potentially hazardous situations.
- Do not turn up the volume so high that you cannot hear sound around you.

Français

Confort d'écoute et bien-être
- N'utilisez pas votre appareil audio personnel à un volume trop élevé. Les professionnels de l'audition déconseillent une écoute prolongée.
- Si vous entendez des sonorités dans vos oreilles, réduisez le volume ou arrête d'utiliser l'appareil.

Sécurité relative à la circulation
- N'utilisez jamais un casque en conduisant une voiture, une bicyclette. Cela peut être dangereux et est illégal dans beaucoup de régions.
- Vous devez faire très attention ou arrêter temporairement d'utiliser l'appareil dans les situations dangereuses.
- Ne réglez pas le niveau sonore maximum de telle sorte que vous ne pourriez plus entendre ce qui se passe autour de vous.

Español

Confort y salud de su audición
- No reproduzca sonidos con el volumen alto. Los expertos en audición desaconsejan la reproducción continua por períodos prolongados.
- Si escucha un zumbido en sus oídos, reduzca el volumen o deje de utilizarlos.

Seguridad en el tráfico
- No los utilice cuando conduzca un vehículo a motor. Podria provocar un accidente de transito y es ilegal en muchos lugares.
- En situaciones potencialmente peligrosas debe tener suma precaución o dejar de utilizarlos.
- No ponga el volumen tan alto que impida oír lo que ocurre a su alrededor.

For Russia / Для России

ВНИМАНИЕ

- Не слушайте звукозаписи на высоком уровне громкости в течение длительного времени. Не используйте во время управления транспортным средством или езды на велосипеде.
- При использовании наушников на улице, будьте особенно внимательны к дорожному движению. Несоблюдение этого требования может привести к несчастному случаю.
- Этот продукт со встроенной батареей не должен подвергаться чрезмерному нагреву.
- Этот продукт содержит перезаряжаемую батарею, которая не подлежит замене. во избежание взрыва, запрещается замена оатареи пользователем.

ПРЕДОСТЕРЕЖЕНИЕ

Для снижения риска поражения электрическим током, пожара и т. д.
- Не разбирайте и не модифицируйте устройство.
- Не допускайте попадания в аппарат легковоспламеняющихся или металлических предметов, жидкостей.

Для вашей безопасности...
- Прекратите использовать наушники, если они вызывают дискомфорт или раздражение на коже и в ушах.
- Если насадка или какая-либо другая часть наушников застряла у вас на ухе, будьте осторожны, чтобы не протолкнуть её глубже и обратитесь за квалифицированной медицинской помощь. Попытка самостоятельного извлечения, застрявшей части, может привести к травме.
- Храните насадки в недоступном для детей месте. Маленькие части могут попасть в рот и причинить вред вашему ребенку.
- В условиях сухого воздуха, при использовании наушников, вы можете получить удар статического электричества.

Меры предосторожности
- Для замены ушных вкладышей проконсультируйтесь с продавцом.
- Не допускать погружения или постоянного контакта с водой.

Производитель: ДжейВиСи КЕНВУД Корпорейшн
Япония, Йокогама, Канагава-ку, Мория-тё, 3-тёмэ, 12-банти

Импортер: ООО «ДжейВиСи КЕНВУД РУС»
Российская Федерация, 127018, г. Москва, ул. Сущевский Вал, д. 31, стр. 1

Информация о продукции

БЕСПРОВОДНЫЕ НАУШНИКИ

Оборудование предназначено для прослушивания аудиоконтента с различных устройств
Транспортировать в оригинальной упаковке, не бросать, оберегать от падений и излишней вибрации.
Реализацию осуществлять в соответствии с действующими требованиями законодательства.
Отслужившее оборудование утилизировать в соответствии с действующими требованиями законодательства.
Соответствует требованиям нормативных документов: ТР ТС 020/2011 «Электромагнитная совместимость технических средств», ТР ЕАЕС 037/2016 «Технический регламент Евразийского экономического союза "Об ограничении применения опасных веществ в изделиях электротехники и радиоэлектронике».
Условия хранения: при температуре от плюс 5 до плюс 40 град. С, относительной влажности 35% - 80%
Срок службы (годности): 5 лет с даты изготовления
Месяц и год изготовления указываются на этикетке индивидуальной упаковочной коробки после слов ИЗГОТОВЛЕНО: в формате ММ.ГГГГ
Здесь ММ - это порядковый номер месяца в году, а ГГГГ - год изготовления.
Например, ИЗГОТОВЛЕНО: 04.2021 означает, что товар изготовлен в апреле месяце 2021 года
Сделано в Китае.

有毒或有害物质、元素

零件名称	有毒或有害物质、元素					
	铅 (Pb)	水银 (Hg)	镉 (Cd)	六价铬 (Cr^{6+})	多溴联苯 (PBB)	多溴二苯醚 (PBDE)
耳机单元	○	○	○	○	○	○
缆线	○	○	○	○	○	○
其他附属品	○	○	○	○	○	○

○：表示该有毒有害物质在该部件所有均质材料中的含量均在 GB/T26572-2011 标准规定的限量要求以下。
×：表示该有毒有害物质至少在该部件的某一均质材料中的含量超出 GB/T26572-2011 标准规定的限量要求。

型号核准代码是印在铭牌上的

此图标表示了中华人民共和国的法律所规定的环保使用期限。
只要用户在使用本产品时遵守注意事项中的各项规定 ，从制造日期开始到此图标标出的期限为止（ 环保使用期限 ）既不会污染环境也不会产生对人体有害的物质。

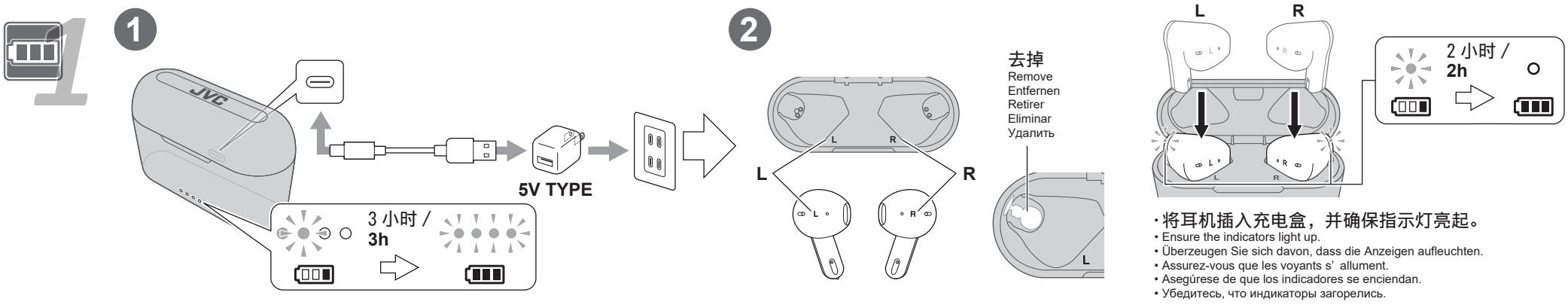

·将耳机插入充电盒，并确保指示灯亮起。
- Ensure the indicators light up.
- Überzeugen Sie sich davon, dass die Anzeigen aufleuchten.
- Assurez-vous que les voyants s' allument.
- Asegúrese de que los indicadores se enciendan.
- Убедитесь, что индикаторы загорелись.

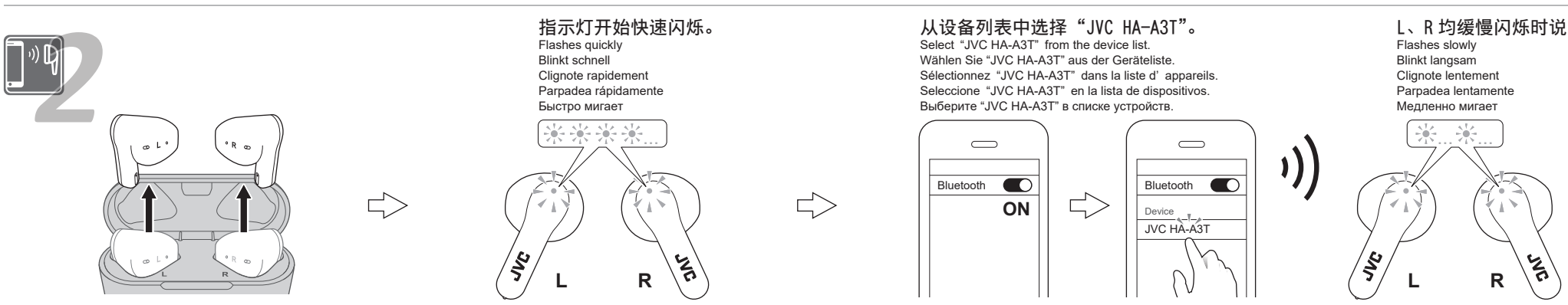

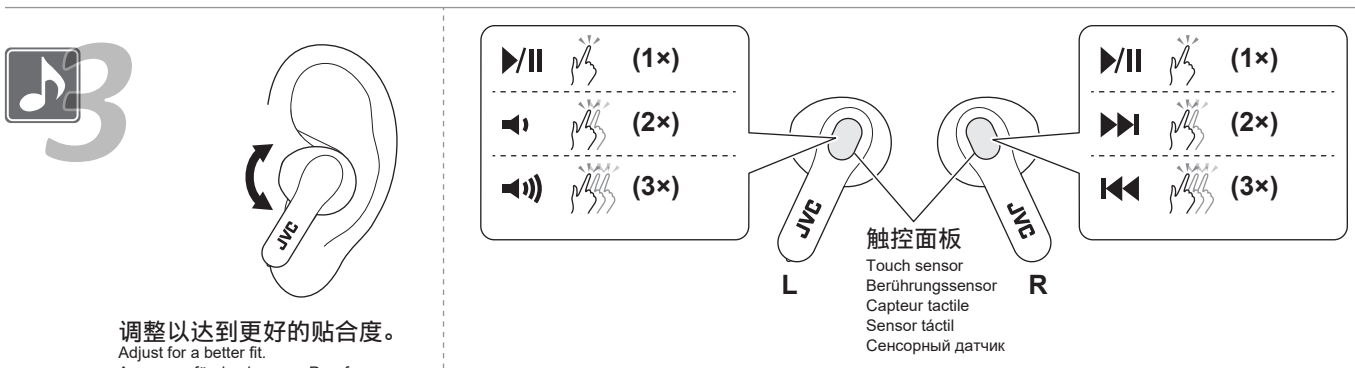

调整以达到更好的贴合度。
Adjust for a better fit.
Anpassen füreine bessere Passform.
Ajuster pour un meilleur ajustement.
Ajustar para un mejor ajuste.
Приведите в удобное положение.

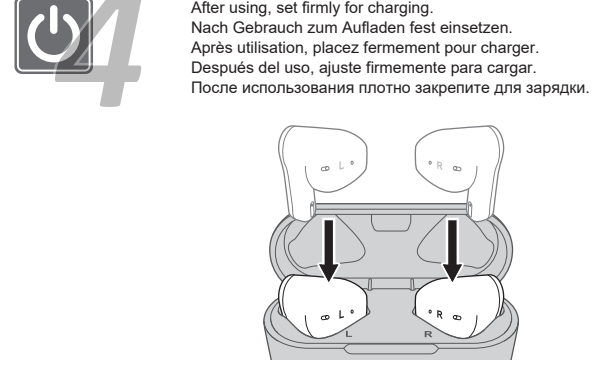

使用完后，请放回充电盒中。
After using, set firmly for charging.
Nach Gebrauch zum Aufladen fest einsetzen.
Après utilisation, placez fermement pour charger.
Después del uso, ajuste firmemente para cargar.
После использования плотно закрепите для зарядки.

充电端子
Charging Terminals
Ladeanschlüsse
Bornes de charge
Terminales de carga
Зарядные клеммы

- 当充电端子变脏或有灰尘时，可能会影响充电性能。定期用棉签轻轻擦拭充电端子。
- **When the charging terminals are dirty or dusty, it may affect the charging performance. Gently wipe the charging terminals regularly with cotton swab.**
- **Wenn die Ladeanschlüsse verschmutzt oder verstaubt sind, kann das den Ladevorgang beeinträchtigen. Wischen Sie die Ladeanschlüsse von Zeit zu Zeit vorsichtig mit einem Wattestäbchen ab.**
- **Si les bornes de charge sont sales ou poussiéreuses, cela peut affecter les performances de la charge. Essuyez doucement les bornes de charge régulièrement avec un coton-tige.**
- **Unos terminales de carga sucios o polvorientos podrían afectar al rendimiento de la carga. Limpie suavemente los terminales de carga regularmente con un bastoncillo de algodón.**
- **Если зарядные клеммы загрязнены или покрыты пылью, это может привести к ухудшению производительности зарядки. Аккуратно протирайте зарядные клеммы ватным тампоном.**

https://manual3.jvckenwood.com/accessory/headphones/global/

本说明书只对基本操作进行说明。如需有关“电话功能（免提通话）”、“故障排除”等的更多信息，请参阅 Web 手册。

For detailed operations such as phone call, troubleshooting and information on the European Guarantee, please refer to the user manual.

Einzelheiten, beispielsweise über Telefonanrufe, Fehlersuche und Informationen über die europäische Garantie, finden Sie in der Bedienungsanleitung.

Pour des opérations détaillées, tel qu' un appel téléphonique, le dépannage et des informations sur la garantie européenne, veuillez vous reporter au manuel de l' utilisateur.

Para operaciones detalladas como la llamada telefónica, la solución de problemas y la información sobre la Garantía europea, consulte el manual del usuario.

Per informazioni dettagliate sulle operazioni, per esempio sulle chiamate telefoniche, la risoluzione dei problemi e le informazioni sulla garanzia europea, fare riferimento al manuale utente.

Voor gedetailleerde bewerkingen zoals bellen, informatie over het oplossen van problemen en de Europese garantie verwijzen wij u naar de gebruikershandleiding.

Para conhecer operações detalhadas, como chamada telefónica, efetuar a resolução de problemas e obter informações sobre a Garantia Europeia, consulte o manual do utilizador.

För detaljerad användning så som telefonsamtal, felsökning och information om den europeiska garantin, se användarhandboken.

Aby uzyskać szczegółowe informacje na temat obsługi, np. połączeń telefonicznych, rozwiązywania problemów oraz gwarancji europejskiej, skorzystaj z instrukcji obsługi.

Podrobnější popis úkonů, jako je telefonování, a dále odstraňování potíží a informace o evropské záruce naleznete v uživatelské příručce.

Podrobnejšiu prevádzku, ako je napríklad telefónny hovor, riešenie problémov a informácie o európskej záruke nájdete v používateľskej príručke.

Az olyan részletes műveleteket illetően, mint a telefonhívás, a hibaelhárítás és az európai garanciáról szóló tájékoztatás, kérjük, olvassa el a használati útmutatót.

For detaljerede funktioner, såsom telefonopkald, fejlfinding og oplysninger om den Europæiske Garantifond, se brugervejledningen.

Για λεπτομερείς πληροφορίες σχετικά με τις λειτουργίες όπως τηλεφωνική κλήση, αντιμετώπιση προβλημάτων και πληροφορίες σχετικά με την Ευρωπαϊκή Εγγύηση, ανατρέξτε στο εγχειρίδιο χρήστη.

Üksikasjaliste toimingute osas, nagu helistamine, tõrkeotsing ja teave Euroopa garantii kohta, vt kasutusjuhendist.

Tarkemmat käyttötiedot esimerkiksi puheluista ja vianmääritysestä sekä tietoa eurooppalaisesta takuusta on saatavilla käyttöoppaasta.

За подробни операции като телефонни обаждания, отстраняване на неизправности и информация за Европейската гаранция, моля направете справка с ръководството на потребителя.

Išsamūs nurodymai, pavyzdžiui, kaip skambinti, šalinti trikčius ir rasti informaciją apie europinę garantiją, pateikiama naudotojo žinyne.

Detalizētu darbību aprakstu par, piemēram, tālruņa zvanu, traucējummeklēšanu, kā arī informāciju par Eiropas garantijas nosacījumiem skatiet lietotāja rokasgrāmatā.

Ghal thaddim iddettaljat bhal telefonata, l-individwazzjoni u s-soluzzjoni tal-problemi u l-informazzjoni dwar il-Garanzija Ewropea, jekk jogħgbok irreferi ghall-manwal tal-utent.

Pentru operații detaliate cum ar fi un apel telefonic, depanare și informații privind Garanția Europeană, vă rugăm să consultați manualul de utilizare.

Za podrobnosti o postopkih, kot je telefonski klic, odpravljanje težav, in informacije o evropski garanciji, glejte navodila za uporabo.

Za detalje kao što su telefonski poziv, rješavanje problema i informacije o Europskom jamstvu, molimo pogledajte korisnički priručnik.

สำหรับการใช้งานโดยละเอียดเช่นการโทรศัพท์และการแก้ไขปัญหา โปรดดูคู่มือผู้ใช้.

Подробные сведения об операциях, например, о телефонных звонках, устранении неполадок и подробную информацию о европейской гарантии см. в руководстве пользователя.

主要规格

频响范围	20 Hz ～ 20,000 Hz
电源	内置锂离子可充电电池
电池持续时间（根据使用条件的不同而异）	约 7.5 小时(耳机)/ 约 22 小时(耳机 + 充电盒)
充电时间	约 2 小时(耳机)/ 约 3 小时(充电盒)
使用温度范围	5 ℃～ 40 ℃
充电温度范围	5 ℃～ 35 ℃
防滴性能	IPX4(耳机)
重量	约 4.1 g(单个耳机)/ 约 39 g(充电盒)（包含内置锂离子可充电电池）
对应蓝牙协议	A2DP/AVRCP/HFP
附件	充电盒、充电用 USB 线

- 因本产品的改进，规格及外观如有更改，恕不另行通知，请予以谅解。

- Bluetooth® 的文字标识和标志是 Bluetooth SIG,Inc. 所拥有的注册商标，JVC 建伍株式会社是在得到了许可的基础上使用这些标志。其他的商标及名称也是归各自的公司所有。
- The Bluetooth® word mark and logos are registered trademarks owned by Bluetooth SIG, Inc. and any use of such marks by JVCKENWOOD Corporation is under license. Other trademarks and trade names are those of their respective owners.
- Die Wortmarke Bluetooth® und die Logos sind eingetragene Warenzeichen der Bluetooth SIG, Inc., und jegliche Verwendung solcher Marken durch die JVCKENWOOD Corporation geschieht unter Lizenz. Andere Warenzeichen und Handelsnamen sind Eigentum ihrer jeweiligen Besitzer und werden von uns anerkannt.
- La marque du mot et les logos Bluetooth® sont des marques déposées de Bluetooth SIG, Inc. et toute utilisation de ces marques par JVCKENWOOD Corporation est faite sous licence. Les autres marques et noms de commerce sont la propriété de leur propriétaire respectif.
- La marca de palabra Bluetooth® y sus logotipos son marcas comerciales registradas de Bluetooth SIG, Inc., y cualquier uso de los mismos por JVCKENWOOD Corporation se realiza bajo licencia. Otras marcas comerciales y nombres comerciales pertenecen a sus respectivos propietarios.
- I loghi grafici e il logo testuale Bluetooth® sono marchi depositati di Bluetooth SIG, Inc., che ne ha concesso l' uso in licenza a JVCKENWOOD Corporation. Altri marchi e nomi di fabbrica appartengono ai rispettivi titolari.
- Het woord Bluetooth® en de bijbehorende markeringen en logo' s zijn geregistreerde handelsmerken en eigendom van Bluetooth SIG, Inc. en JVCKENWOOD Corporation gebruikt deze onder licentie.
  Andere handelsmerken en namen zijn eigendom van de overeenkomende eigenaar.
- Ordmärket och logotyperna för Bluetooth® är registrerade varumärken tillhöriga Bluetooth SIG, Inc. och varje användning av dessa märken av JVCKENWOOD Corporation sker på licens. Andra varumärken och varunamn tillhör respektive ägare.
- Znak słowny i logo Bluetooth® są zastrzeżonymi znakami towarowymi będącymi własnością Bluetooth SIG, Inc., a wszelkie użycie tych znaków przez JVCKENWOOD Corporation jest licencjonowane. Inne znaki i nazwy handlowe są własnością ich odpowiednich właścicieli.
- Bluetooth® словесный знак и графическое изображение являются зарегистрированной торговой маркой, принадлежащей компании Bluetooth SIG Inc., и любое использование этой марки компанией JVCKENWOOD Corporation осуществляется на основании лицензии. Другие товарные знаки и торговые названия принадлежат их законным владельцам.