

Smoothie blender handleiding

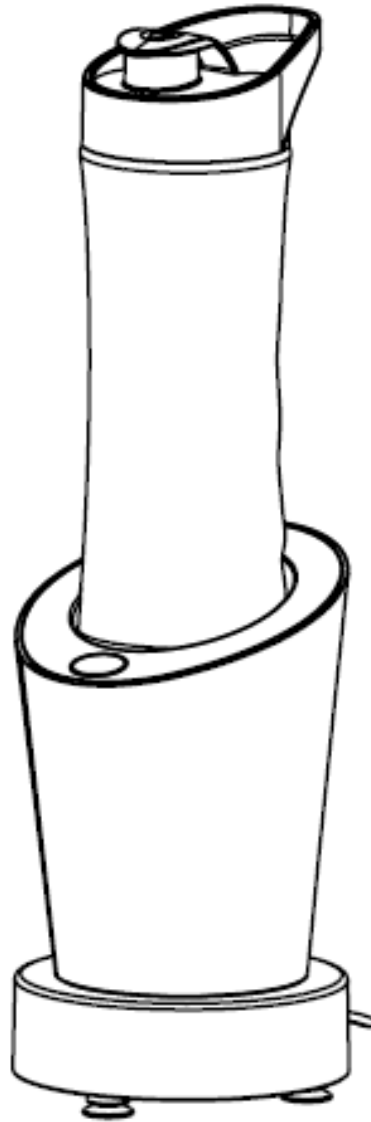

Lees alle instructies goed door voordat u de blender gaat gebruiken en bewaar deze handleiding voor toekomstig gebruik.

Belangrijke veiligheidspunten

1. Zorg voor de ingangsspanning van AC220V voor gebruik.
2. Haal de stekker uit het stopcontact wanneer het niet in gebruik is en voordat u het product schoonmaakt. Laat de blender afkoelen voordat u onderdelen aan- of uittrekt.
3. Bedien geen enkel apparaat met een beschadigd snoer of stekker. Gebruik de blender ook niet nadat het apparaat op welke wijze dan ook beschadigd is of defect is. Breng het apparaat terug naar de dichtstbijzijnde erkende servicefaciliteit voor onderzoek, reparatie of aanpassing.
4. Plaats het apparaat voor gebruik op een horizontaal en vlak oppervlak. Ga te werk zoals in de specificaties is aangegeven.
5. Dit product is uitgerust met thermische beschermer, wanneer de motor te lang, overbelast werkt of wanneer de motor een te hoge temperatuur krijgt, zal de beveiliging het apparaat uitschakelen, wat de motor kan beschermen,
6. Gebruik het product nooit als er geen voedsel in de glazen beker zit of wanneer deze juist overbelast is.
7. Sluit de smoothiemaker nooit aan en/of schakel deze nooit in zonder dat de fles bovenop de blendervoet is geplaatst en met het mes is gemonteerd.
8. Laat de fles altijd correct in positie op de smoothiemaker plaatsen wanneer deze in gebruik is, om lekkage of de val van de mesbasis te voorkomen.
9. Doe de accessoires niet in heet water (meer dan 40 graden) of magnetron, om vervorming te voorkomen.
10. Raak de messen nooit aan tijdens het gebruik of reinigen van de meshouder.
11. Doe nooit voedsel met een temperatuur dat hoger is dan 40 graden in de beker wanneer deze gemixt moet worden.
12. Dit apparaat is niet bedoeld voor gebruik door kinderen, mensen met verminderde fysieke, zintuiglijke of mentale vermogens, of gebrek aan ervaring en kennis, tenzij zij toezicht of instructie hebben gekregen met betrekking tot het gebruik van de blender door een persoon die verantwoordelijk is voor hunveiligheid.
13. Alleen voor huishoudelijk gebruik: dit apparaat is alleen bedoeld voor huishoudelijk gebruik binnenshuis. dit product is niet bedoeld voor commercieel, industrieel of buitengebruik.
14. Doel: Gebruik deze smoothie blender niet voor iets anders dan het beoogde doel en gebruik het alleen zoals beschreven in deze handleiding, elk ander gebruik wordt niet aanbevolen en kan brand, elektrische schokken of letsels veroorzaken.

Onderdelen en bedieningselementen

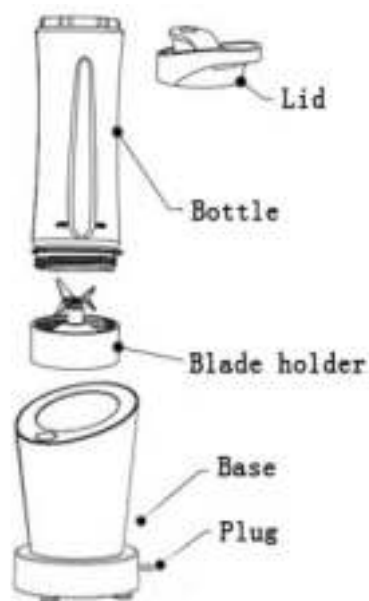

Productnaam	Persoonlijke blender
Modelnr.	BI812
Nominale spanning	220-240v
Nominale frequentie	50/60 Hz
Nominaal wattage	3,00w
Kb tijd (korte werking)	Max 1 minuten
Interval	Meer dan 2 minuten

*Deze smoothie blender is klasse ii, geen aardingsapparaat nodig.

Gebruiksaanwijzing

Voor het eerste gebruik

Verwijder het verpakkingsmateriaal voordat u de smoothie blender voor de eerste keer gebruikt, was de flessen, deksels, roestvrijstalen mes en meshouder in warm zeepsop, spoel ze af en droog ze grondig.

De smoothie blender klaarmaken voor gebruik

1. Rol het netsnoer uit op de gewenste lengte.
2. Plaats de basiseenheid op een plat en stabiel werkoppervlak, zorg ervoor dat dit oppervlak gemakkelijk te reinigen is.

Ingrediënten bereiden

1. Schil, verwijder de pit en zaden uit groenten en fruit.
2. Snijd fruit of groenten in stukjes die ongeveer 1-2 cm groot zijn.
3. Hak salades of kruiden in kleine stukjes.

Hoe maak je een smoothie

1. Stop het gehakte fruit of groenten in de fles
2. Doe wat water, melk of bijvoorbeeld yoghurt in fles, kijk naar de verhoudingen zoals hieronder aangegeven.

Voedse l	Water	Capacit eit
200-240g	360-400g	600 ml

3. Bevestig de meshouder op de fles zodat het mes in de fles komt en schroef de meshouder stevig op zijn plaats, Plaats de fles met meshouder op de basiseenheid, zorg ervoor dat de pijl op de bladhouder naar het slotsymbool op de basiseenheid wijst. (1-1,1-2) 1-1 1-2



4. Stop de stekker in het stopcontact.
5. Draai de schakelaar aan, nu gaat de smoothie blender te werk, wacht tot het voedsel in de fles de gewenste consistentie heeft. Wanneer smoothie blender niet werkt, controleer dan dubbel of de fles correct is geïnstalleert.
6. Laat de smoothie blender nooit langer dan 1 minuut achter elkaar werken.
7. Druk na het bedienen de fles met de bevestigde meshouder naar beneden en schroef tegen de klok in, verwijder de fles met de aangesloten meshouder van de basiseenheid, haal de stekker uit het stopcontact, draai de fles om en schroef de meshouder los, bevestig het drinkdeksel aan de fles, open de dop op het deksel en je kunt je smoothie erdoorheen drinken. (1-3) 1-3
8. Het wordt aanbevolen om het apparaat onmiddellijk na elk gebruik schoon te maken om ervoor te zorgen dat voedselresten gemakkelijk kunnen worden verwijderd.

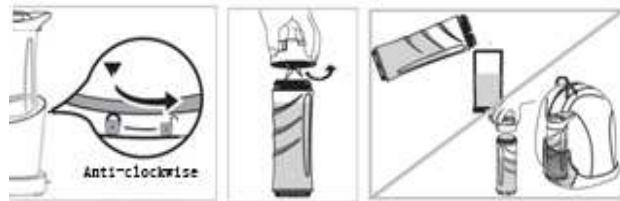

Notitie:

1. Laat de smoothie blender niet overbelast werken, als de motor stopt, schakel dan de blender onmiddellijk uit, koppel de stekker los van het stopcontact en laat het apparaat 20-30 minuten afkoelen, en bedien het dan opnieuw.
2. Deze smoothiemaker kan niet worden gebruikt om deeg of vlees te mengen.

Reiniging

1. Verwijder altijd de stekker uit het stopcontact voor het schoonmaken.
2. Zorg ervoor dat er geen water of andere vloeistoffen in de basiseenheid dringen. Dompel het apparaat dus nooit in water. Reinig alleen de flessen en de messenset.
3. Veeg alle onderdelen volledig droog, veeg de basiseenheid eraf met een vochtige doek.
4. Bewaar de smoothie blender en de accessoires op een droge, stofvrije plek, uit de buurt van kinderen.

Probleemoplossing

Fouten	Mogelijke oorzaak	Correctie
De smoothiemaker werkt niet	De fles is niet correct gemonteerd in de basiseenheid	Controleer of de meshouder goed op de fles is gemonteerd. Zorg ervoor dat de meshouder op de basiseenheid is vergrendeld
Er is geur bij het eerste gebruik	Het is gebruikelijk dat je een bepaalde geur kan ruiken van de motor bij het eerste gebruik	Wanneer het apparaat na meerdere keren gebruik nogsteeds een slechte geur heeft, breng dan het apparaat naar het dichtstbijzijnde servicepunt om te laten repareren
Het apparaat stopt plotseling met werken	De thermische beschermer van de motor beschermt de motor als deze oververhit raakt	Laat het apparaat 20-30 minuten afkoelen
Lekkage	Controleer of de fles correct in de basiseenheid is geplaatst	Controleer of de meshouder goed op de fles is gemonteerd
	Controleer of er een breuk in de fles zit	
	Controleer of de siliconenring ontbreekt	Plaats de siliconen ring correct
Schok of te veel lawaai tijdens het werk	Meshouder niet in de fles	Controleer of de meshouder goed op de fles is geschroefd
	Te veel voedsel in de fles	Schakel de stroom uit en koppel het los, verwijder de extra ingrediënten
Mes vergrendeld	Mes wordt vergrendeld door het voedsel	Stop het mengproces, trek de stekker uit het stopcontact, haal de ingrediënten eruit en snijd het voedsel in stukken.

Personal blender instruction manual

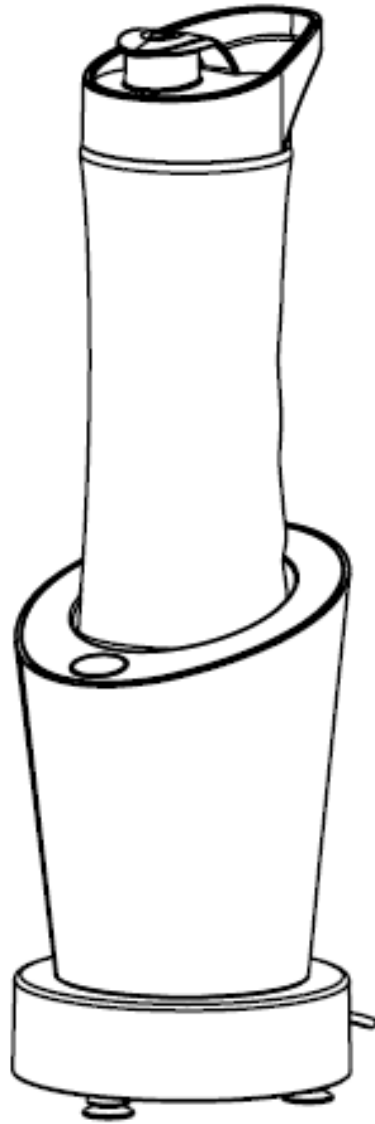

Read all instructions before operating and keep this manual for future reference.

Induction

Congratulations on choosing to buy this personal blender. You have selected a high-quality product, the operating instruction are part of this product.

Important Safeguards

1. Please confirm the input voltage AC220V before use.
2. Unplug from outlet when not in use and before cleaning. Allow to cool before putting on or taking off parts.
3. Do not operate any appliance with a damaged cord or plug or after the appliance malfunctions or has been damaged in any manner. Return the appliance to the nearest authorized service facility for examination, repair or adjustment.
4. Before use, place the device on a horizontal and flat surface. also, please operate according to the specification
5. This product fitted with thermal protector, when motor work too long or overloaded, motor in high temperature, the protector will cut off, which can protect motor,
6. Never operate the product if no food in the glass jar, or overloaded.
7. Never plug in and/or switch on the smoothie maker without having the bottle placed on top of the blender base assembled with blade.
8. Always have the bottle placed correctly into position on the smoothie maker when in use, to avoid leakage or the knife base drop.
9. Don't put the accessory into hot water(over 40 degrees) or microwave, to avoid to heat distortion.
10. Never touch the blades when handling or cleaning the blade holder.
11. Never put the food higher than 40 degrees into jar for operation.
12. This appliance is not intended for use by persons(including children) with reduced physical, sensory or mental capabilities, or lack of experience and knowledge, unless they have been given supervision or instruction concerning use of the appliance by a person responsible for their safety.
13. Domestic use only: this appliance is intended for indoor domestic use only. this product is not intended for commercial, industrial or outdoor use.
14. Purpose: Do not use this smoothie maker for anything other than its intended purpose, and only use it as described in this manual, any other use is not recommended and may cause fire, electric shock or injury.

Parts and Operating elements

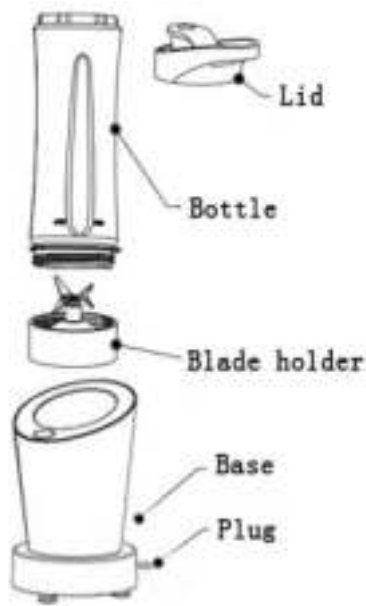

Product name	Personal blender
Model no.	BL812
Rated voltage	220-240V
Rated frequency	50/60Hz
Rated wattage	300w
Kb time (short operation)	Max 1 minutes
Interval	More than 2 minutes

*This personal blender is class ii, no need grounding device.

Operation

Before first use

Remove any packaging material before using the smoothie maker for the first time, wash the bottles, lids, stainless steel blade and blade holder in warm soapy water, rinse, and dry them thoroughly.

Setting up the smoothie maker

- Unwind the mains cord to the desired length.
- Place the base unit on a level and stable work surface, make sure that this surface is easy to clean.

Preparing ingredients

- Peel, pit and remove seeds from fruit and vegetables.
- Cut fruits or vegetables into pieces that are approx. 1-2cm in size.
- Chop salads or herbs into small pieces.

How to make a smoothie

- Add the chopped fruit or vegetables to the bottle
- Put some water into bottles, the ratio of food and water as below.

Food	water	Capacity
200-240g	360-400g	600ml

- Attach the blade holder onto the bottle so that the blade extends to the bottle and screw the blade holder firmly in place. Put



the bottle with blade holder onto the base unit,make sure the arrow on the blade holder points to the lock symbol on the base unit. (1-1, 1-2) 1-1
1-2

2. Connect the mains plug to the power socket.
3. Turn the switch and smoothie maker work,wait until the food in the bottle has the desired consistency.if smoothie maker not work,pls double check if the bottle install correctly.
4. Never keep the smoothie maker work long than 1 minutes.
5. After operate, press down the blade set and screw anticlockwise,remove the bottle with the attached blade holder from the base unit,disconnect the mains plug,turn the bottle over and unscrew the blade holder,attach the drinking lid to the bottle,open the cap on the lid and you can drink your smoothie through it. (1-3)

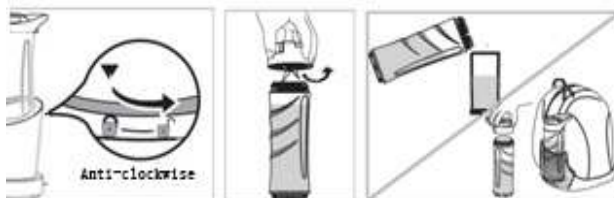

1-3

6. It's recommended to clean the appliance immediately after each use to ensure food residues can be easily removed.

Note:

3. Please don't make the smoothie maker work overloaded,if the motor stop,pls turn off it immediately,disconnect the mains plug from socket and let it cool for 20-30 minutes,then operate it again.
4. This smoothie maker can not be used to blend dough or meat.

Cleaning

5. Always disconnect the mains plug before cleaning.
6. Make sure that no water or other liquids penetrate the base unit.
7. Wipe all parts dry completely,wipe the base unit off with a damp cloth.
8. Store the smoothie maker and its accessories in a dry,dust-free locaiton out of reach of children.

Troubleshooting

Faults	Possible cause	Rectification
The smoothie maker does not work	The bottle is not correctly fitted in the base unit	Check the blade holder screw well onto the bottle Make sure the blade holder lock on the base unit
There is smell in first use	It's usual for motor first use	After several use,if it still have a bad smell,pls take it to nearest service point to repair
Stop working suddenly	Motor thermal protector protec the motor if it overheated	Let it cool for 20-30 minutes
leakage	Make sure the bottle is correctly fitted in the base unit	Check the blade holder screw well onto the bottle
	Check the bottle break	
	Check if the silicone ring missing	Reset the silicone ring
Shock or too much noise during work	blade holder not fitted into the bottle	check the blade holder screw well onto the bottle
	Food too much	Turn off and disconnect the mains plug,remove the extra ingredients
Blade locked	Blade is locked by the food	Stop the blending process,pull the mains plug out of socket,take out the ingredients,and cut into pieces.