

ZEDAIR

Handleiding

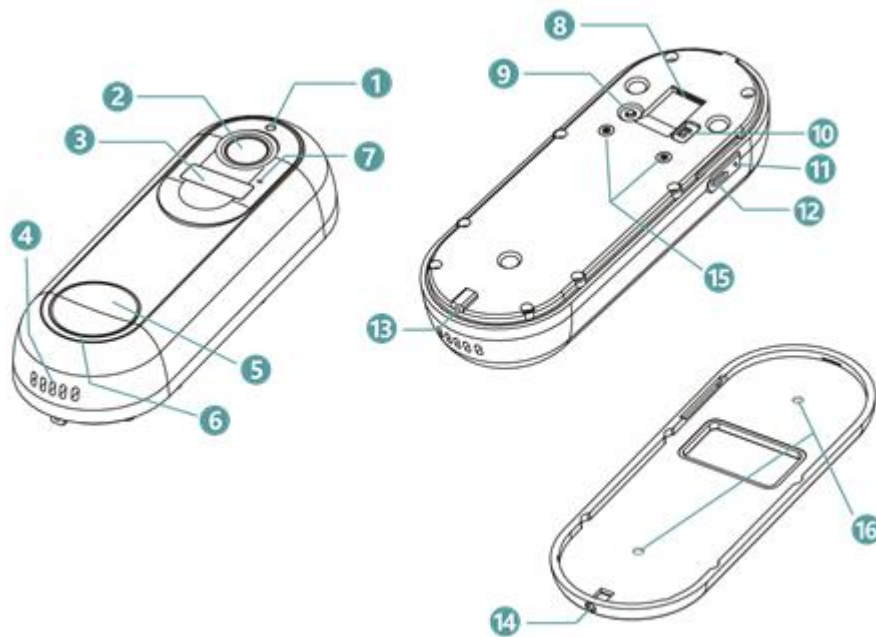

Productbeschrijving



1. fotoresistor
2. Camera
3. PIR bewegingssensor
4. Speaker
5. Deurbel knop
6. LED Indicator
7. Microfoon
8. Geheugenkaart sleuf
9. Reset knop
10. Aan/uit knop
11. Lader indicator
12. Micro USB poort
13. Beveiliging schroef gat
14. Beveiliging schroef
15. Hardwire aansluitingen
16. wand schroef gaten

Aan/uit	Beweeg de knop om de camera aan/uit te zetten
Reset knop	Houdt de 'RESET' knop ingedrukt voor 5 seconden om het apparaat te resetten naar fabrieksinstellingen
SD kaart sleuf	Ondersteunt SD kaart opslag tot 128 GB
Camera	Ondersteunt FHD 1080P resolutie
Energie niveau	Rood – laden, Blauw – volledig opgeladen
Microfoon	Helder geluid
PIR sensor	Kan beweging detecteren tot 15,24 meter
Status licht	Vast op rood licht – Foutmelding Langzaam rood knipperend – klaar om te connecten met Wi-Fi. Snel rood knipperend – Wi-Fi connecten Vast op blauw – Wi-fi succesvol ingeschakeld.
Speaker	Tweeweg audio output
USB-lader ingang	Gebruik 5V/2A USB lader en micro USB kabel om de camera op te laden
Hardwire terminals	Installatie vereist bestaande deurbel bedrading AC 12-24 V
Veiligheids schroef	Voorkom dat uw deurbel wordt gestolen

Monteren van de deurbel

Benodigd gereedschap om te monteren: **Boormachine**

Stap 1

Kies de locatie waar u de deurbel wilt monteren. Neem de deurbel en uw smartphone mee en controleer met de app of de Wi-Fi verbinding **sterk** genoeg is. Het is **belangrijk** dat het Wi-Fi signaal goed is voor een soepele werking van de camera.

Stap 2

Gebruik een boormachine en bevestig de camerahaak aan de wand. 1,2 meter is hierbij aanbevolen. Klik de camera in de camerahaak en bevestig deze met de **veiligheidsschroef**

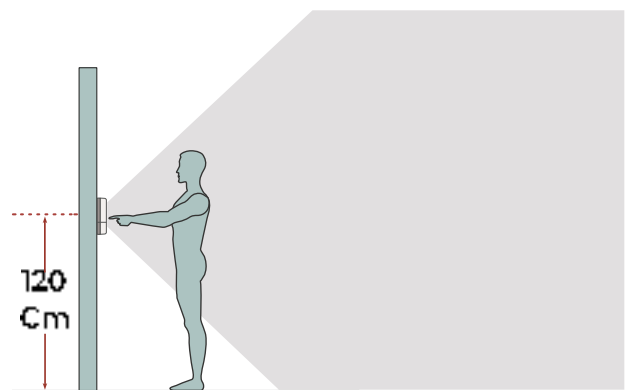

Bekabelde Installatie (optioneel)

Om de huidige deurbel te vervangen volg de onderstaande stappen.

1. Schakel de stroom uit op de kabel in de meterkast.
2. Haal de kabels uit de huidige deurbelgong

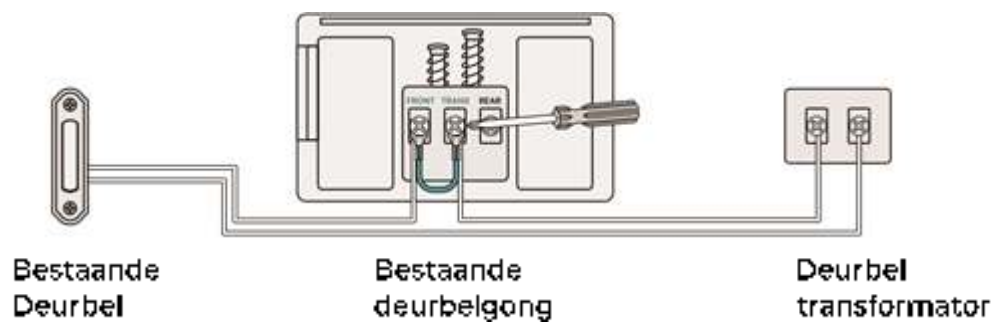

3. Verwijder de huidige deurbel en maak de kabel los.
4. bevestig de camerahaak aan de wand en bevestig de kabel in de deurbel

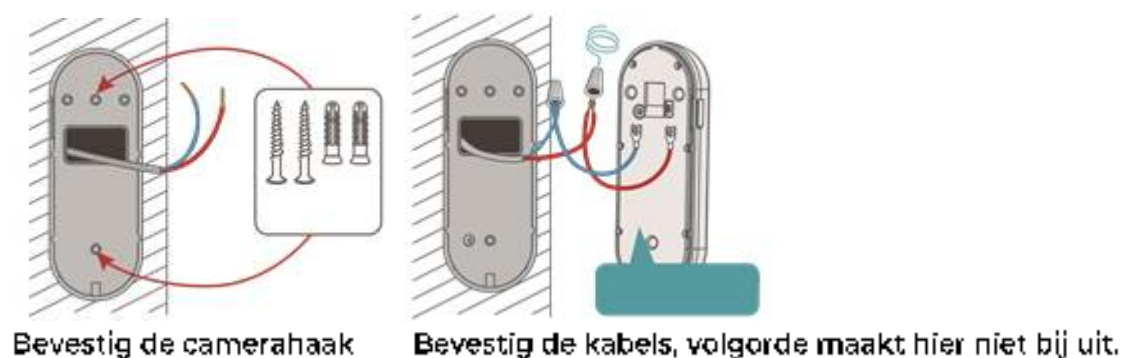

5. Bevestig de deurbel op de camerahaak en schroef de beveiligingsschroef

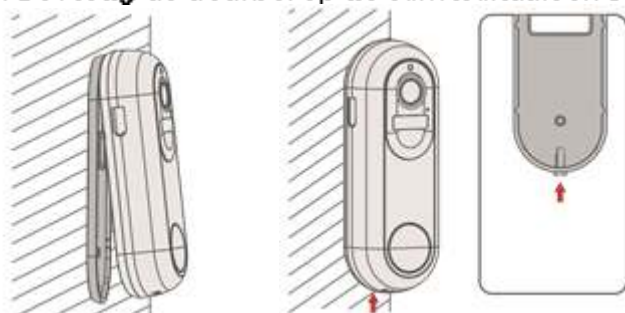

Installatie van de App

1. Download de App in de Appstore/Google play door te zoeken naar TuyaSmart of door de QR code te scannen.



2. Registratie, login en wachtwoord reset

Open de Tuya Smart app en lees zorgvuldig de algemene voorwaarden door en ga hiermee akkoord.

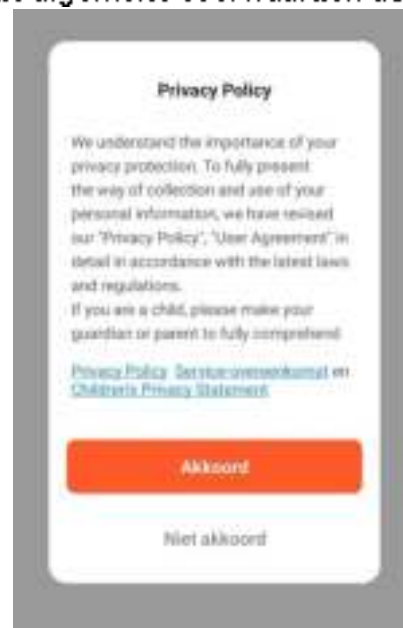

Klik vervolgens op 'Nieuw account'



Voer uw e-mail adres in en ga akkoord met de service overeenkomst en klik op verificatiecode ophalen



Controleer uw mail en voer de Verificatiecode in



Voer het gewenste wachtwoord in
En klik vervolgens op 'Doorgaan'



Klik op 'Go to App'



Klik op 'Toestel toevoegen'

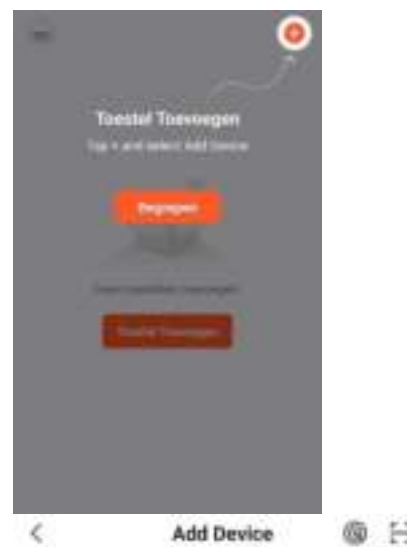

Klik op 'Camera bewaking'
En vervolgens op 'Smart
Doorbell (Dual Band)'



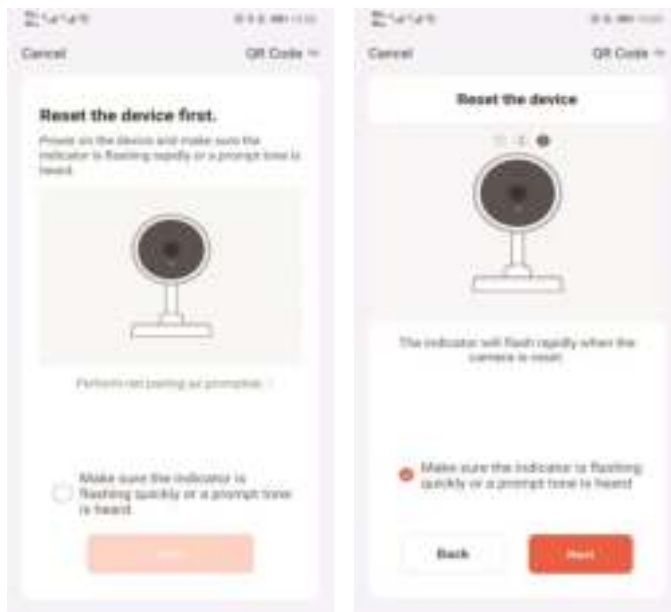

De deurbel zal een knipperend licht vertonen, klik hierna op 'Next' om Wi-Fi te verbinden.

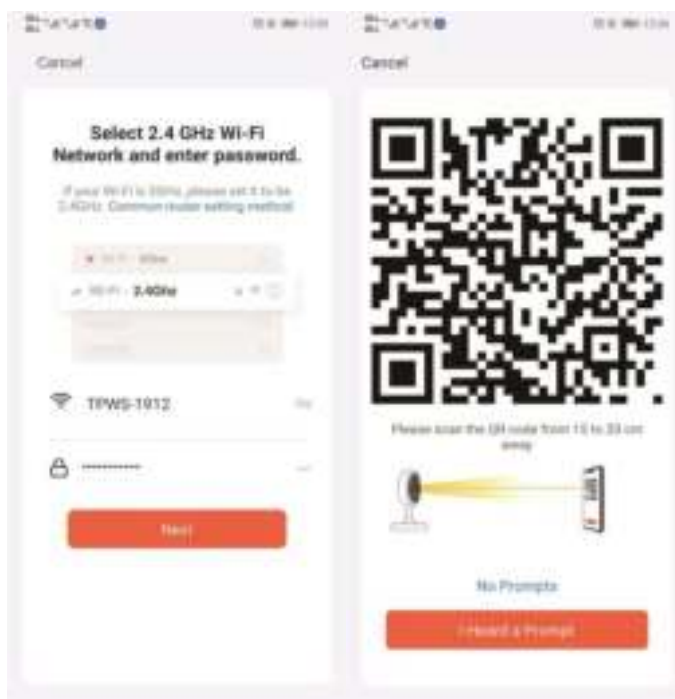

Maak connectie met de juiste Wi-Fi verbinding en houdt de QR voor de camera totdat je een toon hoort. Klik hierna op 'I heard a Prompt'

Als de Wi-Fi juist verbonden is zal u de volgende pagina zien

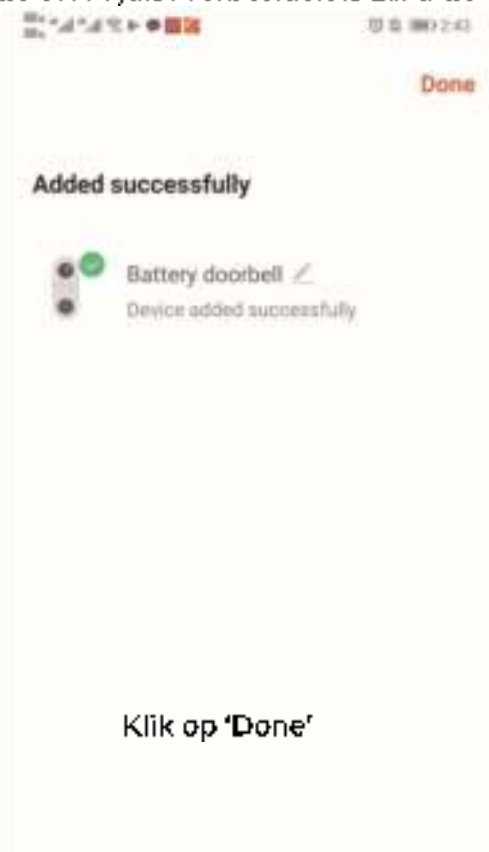

Klik op 'Done'



Scherm wanneer juist verbonden

LET OP!

Dit apparaat werkt op een lithiumpolymeerbatterij en zal naar verwachting 5-6 maanden meegaan wanneer deze volledig is opgeladen. De app op uw telefoon geeft een melding als de batterij bijna leeg is. Laad het apparaat onmiddellijk op nadat u het bericht heeft ontvangen.

Zorg ervoor dat uw apparaat een Wi-Fi signaal kan ontvangen tijdens de installatie. Als het Wi-Fi signaal niet bereikbaar of zwak is, gebruik dan een Wi-Fi signaalversterker om deze te verhogen. Dit apparaat is een slim product met een laag vermogen dat op afstand te bedienen is door de App. PIR detectie van het menselijk lichaam ondersteunt. Het apparaat zal automatisch in slaapstand gaan wanneer er geen detectie is.

Technische specificaties

Resolutie	1920*1080P
Kijkhoek	2.6mm @F2.0/155°
IR LED	6*850nm
Wi-Fi	802.11 b/g/n
Audio	Two-way talk met noise cancellation
Opname	SD kaart
Opslag	Cloud opslag of 8G/16G/32G SD kaart
Batterij	2 stuks 21700 batterij in deurbel
Monitoring	Bewegingsdetector
Notificaties	Push bericht binnen een seconde

Voor vragen kunt u contact opnemen met info@zedar.eu

Zedar B.V.
Ottolaan 8 12
9207JR Drachten
Nederland

www.zedar.eu

CE
© Zedar B.V.