

# Allure<sup>®</sup>

## Kristalpad

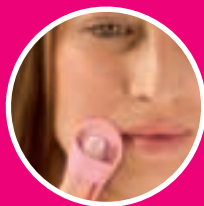

**Gebruiksaanwijzing**

# Allure Kristalpad

## **NL** GEBRUIKSAANWIJZING

Gefeliciteerd met uw Allure Kristalpad, een eenvoudige manier om je lichaam pijnloos te ontharen en dode huidcellen te verwijderen. Stroom is overbodig en je mag het meenemen in de handbagage van het vliegtuig.

Kristalpads zijn zelfklevend. Verwijder de bescherm laag en plak de sticker op de houder. De Kristalpad bevat duizenden microkristallen die met draaiende bewegingen de haarzakjes opent en zo dieper onthaart dan scheermesjes. Tegelijkertijd worden de dode huidcellen verwijderd waardoor een superzachte huid ontstaat, een 2 in 1 oplossing!

De grote handschoen gebruik je voor grotere huidoppervlaktes zoals de benen. De kleine handschoen juist voor kleine plekken zoals het gezichtshaar bij vrouwen of losse haartjes.

**Draai, zonder druk, snel linksom en daarna rechtsom.**

**Zorg ervoor dat de huid droog is, direct na het douchen is de huid nog te vochtig.**

**Het is ook belangrijk dat de huid vrij is van cosmetica en crème.**

Blijf draaien tot alle haartjes weg zijn. Kleine cirkels geven een beter resultaat dan de grote. Probeer de Kristalpad altijd eerst uit op een klein stukje huid. Wacht dan 24 uur. Is de huid geïrriteerd, oefen dan minder druk uit op de Kristalpad en maak snellere bewegingen. Als er nog steeds irritatie optreedt, raadpleeg dan een arts of dermatoloog voor advies.

De Kristalpad is dermatologisch getest met als resultaat: "Zeer Goed".

Als je huid tijdens het gebruik meebeweegt, trek dan met je andere hand de huid strak. Allure Kristalpad is niet geschikt voor baard- en hoofdhaar. Wel voor borst- en rughaar en bijvoorbeeld nekhaar. TIP: lang haar eerst trimmen.

Het optimale resultaat bereik je na meer dan een behandeling. Hoe vaker je de Kristalpad gebruikt hoe zachter de haartjes uiteindelijk terugkomen. Smeer nooit direct crème op de behandelde huid, dit kan tot irritatie leiden. Laat de huid een half uurtje tot rust komen.

Wanneer de Kristalpad niet meer onthaart is deze versleten. Trek de oude Kristalpad van de handschoen en verwijder de achtergebleven lijmresten met alcohol of water en zeep. Plak een nieuwe Kristalpad op de handschoen.

Bestel nieuwe Kristalpads en andere Allure producten op [www.kristalpad.com](http://www.kristalpad.com)