Gebruikershandleiding videodeurbel

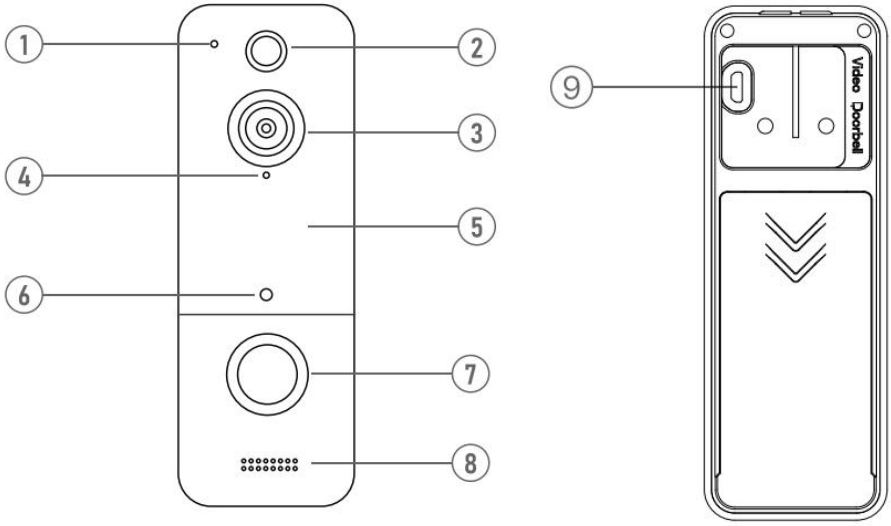

1. Microfoon 2. Bewegingssensor 3. Groothoeklens 4. LED-indicator
5. Infraroodlicht 6. Lichtsensor 7. Deurbelknop 8. Luidspreker
9. Micro-USB-poort

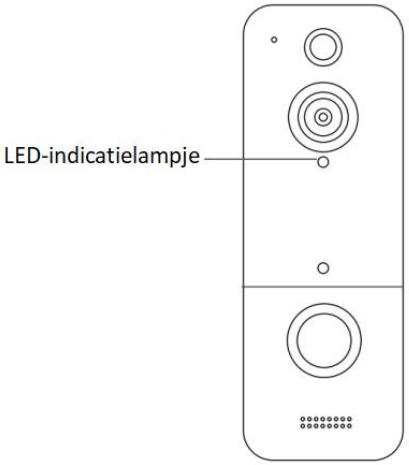

1. ROOD knipperend

Het apparaat is losgekoppeld van WIFI en zal automatisch opnieuw verbinding maken. Maar als het mislukt, reset dan het apparaat en koppel het opnieuw in de APP.

2. Knippert afwisselend ROOD en BLAUW

Batterij bijna leeg, laad het apparaat op.

3. BLAUW knipperend

Apparaat is aan het opnemen.

Hoe stel je je deurbel in?

1. Verwijder het batterijlipje.

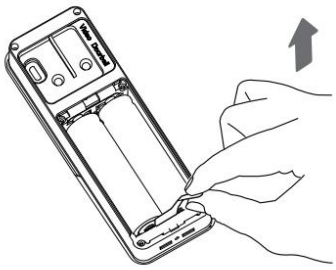

2. Download en installeer de Aiwit APP.

Scan de onderstaande QR-code of zoek naar Aiwit in de APP store of Google Play om de APP te downloaden en te installeren.

Aiwit

3. Maak een account aan in de Aiwit APP.

3.1 Open de Aiwit APP op uw telefoon, tik om u aan te melden.

3.2 Voer uw e-mail in en stel een wachtwoord in, tik op aanmelden.

3.3 U ontvangt een e-mail met de activeringslink. Open uw e-mail en tik op de link om te verifiëren. Tik vervolgens op Ga naar inloggen.

4.4 Ga naar inloggen. Voer uw e-mailadres en wachtwoord in en tik vervolgens op inloggen.

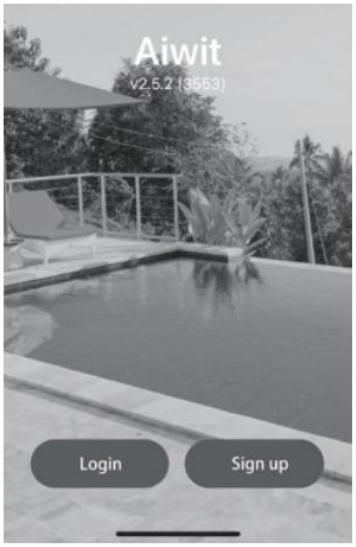

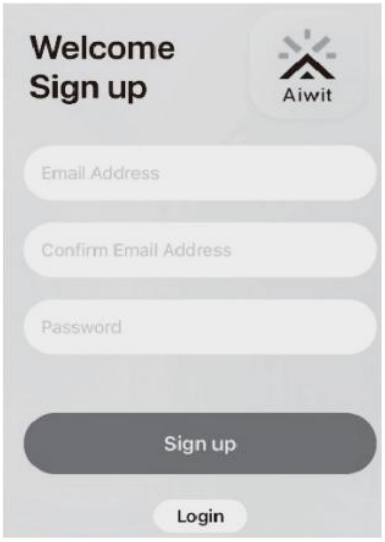

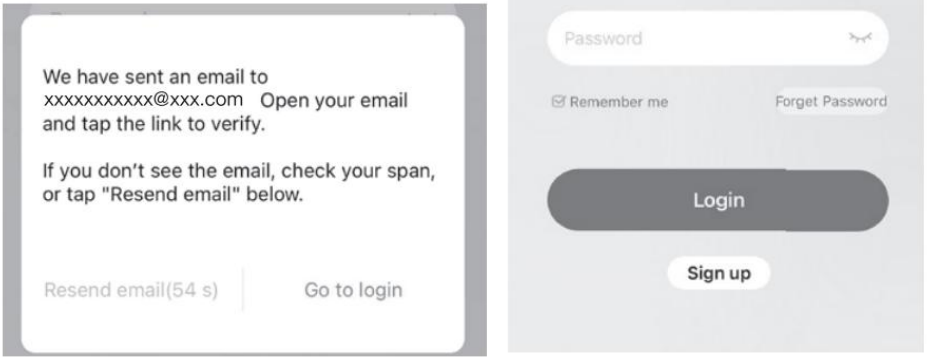

4. Stel uw apparaat in de Aiwit APP in. (Schakel de Bluetooth-functie van uw telefoon in voordat u begint met het instellen van het apparaat.)

4.1 Open de Aiwit APP en log in op uw account.

4.2 Om uw camera toe te voegen, selecteert u het pictogram "+".

4.3 Selecteer het apparaattype "Videodeurbel" en selecteer vervolgens het U8/T8-model met een Bluetooth-pictogram( ).

4.4 Houd de setup-knop aan de onderkant van de camera ingedrukt totdat het rode indicatielampje knippert.

4.5 Wacht op de Bluetooth-verbinding, voer vervolgens uw 2,4GHz WIFI-netwerk en WIFI-wachtwoord in en tik vervolgens op Volgende. (5GHz WIFI is niet compatibel).

4.6 Tik op bevestigen zodra de WIFI-installatie is voltooid.

Hoe installeer je je videodeurbel?

Markeer de boorgaten en gebruik een bot om gaten in je muur te boren, pluggen te plaatsen en je deurbel vast te zetten met montage- en veiligheidsschroeven.

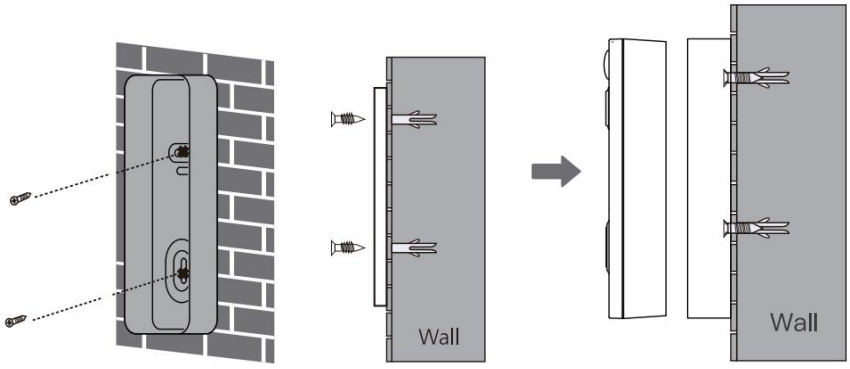

Hoe stelt u uw draadloze bel in?

Sluit de videodeurbel aan op de deurbel en ontvang direct een melding in huis als er iemand aanbelt. De bel kan op elke 5V USB-poort worden aangesloten en u kunt hem overal in huis plaatsen.



1. Controleer vóór het installatieproces of uw videodeurbel is aangesloten op uw telefoon en sluit vervolgens uw bel aan op de USB-poort.
2. Druk op de koppelknop.
3. Druk op de deurbelknop om te koppelen.
4. Druk nogmaals op de deurbelknop om te controleren of de bel en deurbel goed werken.
5. Het volume van de bel is niet instelbaar.

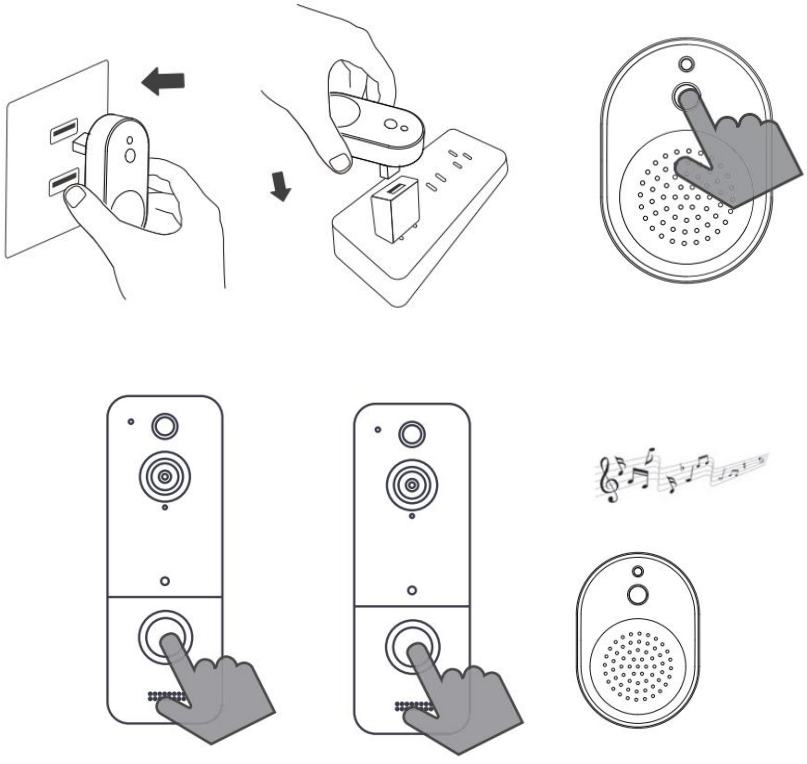

FAQ:

1. Hoe deel ik het apparaat met gezinsleden?
Open de Aiwit APP, tik op het pictogram van de instelknop (⚙) en tik vervolgens op het pictogram voor delen (↻) om toegang te krijgen tot de pagina voor het delen van apparaten. Op de pagina voor het delen van apparaten kunt u het apparaat delen via e-mail of door het scannen van QR-codes. U kunt het apparaat ook doorgeven. De nieuwe gebruiker moet eerst de Aiwit APP downloaden en een eigen account aanmaken.
1.1 Deel via QR-code
1.1.1 Tik op het pictogram voor delen via QR-code ( ), waardoor een QR-code op uw telefoon wordt weergegeven.
1.1.2 Open de Aiwit APP op de telefoon van de nieuwe gebruiker, tik op het pictogram "+", tik vervolgens op het scanpictogram in de rechterbovenhoek en scan de QR-code.
1.1.3 U ziet "Delen succesvol", de nieuwe gebruiker ziet het gedeelde apparaat in zijn/haar account.

1.2 Deel via e-mail
1.2.1 Tik op het pictogram voor delen via e-mail ( ) en voer vervolgens het e-mailadres van de nieuwe gebruiker in.
1.2.2 Tik op bevestigen. U ziet "Deel succesvol" en de nieuwe gebruiker ziet het gedeelde apparaat in zijn of haar account.

1.3 Overdrachtsapparaat
1.3.1 Tik op het overdrachtspictogram ( ) en voer vervolgens het e-mailadres van de nieuwe gebruiker in. Als u het apparaat wilt overbrengen naar een van uw gedeelde accounts, kiest u eenvoudigweg het gedeelde account.
1.3.2 Tik op bevestigen, de overdracht zal succesvol zijn.

2. Waarom kan ik de instellingen niet wijzigen?
Alleen het eigenaarsaccount kan instellingen wijzigen, video's verwijderen en het apparaat delen. Gedeelde accounts hebben deze opties niet.

3. Hoeveel gebruikers kunnen het apparaat tegelijkertijd bekijken?
Het eigenaarsaccount kan delen met maximaal 8 andere accounts, maximaal 3 gebruikers kunnen de videofeed tegelijkertijd bekijken, maar slechts 1 gebruiker kan de intercom gebruiken.

4. Wordt 5GHz WIFI ondersteund?
Nee, het werkt alleen met 2,4GHz WIFI.

5. Waarom is mijn WIFI-signaal slecht?
Uw apparaat bevindt zich mogelijk te ver weg van uw draadloze router, of er zijn mogelijk obstakels ertussen die de signaalsterkte verminderen. U kunt proberen uw router te verplaatsen of een signaalverlenger/repeater voor uw draadloze router aan te schaffen.

6. Waarom is het apparaat offline?
Offline zijn betekent dat de verbinding met het apparaat is verbroken. Er zijn twee mogelijke redenen:
6.1 Het apparaat raakt leeg, brandt er licht op de deurbel als je aanbelt? Zo nee, dan betekent dit dat er geen stroom is. U moet hem eerst opladen.
6.2 WIFI is zwak en de verbinding met WIFI is verbroken. Verbeter uw WIFI-signaal.
6.3 Wanneer het WIFI-signaal niet stabiel is, is het waarschijnlijk dat het offline raakt of vaak vertraging oploopt. U kunt ook proberen de router opnieuw op te starten en vervolgens opnieuw verbinding te maken met de WIFI om te zien of dit helpt. Het is erg belangrijk dat het apparaat een goed WIFI-signaal krijgt, aangezien het zich buitenshuis bevindt.

7. Hoe pas ik de nauwkeurigheid van de menselijke detectie aan?
Van de drie opties laag, gemiddeld en hoog raden wij selectie medium aan. De hoge optie heeft het strengste detectieniveau, wat betekent dat het apparaat alleen wordt geactiveerd als het 100% zeker is dat het bewegende object een mens is. Er bestaat echter een kans dat het apparaat de menselijke figuur niet kan identificeren, waardoor u geen melding krijgt.
Hoge nauwkeurigheid - Het apparaat neemt minder vaak video's op. Maximale levensduur van de batterij.
Gemiddelde nauwkeurigheid - Gemiddelde batterijduur.
Lage nauwkeurigheid - Het apparaat neemt vaker video's op. Kortste levensduur van de batterij.
Wanneer de gebieden die u in de gaten houdt overmatige of repetitieve bewegingen vertonen, zoals spelende kinderen in de tuin, ontvangt u mogelijk te veel waarschuwingen, waardoor de batterij snel leeg kan raken. De nauwkeurigheidscontroles voor menselijke detectie zijn ontworpen om u te helpen de gewenste meldingen te ontvangen en de levensduur van de batterij te verlengen.

8. Hoe schakel ik meldingen in op mijn telefoon?
Volg deze stappen voor zowel de Aiwit APP als uw telefooninstellingen:
8.1 Open de Aiwit APP, tik op de apparaatpagina op het instellingenpictogram - bewegingsdetectiepictogram. U kunt ervoor kiezen bewegingswaarschuwingen in of uit te schakelen.
8.2 Open uw telefooninstellingen, zoek APP-beheer en meldingsinstellingen, zoek de Aiwit APP, zorg ervoor dat alle autorisaties en meldingen zijn ingeschakeld voor de Aiwit APP.