EN Anti-dust spray. Blows away dust and debris from hard to reach or sensitive places. Includes practical extension tube for precision-dusting. Usage: First spray away from object to clean the tube / nozzle from possible liquid gas residue. Always fully switch off electrical equipment. Allow to evaporate for 1 minute after cleaning. **Note:** Store and use the aerosol in upright position. **DANGER:** Extremely flammable aerosol. Pressurized container: may burst if heated. Keep out of reach of children. Keep away from heat, hot surfaces, sparks, open flames and other ignition sources. No smoking. Do not spray on an open flame or other ignition source. Do not pierce or burn, even after use. Use only outdoors or in a well-ventilated area. Store in a well-ventilated place. Protect from sunlight. Do no expose to temperatures exceeding 50 °C/ 122 °F. **Use at your own risk and test before use.**

DE Anti-Staub-Spray. Blasen Sie Staub und Schmutz von schwer zugänglichen oder empfindlichen Stellen weg. Inklusive praktischem Verlängerungsrohr zum Feinstauben. Anwendung: Zuerst vom Objekt wegsprühen, um das Rohr / die Düse von eventuellen Flüssiggasresten zu reinigen. Elektrische Geräte immer vollständig ausschalten. Nach der Reinigung 1 Minute verdunsten lassen. **Hinweis:** Bewahren und verwenden Sie das Aerosol in aufrechter Position. **GEFAHR.** Extrem entzündbares Aerosol. Behälter steht unter Druck: Kann bei Erwärmung bersten. Darf nicht in die Hände von Kindern gelangen. Von Hitze, heißen Oberflächen, Funken, offenen Flammen und anderen Zündquellen fernhalten. Nicht rauchen. Nicht gegen offene Flamme oder andere Zündquelle sprühen. Nicht durchstechen oder verbrennen, auch nicht nach Gebrauch. Nur im Freien oder in gut belüfteten Räumen verwenden. An einem gut belüfteten Ort aufbewahren. Vor Sonnenbestrahlung schützen und nicht Temperaturen von mehr als 50 °C aussetzen. **Verwendung auf eigenes Risiko und vor Gebrauch testen.**

NL Anti-stof spray. Blaast stof en vuil weg van moeilijk bereikbare of gevoelige plaatsen. Inclusief speciaal mondstuk voor al het precisiewerk. Gebruik: Spuit eerst kort weg van het te reinigen object om eventuele resten vloeibaar gas uit het mondstuk te blazen. Schakel elektrische apparatuur altijd volledig uit. Na reiniging 1 minuut laten verdampen. **Let op:** Bewaar en gebruik de spuitbus rechtop. **GEVAAR:** Zeer licht ontvlambare aerosol. Houder onder druk: kan openbarsten bij verhitting. Buiten het bereik van kinderen houden. Verwijderd houden van warmte/vonken/open vuur/hete oppervlakken en andere ontstekingsbronnen. - Niet roken. Niet in een open vuur of op andere ontstekingsbronnen spuiten. Ook na gebruik niet doorboren of verbranden. Alleen buiten of in een goed geventileerde ruimte gebruiken. Op een goed geventileerde plaats bewaren. Tegen zonlicht beschermen. Niet blootstellen aan temperaturen boven 50 °C/122 °F. **Gebruiken op eigen risico en testen voor gebruik.**

FR Spray anti-poussière. Elimine la poussière et les débris des endroits difficiles d'accès ou sensibles. Comprend un tube d'extension pratique pour un dépoussiérage de précision. Utilisation : vaporisez d'abord loin de l'objet pour nettoyer le tube / la buse des éventuels résidus de gaz liquide. Éteignez toujours complètement l'équipement électrique. Laisser évaporer 1 minute après le nettoyage. **Remarque:** Conservez et utilisez l'aerosol en position verticale. **DANGER.** Aérosol extrêmement inflammable. Récipient sous pression: peut éclater sous l'effet de la chaleur. Tenir hors de portée des enfants. Tenir à l'écart de la chaleur/des surfaces chaudes/des étincelles/des flammes nues/de toute autre source d'inflammation. Ne pas fumer. Ne pas vaporiser sur une flamme nue ou sur toute autre source d'ignition. Ne pas perforer, ni brûler, même après usage. Utiliser seulement en plein air ou dans un endroit bien ventilé. Stocker dans un endroit bien ventilé. Protéger du rayonnement solaire. Ne pas exposer à une température supérieure à 50 °C/122 °F. **Utilisez à vos risques et périls et testez avant utilisation.**

PL Spray przeciwpyłowy. Zdmuchuje kurz i zanieczyszczenia z trudno dostępnych lub wrażliwych miejsc. Zawiera praktyczną rurkę przedłużającą do precyzyjnego odkurzania. Sposób użycia: Najpierw spryskaj przedmiot, aby oczyścić rurkę / dyszę z ewentualnych pozostałości gazu płynnego. Zawsze całkowicie wyłączaj sprzęt elektryczny. Po czyszczeniu pozostawić do odparowania przez 1 minutę. **Uwaga:** Przechowuj i używaj aerozolu w pozycji pionowej. **NIEBEZPIECZEŃSTWO.** Skrajnie łatwopalny aerozol. Pojemnik pod ciśnieniem: Ogrzanie grozi wybuchem. Chronić przed dziećmi. Przechowywać z dala od źródeł ciepła, gorących powierzchni, źródeł iskrzenia, otwartego ognia i innych źródeł zapłonu. Nie palić. Nie rozpylać nad otwartym ogniem lub innym źródłem zapłonu. Nie przekłuwać ani nie spalać, nawet po zużyciu. Stosować wyłącznie na zewnątrz lub w dobrze wentylowanym pomieszczeniu. Przechowywać w dobrze wentylowanym miejscu. Chronić przed światłem słonecznym. Nie wystawiać na działanie temperatury przekraczającej 50 °C/122 °F. **Używaj na własne ryzyko i testuj przed użyciem.**

ES Spray antipolvo. Elimina el polvo y la suciedad de lugares sensibles o de difícil acceso. Incluye un práctico tubo de extensión para quitar el polvo con precisión. Uso: Primero rocíe lejos del objeto para limpiar el tubo / boquilla de posibles residuos de gas líquido. Siempre apague completamente los equipos eléctricos. Deje que se evapore durante 1 minuto después de la limpieza. **Nota:** Almacene y use el aerosol en posición vertical. **PELIGRO.** Aerosol extremadamente inflamable. Recipiente a presión: Puede reventar si se calienta. Mantener fuera del alcance de los niños. Mantener alejado de fuentes de calor, de superficies calientes, chispas, llama abierta y de cualquier otra fuente de ignición. No fumar. No pulverizar sobre una llama abierta u otra fuente de ignición. No perforar ni quemar, incluso después de su uso. Utilizar únicamente en exteriores o en un lugar bien ventilado. Almacenar en un lugar bien ventilado. Proteger de la luz del sol. No exponer a temperaturas superiores a 50 °C/122 °F. **Úselo bajo su propio riesgo y pruébelo antes de usar.**

CZ Sprej proti prachu. Odfoukne prach a nečistoty z těžko dostupných nebo citlivých míst. Obsahuje praktickou prodlužovací trubici pro přesné utírání prachu. Použití: Nejprve nastřikejte směrem od předmětu, abyste očistili trubici / trysku od případných zbytků kapalného plynu. Vždy úplně vypněte elektrické zařízení. Po vyčištění nechte 1 minutu odpařit. **Poznámka:** Aerosol skladujte a používejte ve svislé poloze. **NEBEZPEČÍ.** Extrémně hořlavý aerosol. Nádoba je pod tlakem: při zahřívání se může roztrhnout. Uchovávejte mimo dosah dětí. Chraňte před teplem, horkými povrchy, jiskrami, otevřeným ohněm a jinými zdroji zapálení. Zákaz kouření. Nestřikejte do otevřeného ohně nebo jiných zdrojů zapálení. Nepropichujte nebo nespalujte ani po použití. Používejte pouze venku nebo v dobře větraných prostorách. Skladujte na dobře větraném místě. Chraňte před slunečním zářením. Nevystavujte teplotě přesahující 50 °C/122 °F. **Používejte na vlastní nebezpečí a před použitím vyzkoušejte.**

SK Sprej proti prachu. Odfúkne prach a nečistoty z ťažko dostupných alebo citlivých miest. Obsahuje praktickú predlžovaciu trubicu na presné utieranie prachu. Použitie: Najprv nastriekajte smerom od objektu, aby ste vyčistili trubicu / trysku od prípadných zvyškov kvapalného plynu. Elektrické zariadenia vždy úplne vypnite. Po vyčistení nechajte 1 minútu odparovať. **Poznámka:** Aerosól skladujte a používajte vo zvislej polohe. **NEBEZPEČENSTVO.** Mimoriadne horľavý aerosól. Nádoba je pod tlakom: pri zahriatí sa môže roztrhnúť. Uchovávajte mimo dosahu detí. Uchovávajte mimo dosahu tepla, horúcich povrchov, iskier, otvoreného ohňa a iných zdrojov zapálenia. Nefajčite. Nestriekajte na otvorený oheň ani iný zdroj zapálenia. Nepreplchujte alebo nespaľujte ju, a to ani po spotrebovaní obsahu. Používajte iba na voľnom priestranstve alebo v dobre vetranom priestore. Uchovávajte na dobre vetranom mieste. Chráňte pred slnečným žiarením. Nevystavujte teplotám nad 50 °C/122 °F. **Používajte na vlastné riziko a pred použitím otestujte.**

GR Σπρέι κατά της σκόνης. Διώχνει τη σκόνη και τα συντρίμμια από δυσπρόσιτα ή ευαίσθητα μέρη. Περιλαμβάνει πρακτικό σωλήνα επέκτασης για ξεσκόνιαμα ακριβείας. Χρήση: Αρχικά ψεκάστε μακριά από το αντικείμενο για να καθαρίσετε το σωλήνα / το ακροφύσιο από πιθανά υπολείμματα υγρού αερίου. Απενεργοποιείτε πάντα πλήρως τον ηλεκτρικό εξοπλισμό. Αφήστε να εξατμιστεί για 1 λεπτό μετά τον καθαρισμό. **Σημείωση:** Αποθηκεύστε και χρησιμοποιήστε το αεροζόλ σε όρθια θέση. **ΚΙΝΔΥΝΟΣ.** Εξαιρετικά εύφλεκτο αερόλυμα. Δοχείο υπό πίεση. Κατά τη θέρμανση μπορεί να διαρραγεί. Μακριά από παιδιά. Μακριά από θερμότητα, θερμές επιφάνειες, σπινθήρες, γυμνές φλόγες και άλλες πηγές ανάβλεψης. Μην καπνίζετε. Μην ψεκάζετε κοντά σε γυμνή φλόγα ή άλλη πηγή ανάβλεψης. Να μην τρυπηθεί ή καεί ακόμη και μετά τη χρήση. Να χρησιμοποιείται μόνο σε ανοικτό ή καλά αεριζόμενο χώρο. Αποθηκεύεται σε καλά αεριζόμενο χώρο. Να προστατεύεται από τις ηλιακές ακτίνες. Να μην εκτίθεται σε θερμοκρασίες που υπερβαίνουν τους 50 °C/122°F. **Χρησιμοποιήστε με δική σας ευθύνη και δοκιμάστε πριν τη χρήση.**

RO Spray anti-praf. Îndepărtează praful și resturile din locuri greu accesibile sau sensibile. Include tub prelungitor practic pentru curățarea de precizie. Utilizare: Mai întâi pulverizați departe de obiect pentru a curăța tubul/duza de eventualele reziduri de gaz lichid. Opriți întotdeauna complet echipamentele electrice. Lăsați să se evapore timp de 1 minut după curățare. **Notă:** Depozitați și utilizați aerosolul în poziție verticală. **PERICOL.** Aerosol extrem de inflamabil. Recipient sub presiune: Poate exploda dacă este încălzit. A nu se lăsa la îndemâna copiilor. A se păstra departe de surse de căldură, suprafețe fierbinți, scântei, flăcări și alte surse de aprindere. Fumatul interzis. Nu pulverizați deasupra unei flăcări deschise sau unei alte surse de aprindere. Nu perforați sau ardeți, chiar și după utilizare. A se utiliza numai în aer liber sau în spații bine ventilate. A se depozita într-un spațiu bine ventilat. A se proteja de lumina solară. Nu expuneți la temperaturi care depășesc 50 °C/122 °F. **Utilizați pe propriul risc și testați înainte de utilizare.**

LT Purškalas nuo dulkių. Nupučia dulkes ir šiukšles iš sunkiai pasiekiamų ar jautrių vietų. Yra praktiškas ilginamasis vamzdis, skirtas tiksliam dulkių valymui. Naudojimas: Pirmiausia purškite toliau nuo objekto, kad išvalytumėte vamzdelį / antgalį nuo galimų suskystintų dujų likučių. Visada visiškai išjunkite elektros įrangą. Po valymo leiskite išgaruoti 1 minutę. **Pastaba:** Aerozolį laikykite ir naudokite vertikalioje padėtyje. **PAVOJUS:** Itin degus aerozolis. Slėginė talpyklė: kaitinant gali sprogti. Saugoti nuo vaikų. Laikyti atokiai nuo karščio, karštų paviršių, kibirkščių, atviros liepsnos ir kitų uždegimo šaltinių. Nerūkyti. Nepurkšti ant atviros liepsnos ar kitų uždegimo šaltinių. Nedurkite ir nedeginkite, net ir po naudojimo. Naudokite tik lauke arba gerai vėdinamoje vietoje. Laikyti gerai vėdinamoje vietoje. Saugoti nuo saulės spindulių. Nelaikyte aukštesnėje nei 50 °C/122 °F temperatūroje. **Naudokite savo rizika ir patikrinkite prieš naudodami.**

FI Pölyä estävä spray. Puhaltaa pois pölyn ja roskat vaikeapääsyisistä tai herkistä paikoista. Sisältää käytännöllisen jatkoputken tarkkuuspölynpoistoon. Käyttö: Suihkuta ensin pois kohteesta putken/suuttimen puhdistamiseksi mahdollisista nestekaasujäämistä. Kytke sähkölaitteet aina kokonaan pois päältä. Anna haihtua 1 minuutin ajan puhdistuksen jälkeen. **Huomautus:** Säilytä ja käytä aerosolia pystyasennossa. **VAARA:** Erittäin helposti syttyvä aerosoli. Painesäiliö: voi revetä kuumennettaessa. Pitää poissa lasten ulottuvilta. Pidä poissa lämmöstä, kuumista pinnoista, kipinöistä, avotulesta ja muista sytytyslähteistä. Tupakointi kielletty. Älä suihkuta avotulelle tai muulle sytytyslähteelle. Älä puhkaise tai polta, edes käytön jälkeen. Käytä vain ulkona tai hyvin ilmastoidussa tilassa. Varastoi paikassa, jossa on hyvä ilmanvaihto. Suojaa auringonvaloilta. Älä altista yli 50 °C/122 °F lämpötiloille. **Käytä omalla vastuullasi ja testaa ennen käyttöä.**

gembird®

Power Duster

Clean with ease

DANGER

Net 400 ml (224 g)

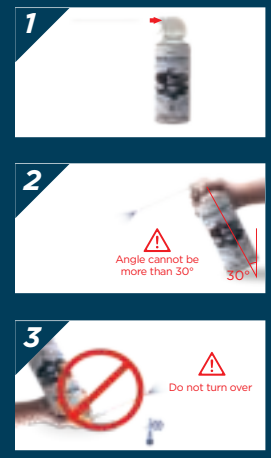

proud to be a product of

gembird®

www.gembird.eu

Gembird Europe B.V.
Wittevrouwen 56, 1358CD Almere, The Netherlands
+ 31 - 36 - 5211588 | helpdesk@gembird.nl

COMPOSITION

Butane
Propane

All brands and logos are registered trademarks of their respective owners.

P/N CK-CAD-FL400-01

8 716309 100588

UN1950

OZONE FRIENDLY NO CFC's

520

Made in Poland

size: 204x138mm