Shark Glam

ENG SCAN FOR PERSONALISED VIDEOS
DE HIER SCANNEN FÜR PERSONALISIERTE VIDEOS
FR SCANNEZ POUR REGARDER DES VIDÉOS PERSONNALISÉES
ES ESCANEA PARA VER VÍDEOS PERSONALIZADOS
IT SCANSIONA I VIDEO PERSONALIZZATI
PT FAÇA A LEITURA PARA VER OS VÍDEOS PERSONALIZADOS
NL SCAN VOOR GEPERSONALISEERDE VIDEO'S
SV SKANNA FÖR PERSONANPASSADE VIDEOR
PL SKANOWANIE W POSZUKIWANIU SPERSONALIZOWANYCH FILMÓW
FI SKANNAA JA KATSELE PERSONOITUJA VIDEOITA
DA SCAN EFTER PERSONLIGT TILPASSEDE VIDEOER
NO SKANN ETTER PERSONLIGE VIDEOER









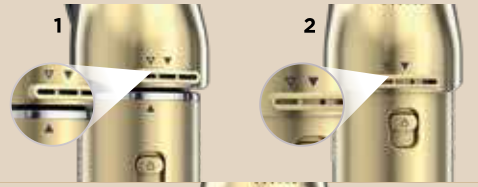

ATTACHING ACCESSORIES

Line up arrows and twist to align the solid arrows.



DETACHING ACCESSORIES

Pull down on accessory lock and twist accessory to the right.

SETTINGS



WET ACCESSORIES



DRY ACCESSORIES



HEATED CERAMIC TEMPS

TEMP	WET MODE	DRY MODE
High	120˚C / 248˚F	220˚C / 428˚F
Med	110˚C / 230˚F	200˚C / 392˚F
Low	100˚C / 212˚F	180˚C / 356˚F

GETTING STARTED

100% Wet Hair | Start: **Rough Dry with Hair Dryer**

70% Dry Hair | Start: **Wet Mode**

100% Dry Hair | Start: **Dry Mode**

1
ROUGH DRY

Dry your hair until just slightly damp. Activate Scalp Shield while drying roots to improve scalp comfort and protect new hair growth.

To activate Scalp Shield, press the heat button for 2 seconds until the LED flashes **BLUE**.





2
CREATE YOUR STYLE

Choose your accessory and style with no heat damage. Toggle to Wet Mode—LED will turn **BLUE**.

For straightener accessory, position ceramic plates near roots and direct airflow down towards the ends of your hair.





3
FINISH AND TOUCH UP WITH GLOSS LOCK

Once hair is completely dry, switch to Dry Mode. LED will pulse **ORANGE** while it's heating up. Wait for LED to turn **GREEN** & airflow to turn on.







Rotate to Dryer:
Pull down the latch below the hinge and rotate top of wand to the left.

Tip:
Turn airflow off in dry mode for precision straightening and a quieter styling experience.

CHANGE THE WAY YOU CURL

Recommended setting: air ●●● temp ●●●

CHOOSE YOUR CURLER



Left Barrel
Counterclockwise curl, recommended for left side of head



Right Barrel
Clockwise curl, recommended for right side of head



Hold the middle of a small section of hair and allow at least 8cm of the ends to line up with the arrow on the barrel. Make sure the wand is upright and your hair is in front of the curler.
Tip: Smaller sections of hair wrap easier.



Turn on high heat and high air flow. The airflow will automatically pick up the ends of your hair. Move the wand towards your head as hair wraps around the curler. Continue to use your hand to guide your hair around the barrel until it feels secure. Hold for 10 seconds.
Tip: Hair will secure after 2-3 wraps around the barrel.



With hair securely wrapped around the barrel as shown in step 2, press and hold the Cool Shot button for 10 seconds to lock in your curl.
Tip: Use Cool Shot for longer-lasting curls.



Turn the unit off and pull the barrel straight down to reveal your perfect curl.
Tip: Use a setting or holding spray for longer lasting curls.

ENGLISH

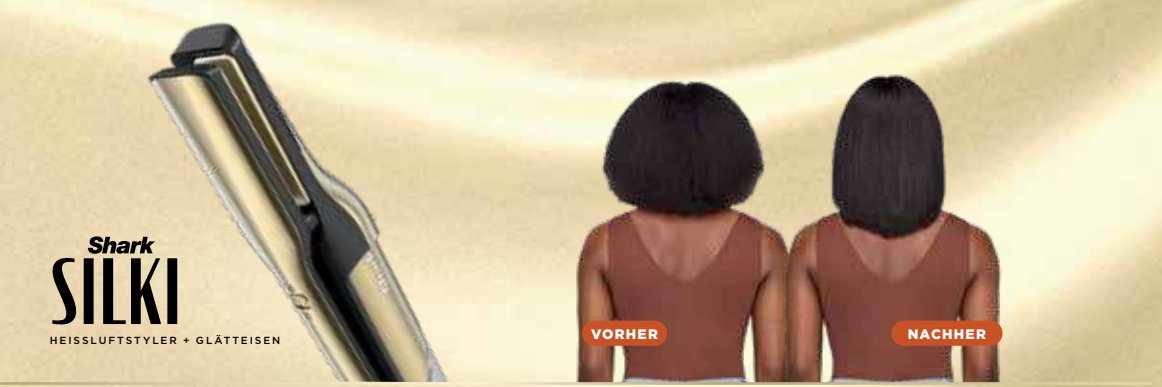





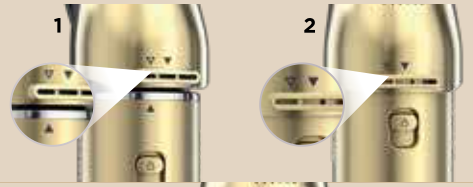

ZUBEHÖR ANBRINGEN

Die Pfeile aufeinander ausrichten und dann durch Drehen die gefüllten Pfeile aneinander ausrichten.



ZUBEHÖR ENTFERNEN

Die Zubehörverriegelung nach unten ziehen und das Zubehör nach rechts drehen.

DEUTSCH

EINSTELLUNGEN



ZUBEHÖR FÜR NASSES HAAR



ZUBEHÖR FÜR TROCKENES HAAR



HEIZKERAMIK-TEMPERATUREN

TEMPERATUR	NASSHAAR-MODUS	TROCKEN-HAAR-MODUS
Hoch	120 °C	220 °C
Mittel	110 °C	200 °C
Niedrig	100 °C	180 °C

ERSTE SCHRITTE

100 % nasses Haar | Start: **Grobe Trocknung mit Haartrockner**

70 % trockenes Haar | Start: **Nasshaar-Modus**

100 % trockenes Haar | Start: **Trockenhaar-Modus**

1
GROBE TROCKNUNG

Trockne dein Haar, bis es nur noch leicht feucht ist. Schütze deine Kopfhaut und fördere neues Haarwachstum, indem du Scalp Shield beim Trocknen des Ansatzes aktivierst.

Zum Aktivieren von Scalp Shield hältst du die Hitzetaste 2 Sekunden lang gedrückt, bis die LED **BLAU** blinkt.





2
KREIERE DEINEN STYLE

Wähle das gewünschte Zubehör für ein Styling ohne Hitzeschäden. Schalte in den Nasshaar-Modus – die LED wird **BLAU**.

Für den Glättaufsatz: Platziere die Keramikplatten nahe am Haaransatz und richte den Luftstrom nach unten zu den Spitzen.



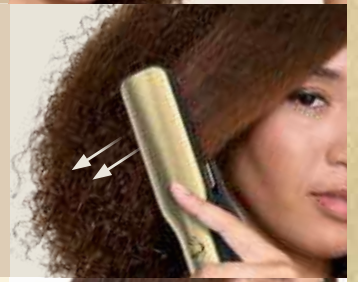

3
FERTIG STYLEN UND AUFFRISCHEN MIT GLOSS LOCK

Sobald das Haar vollständig trocken ist, in den Trockenhaar-Modus wechseln. Die LED blinkt während des Aufheizens **ORANGE**. Warte, bis die LED **GRÜN** leuchtet und der Luftstrom sich einschaltet.







In den Haartrockner-Modus wechseln:
Ziehe den Verschluss unter dem Scharnier nach unten und drehe den oberen Teil des Stabs nach links.

Tipp:
Schalte den Luftstrom im Trockenhaar-Modus für eine präzisere Glättung und ein leiseres Styling aus.

ZAUBERE LOCKEN WIE NOCH NIE

Empfohlene Einstellung: Luft ●●● Temperatur ●●●

WÄHLE DEINEN LOCKENAUFSATZ



Linker Aufsatz
Gegen den Uhrzeigersinn drehen, empfohlen für die linke Kopfseite



Rechter Aufsatz
Im Uhrzeigersinn drehen, empfohlen für die rechte Kopfseite



Halte eine kleine Haarsträhne mittig fest und richte mindestens 8 cm der Enden an dem Pfeil auf dem Aufsatz aus. Achte darauf, dass du den Stab aufrecht hältst und sich das Haar vor dem Lockenaufsatz befindet.
Tipp: Kleinere Strähnen lassen sich leichter aufwickeln.



Stelle hohe Hitze und starken Luftstrom ein. Der Luftstrom greift die Enden deines Haars automatisch auf. Bewege den Stab Richtung Kopf, während sich das Haar um den Lockenaufsatz wickelt. Führe das Haar mit der Hand um den Aufsatz, bis es sicher sitzt. 10 Sekunden lang halten.
Tipp: Das Haar sitzt nach 2–3 Umdrehungen fest am Aufsatz.



Wenn das Haar, wie in Schritt 2 gezeigt, einen festen Halt hat, halte die Kalt-Taste 10 Sekunden lang gedrückt, um die Locken zu fixieren.
Tipp: Durch die Kalt-Funktion halten die Locken länger.



Schalte das Gerät aus und ziehe den Stab gerade nach unten, um die Locke freizugeben.
Tipp: Verwende ein Fixierspray für länger anhaltende Locken.

DEUTSCH







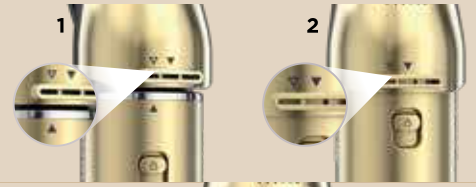

FIXER LES ACCESSOIRES

Alignez les flèches et tournez pour aligner les flèches unies.



DÉTACHER LES ACCESSOIRES

Tirez le verrou de l'accessoire vers le bas et tournez l'accessoire vers la droite.

RÈGLAGES



ACCESSOIRES POUR CHEVEUX MOUILLÉS



ACCESSOIRES POUR CHEVEUX SECS



TEMPÉRATURES DE LA CÉRAMIQUE CHAUFFÉE

TEMP.	MODE CHEVEUX MOUILLÉS	MODE CHEVEUX SECS
Élevée	120 °C	220 °C
Moyenne	110 °C	200 °C
Faible	100 °C	180 °C

FRANÇAIS

PRISE EN MAIN

Cheveux mouillés à 100 % | Pour commencer : **Séchage rapide au sèche-cheveux**

Cheveux secs à 70 % | Pour commencer : **Mode cheveux mouillés**

Cheveux secs à 100 % | Pour commencer : **Mode cheveux secs**

1

SÉCHER RAPIDEMENT

Séchez vos cheveux jusqu'à ce qu'ils soient légèrement humides. Activez la fonction Protection du Cuir Chevelu pendant le séchage des racines pour améliorer le confort du cuir chevelu et protéger les nouveaux cheveux.

Pour activer Protection du Cuir Chevelu, appuyez sur le bouton de chaleur pendant 2 secondes jusqu'à ce que le voyant clignote en **BLEU**.





2

CRÉER VOTRE STYLE

Choisissez votre accessoire et coiffez vos cheveux sans dommage thermique. Passez en mode cheveux mouillés : le voyant devient **BLEU**.

Pour lisser, placez les plaques en céramique près des racines et dirigez le flux d'air vers les pointes de vos cheveux.



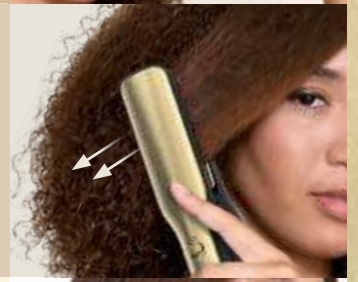

3

FINALISER AVEC GLOSS LOCK

Une fois les cheveux complètement secs, passez en mode cheveux secs. Le voyant LED clignote en **ORANGE** pendant le chauffage. Attendez que le voyant devienne **VERT** et que le flux d'air s'active.







Mettre en position Séchage : Tirez vers le bas le verrou situé sous la charnière et faites pivoter le haut du manche vers la gauche.

Conseil :
Désactivez le flux d'air en mode cheveux secs pour un lissage précis et un coiffage plus silencieux.

CRÉEZ LES BOUCLES PARFAITES

Réglage recommandé : air ●●● température ●●●

CHOISISSEZ VOTRE BOUCLEUR



Rouleau gauche

Boucle dans le sens inverse des aiguilles d'une montre, recommandé pour le côté gauche de la tête



Rouleau droit

Boucle dans le sens des aiguilles d'une montre, recommandé pour le côté droit de la tête

1



Saisissez le milieu d'une petite section de cheveux et laissez au moins 8 cm de vos pointes s'aligner sur la flèche du rouleau. Assurez-vous que le manche est bien droit et que vos cheveux se situent face au boucleur.

Conseil : Les petites sections de cheveux s'enroulent plus facilement.

2



Ajustez la chaleur et le débit d'air à un niveau élevé. Le flux d'air saisira automatiquement les pointes de vos cheveux. Déplacez le manche vers votre tête au fur et à mesure que vos cheveux s'enroulent autour du boucleur. Continuez à utiliser votre main pour guider vos cheveux autour du rouleau jusqu'à ce qu'ils soient bien en place. Maintenez pendant 10 secondes.

Conseil : Les cheveux seront bien en place après 2 ou 3 tours autour du rouleau.

3



Une fois les cheveux bien enroulés autour du rouleau, comme indiqué à l'étape 2, appuyez sur le bouton Air Froid et maintenez-le enfoncé pendant 10 secondes pour fixer vos boucles.

Conseil : Utilisez la fonction Air Froid pour des boucles qui durent plus longtemps.

4



Éteignez l'appareil et tirez le rouleau vers le bas pour révéler votre boucle parfaite.

Conseil : Utilisez un spray fixant pour que vos boucles durent plus longtemps.

FRANÇAIS







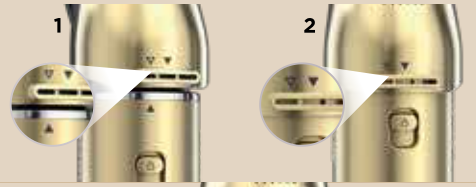

CÓMO MONTAR LOS ACCESORIOS

Alinea las flechas y gíralas para que coincidan con las flechas fijas.



CÓMO DESMONTAR LOS ACCESORIOS

Desbloquea el accesorio tirando hacia abajo y gíralo hacia la derecha.

AJUSTES



ACCESORIOS PARA CABELLO HÚMEDO



ACCESORIOS PARA CABELLO SECO



TEMPERATURAS DE LA CERÁMICA CALIENTE

TEMP.	MODO HÚMEDO	MODO SECO
Alta	120 °C	220 °C
Media	110 °C	200 °C
Baja	100 °C	180 °C

PRIMEROS PASOS

100 % pelo húmedo | Inicio:
Secado sin accesorios con secador de pelo

70 % pelo seco | Inicio:
Modo húmedo

100 % pelo seco | Inicio:
Modo seco

1
SECADO SIN ACCESORIOS

Seca el cabello hasta que quede ligeramente húmedo. Activa Protección del cuero cabelludo mientras secas las raíces para tratar con mayor delicadeza el cuero cabelludo y proteger los cabellos que están empezando a crecer.

Para activar Protección del cuero cabelludo, pulsa el botón de calor durante 2 segundos hasta que el LED parpadee en color **AZUL**.





2
CREA TU ESTILO

Elige tu accesorio y peina sin daños por el calor. Cambia al modo húmedo: el LED se volverá **AZUL**.

Para usar el accesorio alisador, coloca las placas cerámicas cerca de las raíces y dirige el flujo de aire hacia las puntas del cabello.





3
TERMINA Y RETOCA CON GLOSS LOCK

Una vez que el cabello esté completamente seco, cambia al Modo seco. El LED parpadeará en **NARANJA** mientras se calienta. Espera a que el LED se ponga **VERDE** y a que arranque el flujo de aire.







Gira para usar el secador:
Tira hacia abajo del seguro que hay debajo de la bisagra y gira la parte superior del tubo hacia la izquierda.

Consejo:
Apaga el flujo de aire en modo seco para lograr un alisado preciso y peinarte de una manera más silenciosa.

CAMBIA LA FORMA DE RIZARTE EL PELO

Ajuste recomendado: aire ●●● temperatura ●●●

ELIGE TU RIZADOR



Rulo izquierdo

Riza en el sentido contrario a las agujas del reloj, recomendado para el lado izquierdo de la cabeza



Rulo derecho

Riza en el sentido de las agujas del reloj, recomendado para el lado derecho de la cabeza



Sujeta la parte central de un mechón pequeño y deja por lo menos 8 cm hasta las puntas para alinearlo con la flecha del cilindro. Asegúrate de que el tubo esté recto y que el cabello esté justo delante del rizador.
Consejo: Los mechones pequeños son más fáciles de enrollar.



Usa una temperatura alta y un flujo de aire fuerte. El flujo de aire recogerá automáticamente las puntas del cabello. Mueve el tubo hacia la cabeza a medida que el cabello se vaya enrollando alrededor del rizador. Continúa usando la mano para guiar el mechón por el cilindro hasta que esté bien sujeto. Mantenlo en esa posición durante 10 segundos.
Consejo: El cabello quedará bien recogido alrededor del cilindro después de dos o tres vueltas.



Cuando tengas el pelo bien enrollado en el cilindro, como se muestra en el paso 2, mantén pulsado el botón de aire frío durante 10 segundos para fijar el rizo.
Consejo: La función de aire frío hace que los rizos duren más.



Apaga la unidad y tira del cilindro hacia abajo para soltar el fantástico rizo que has conseguido.
Consejo: Utiliza un spray fijador para conseguir rizos más duraderos.

ESPAÑOL







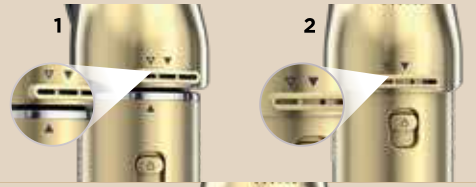

FISSAGGIO DEGLI ACCESSORI

Allineare le frecce piene e ruotare in modo che siano disposte specularmente.



RIMOZIONE DEGLI ACCESSORI

Tirare il pulsante di blocco degli accessori verso il basso e ruotare l'accessorio verso destra.

ITALIANO

IMPOSTAZIONI



ACCESSORI PER CAPELLI BAGNATI



ACCESSORI PER CAPELLI ASCIUTTI



TEMPERATURE DELLA CERAMICA RISCALDATA

TEMPERATURA	MODALITÀ CAPELLI BAGNATI	MODALITÀ CAPELLI ASCIUTTI
Alta	120 °C	220 °C
Media	110 °C/230 °F	200 °C/392 °F
Bassa	100 °C	180 °C

OPERAZIONI DI BASE

Capelli umidi al 100% | Inizia: **Asciugatura veloce con l'asciugacapelli**

70% capelli secchi | Inizia: **Modalità Capelli bagnati**

100% capelli secchi | Inizia: **Modalità Capelli asciutti**

1
ASCIUGATURA VELOCE

Asciuga i capelli lasciandoli leggermente umidi. Asciugali a partire dalle radici e attiva Protezione del Cuoio Capelluto per proteggere il cuoio capelluto e i capelli in crescita dal calore.

Per attivare la modalità Protezione cuoio capelluto, tieni premuto il pulsante della temperatura per 2 secondi finché il LED non inizia a lampeggiare in **BLU**.

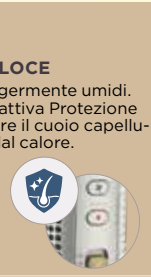



2
CREA IL TUO STILE

Scegli un accessorio e crea nuovi look senza danni da calore. Passa alla modalità Capelli bagnati: il LED diventerà **BLU**.

Per la stiratura, posiziona le piastre in ceramica vicino alle radici e dirigi il flusso d'aria verso le punte dei capelli.



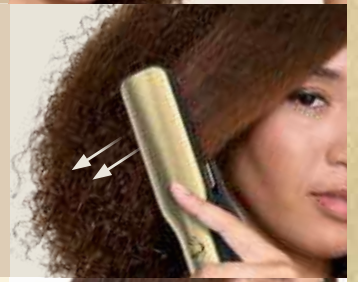

3
RIFINISCI L'ACCONCIATURA CON GLOSS LOCK

Una volta che i capelli sono completamente asciutti, passa alla modalità Capelli asciutti. Durante il riscaldamento, il LED lampeggia in **ARANCIONE**. Attendi che il LED diventi **VERDE** e si attivi il flusso d'aria.







Ruota per trasformarlo in asciugacapelli: spingi verso il basso il fermo sotto la cerniera e ruota la parte superiore dello styler verso sinistra.

Suggerimento: disattiva il flusso d'aria in modalità Capelli asciutti per una stiratura precisa e un'esperienza di styling più silenziosa.

CAMBIA IL MODO DI DEFINIRE I TUOI RICCI

Impostazione consigliata: aria ●●● temperatura ●●●

SCEGLI IL CILINDRO



Cilindro sinistro

Avvolgimento in senso antiorario, consigliato per il lato sinistro della testa



Cilindro destro

Avvolgimento in senso orario, consigliato per il lato destro della testa

1



Afferra nel mezzo una piccola ciocca di capelli e fai in modo che almeno 8 cm delle lunghezze siano allineate con la freccia sul cilindro. Controlla anche che lo styler sia in posizione verticale e che la ciocca sia davanti al cilindro.
Suggerimento: prendi ciocche più piccole in modo che i capelli si avvolgano attorno al cilindro più facilmente.

2

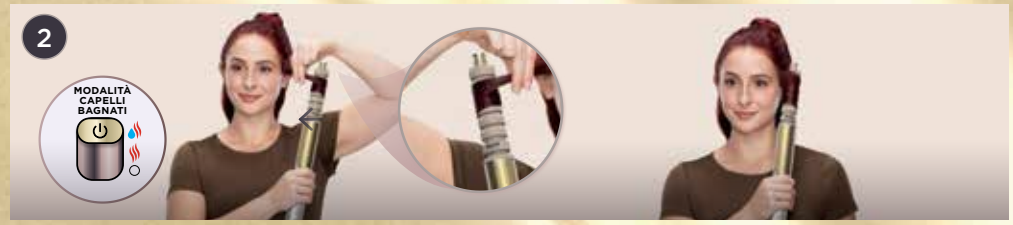

Imposta la temperatura e il flusso d'aria al massimo. Grazie al flusso d'aria, le punte si avvolgeranno automaticamente intorno al cilindro. Avvicina lo styler alla testa mentre i capelli si avvolgono intorno al cilindro. Continua a usare la mano per guidare la ciocca intorno al cilindro fino a quando ti senti sicura. Tieni in posizione per 10 secondi.
Suggerimento: i capelli si fissano dopo 2-3 giri intorno al cilindro.

3



Una volta che la ciocca si sarà avvolta intorno al cilindro come mostrato nel passaggio 2, tieni premuto il pulsante Aria Fredda per 10 secondi per fissare il riccio.
Suggerimento: con la funzione Aria Fredda i ricci durano più a lungo.

4



Spegni lo styler e sfila il cilindro tirandolo perpendicolarmente verso il basso per liberare il riccio.
Suggerimento: utilizza uno spray fissante per ricci più duraturi.

ITALIANO







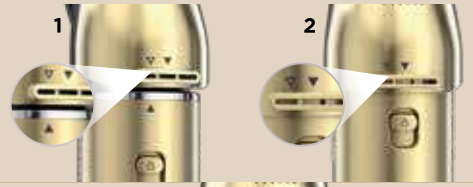

FIXAR ACESSÓRIOS

Alinhe as setas e rode para alinhar as setas cheias.



SEPARAR ACESSÓRIOS

Puxe o fecho do acessório para baixo e rode o acessório para a direita.

DEFINIÇÕES



ACESSÓRIOS PARA CABELOS HÚMIDOS



ACESSÓRIOS PARA CABELOS SECOS



TEMPERATURAS DA CERÂMICA AQUECIDA

TEMPER-ATURA	MODO HÚMIDO	MODO SECO
Alta	120 °C	220 °C
Média	110 °C	200 °C
Baixa	100 °C	180 °C

INTRODUÇÃO

Cabelo 100% húmido | Início: **Secagem rápida com o secador de cabelo**

Cabelo 70% seco | Início: **Modo húmido**

Cabelo 100% seco | Início: **Modo seco**

1
SECAGEM GERAL

Seque o seu cabelo até ficar ligeiramente húmido. Ative a proteção do couro cabeludo enquanto seca as raízes para melhorar o conforto do couro cabeludo e proteger o crescimento de novos cabelos.

Para ativar a proteção do couro cabeludo, prima o botão Aquecimento durante 2 segundos até o LED piscar a **AZUL**.





2
CRIE O SEU ESTILO

Escolha o seu acessório e estilo sem danos causados pelo calor. Mude para o Modo húmido— o LED fica **AZUL**.

Em relação aos acessórios do alisador, posicione as placas cerâmicas perto das raízes e direcione o fluxo de ar para as pontas do cabelo.



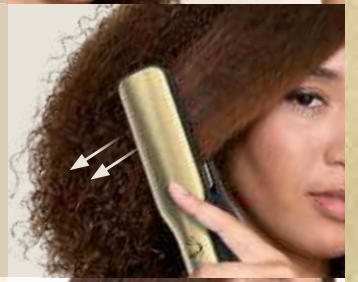

3
FINALIZE E RETOQUE COM GLOSS LOCK

Assim que o cabelo estiver completamente seco, mude para o Modo Seco. O LED pulsará a **LARANJA** enquanto estiver a aquecer. Aguarde que o LED fique **VERDE** e que o fluxo de ar se ligue.







Rode para o secador:
Puxe para baixo o trinco abaixo da dobradiça e rode a parte superior do tubo telescópico para a esquerda.

Sugestão:
Desligue o fluxo de ar no modo seco para um alisamento de precisão e uma experiência de styling mais silenciosa.

MUDE A FORMA COMO CRIA CARACÓIS

Configuração recomendada: ar ●●● temperatura ●●●

ESCOLHA O SEU MODELADOR



Rolo esquerdo
Encaracolar no sentido contrário aos ponteiros do relógio, recomendado para o lado esquerdo da cabeça



Rolo direito
Encaracolar no sentido dos ponteiros do relógio, recomendado para o lado direito da cabeça



Segure no meio de uma pequena secção de cabelo e deixe que, pelo menos, 8 cm das pontas fiquem alinhadas com a seta no cilindro. Certifique-se de que a haste está na vertical e que o seu cabelo está à frente do modelador.
Sugestão: É mais fácil encaracolar secções de cabelo emaranhado mais pequenas.



Ligue o aquecimento e o fluxo de ar elevados. O fluxo de ar apanha automaticamente as pontas do seu cabelo. Mova o tubo telescópico na direção da sua cabeça à medida que o cabelo se enrola à volta do modelador. Continue a usar a mão para guiar o cabelo através do rolo até sentir que está seguro. Mantenha a posição durante 10 segundos.
Sugestão: O cabelo fica seguro após 2 a 3 voltas em redor do cilindro.



Com o cabelo bem enrolado à volta do cilindro, tal como indicado no passo 2, prima sem soltar o botão Jato de ar frio durante 10 segundos para fixar os caracóis.
Sugestão: Utilize o Jato de ar frio para obter caracóis mais duradouros.



Desligue o aparelho e puxe o cilindro diretamente para baixo para revelar caracóis perfeitos.
Sugestão: Use um spray fixador para caracóis mais duradouros.

PORTUGUÊS







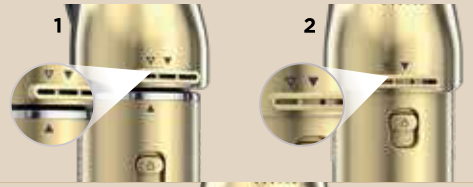

ACCESSOIRES BEVESTIGEN

Lijn de pijlen uit en draai totdat ze overeenkomen.



ACCESSOIRES ERAF HALEN

Trek de vergrendeling omlaag en draai het accessoire naar rechts.

INSTELLINGEN



NATTE ACCESSOIRES



DROGE ACCESSOIRES



KERAMISCHE VERWARMING

TEMPE-RATUUR	MODUS NAT	MODUS DROOG
Hoog	120˚C	220˚C
Midden	110˚C	200˚C
Laag	100˚C	180˚C

AAN DE SLAG

100% nat haar | Start:
Voordrogen met een haardroger

70% droog haar | Start:
Modus Nat

100% droog haar | Start:
Modus Droog

1
VOORDROGEN

Droog je haar tot het nog maar licht vochtig is. Activeer het hoofdhuidschild terwijl je de haarwortels droogt om het comfort van de hoofdhuid te verbeteren en nieuwe haargroei te beschermen.

Om het hoofdhuidschild te activeren, druk je 2 seconden op de warmteknop totdat de LED **BLAUW** knippert.





2
GEEF VORM AAN JOUW STIJL

Kies je accessoire en stijl zonder hitteschade. Schakel over naar de natte modus - LED wordt **BLAUW**.

Positioneer de keramische platen bij de wortels en richt de luchtstroom naar beneden naar de puntjes van je haar als je een stijltangaccessoire gebruikt.



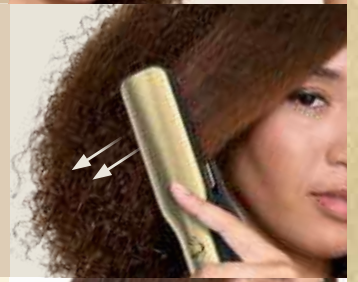

3
AFWERKEN EN BIJWERKEN MET GLOSS LOCK

Zodra het haar volledig droog is, schakel je over naar de Modus Droog. De LED zal **ORANJE** pulseren terwijl het opwarmt. Wacht tot de LED **GROEN** wordt en de luchtstroom wordt ingeschakeld.







Draai naar droger:
Trek de grendel onder het scharnier naar beneden en draai de bovenkant van de buis naar links.

Tip:
Schakel de luchtstroom uit in de droogmodus voor precisie rechtzetten en een stillere stylingervaring.

VERANDER JE MANIER VAN KRULLEN

Aanbevolen instelling: lucht ●●● temperatuur ●●●

KIES JE KRULLER



Linkerschacht
Krul tegen de klok in, aanbevolen voor de linkerkant van het hoofd



Rechterschacht
Krul met de klok mee, aanbevolen voor de rechterkant van het hoofd



Pak het midden van een klein deel van het haar vast en zorg dat minimaal 8 cm van de haarpunten in lijn is met de pijl op de cilinder. Houd de cilinder rechtop en zorg dat je haar voor de kruller hangt.
Tip: Kleinere stukken haar kunnen eenvoudiger worden gewikkeld.



Schakel over naar hoge hitte en hoge luchtstroom. De luchtstroom pikt automatisch de haarpunten op. Beweeg de cilinder richting je hoofdhuid terwijl je haar zich om de kruller wikkelt. Gebruik je hand om je haar door de cilinder te begeleiden totdat het goed aanvoelt. Houd 10 seconden ingedrukt.
Tip: Haar blijft goed zitten nadat het 2 tot 3 keer om de cilinder is gewikkeld.



Als het haar goed om de cilinder zit, zoals weergegeven in stap 2, houd je de Cool Shot-knop 10 seconden ingedrukt om je krul vast te zetten.
Tip: Gebruik Cool Shot voor krullen die langer meegaan.



Zet het apparaat uit en trek de cilinder recht naar beneden om je perfecte krullen te onthullen.
Tip: Gebruik een hairspray voor langdurigere krullen.

NEDERLANDS







SVENSKA

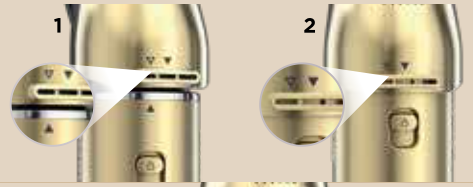

FÄST TILLBEHÖREN

Justera pilarna och vrid för att rikta in de fasta pilarna.



TA LOSS TILLBEHÖREN

Dra nedåt på tillbehörslåset och vrid tillbehöret åt höger.

INSTÄLLNINGAR



VÅTA TILLBEHÖR



TORRA TILLBEHÖR



UPPVÄRMDA KERAMISKA TEMPERATURER

TEMP-ERATUR	VÅTT LÄGE	TORRT LÄGE
Högt	120 °C	220 °C
Medelhögt	110 °C	200 °C
Lågt	100 °C	180 °C

KOMMA IGÅNG

100 % vått hår | Börja med: **Lätt torkning med hårtork**

70 % torrt hår | Börja med: **Vått Läge**

100 % torrt hår | Börja med: **Torrt läge**

1
TORKA LÄTT

Torka håret tills det bara är lätt fuktigt. Aktivera Skydd av hårbotten medan du torkar rötterna för att förbättra hårbottens komfort och skydda ny hårväxt.

Aktivera Skydd av hårbotten genom att trycka på värmeknappen i två sekunder tills LED-lampan blinkar **BLÅTT**.

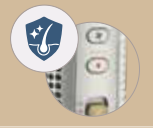



2
SKAPA DIN FRISYR

Välj tillbehör och stil utan värmeskador. Växla till Vått läge – LED-lampan blir **BLÅ**.

För plattångstillbehöret, placera keramiska plattor nära rötterna och rikta luftflödet ner mot hårtopparna.



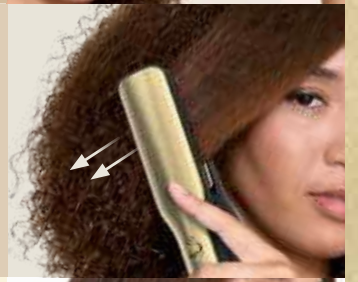

3
FÄRDIGSTÄLL OCH BÄTTRA PÅ MED GLOSS LOCK

När håret är helt torrt, växla till Torrt läge. LED-lampan kommer att blinka **ORANGE** medan den värms upp. Vänta tills LED-lampan blir **GRÖN** och luftflödet slås på.







Vrid för en hårtork:
Dra ner spärren under gångjärnet och vrid toppen av skaftet åt vänster.

Tips:
Stäng av luftflödet i torrt läge för precisionsuträtning och en tystare stylingupplevelse.

LOCKA PÅ ETT NYTT SÄTT

Rekommenderad inställning: luft ● ● ● tempereratur ● ● ●

VÄLJ DIN LOCKTÅNG



Vänster stav
Locka moturs, rekommenderas för vänster sida av huvudet



Höger stav
Locka medsols, rekommenderas för höger sida av huvudet



Håll i mitten av en liten sektion av håret och låt minst 8 cm av topparna hamna i linje med pilen på staven. Se till att staven är upprätt och att håret är framför locktången.
Tips: Mindre sektioner hår gör det enklare att vira håret runt staven.



Slå på hög värme och högt luftflöde. Luftflödet plockar automatiskt upp hårtopparna. För staven mot huvudet medan håret viras runt locktången. Fortsätt att använda handen för att föra håret kring staven tills det känns stadigt. Håll i 10 sekunder.
Tips: Håret sitter på plats efter att ha virats runt staven 2–3 gånger.



Håll inne Cool Shot-knappen i tio sekunder för att fixera locken medan håret sitter säkert på plats runt staven enligt vad som visas i steg 2.
Tips: Cool Shot-funktionen gör att lockarna håller längre.



Stäng av enheten och dra staven rakt ner för att få fram din perfekta lock.
Tips: Använd en settingspray eller hold spray för lockar som håller längre.

SVENSKA







POLSKI

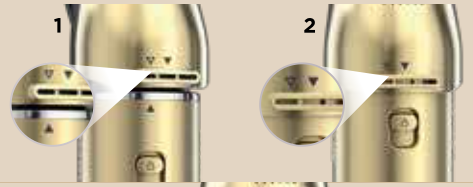

PRZYŁĄCZANIE AKCESORIÓW

Wyrównaj strzałki i przekręć, aby strzałki w jednolitym kolorze znalazły się w jednej linii.



ODŁĄCZANIE AKCESORIÓW

Pociągnij w dół blokadę akcesorium i przekręć je w prawo.

USTAWIENIA



AKCESORIA DO STYLIZACJI NA MOKRO



AKCESORIA DO STYLIZACJI NA SUCHO



TEMPERATURY CERAMIKI GRZEWCZEJ

TEMPE-RATURA	TRYB MOKRY	TRYB SUSZENIA
Wysoka	120˚C	220˚C
Średnia	110˚C	200˚C
Niska	100˚C	180˚C

PIERWSZE KROKI

Włosy mokre w 100% | Zacznij: **Wstępne suszenie suszarką**

Włosy suche w 70% | Zacznij: **Tryb mokry**

Włosy suche w 100% | Zacznij: **Tryb suszenia**

1
WSTĘPNE SUSZENIE

Osusz włosy, aż będą tylko lekko wilgotne. Susząc włosy u nasady, włącz funkcję Scalp Shield, aby zwiększyć komfort skóry głowy i ochronić wyrastające włosy.

Aby włączyć funkcję Scalp Shield, naciśnij i przytrzymaj przez 2 sekundy przycisk podgrzewania – do momentu, kiedy dioda LED zacznie migać na **NIEBIESKO**.





2
STWÓRZ WŁASNY STYL

Wybierz odpowiednią nasadkę i ułóż fryzurę bez uszkodzeń spowodowanych wysoką temperaturą. Przełącz na tryb mokry – dioda LED zmieni kolor na **NIEBIESKI**.

Aby wyprostować włosy, przyłóż ceramiczne płytki blisko skóry głowy i susz, kierując powietrze w stronę końcówek.





3
WYKOŃCZENIE I MODELOWANIE Z UŻYCIEM TECHNOLOGII GLOSS LOCK

Gdy włosy są całkowicie suche, przejdź na tryb Suszenia. Dioda LED będzie migać na **POMARANCZOWO** podczas nagrzewania. Poczekaj, aż dioda LED zaświeci się na **ZIELONO** i włączy się nawiew.







Obróć do postaci suszarki:
Pociągnij w dół zatrzask poniżej zawiasu i obróć górną część końcówki w lewo.

Wskazówka:
aby precyzyjnie wyprostować włosy i stylizować je w większym komforcie, wyłącz nawiew w trybie suszenia.

INNY SPOSÓB NA LOKI

Zalecane ustawienie: powietrze ● ● ● temperatura ● ● ●

WYBIERZ LOKÓWKĘ



Lewy wałek
Zwijanie w lewo, zalecane dla lewej strony głowy



Prawy wałek
Zwijanie w prawo, zalecane dla prawej strony głowy



Przytrzymaj środek małej sekcji włosów i ustaw tak, aby co najmniej 8 cm końcówek włosów było wyrównane ze strzałką na wałku. Upewnij się, że końcówka jest skierowana w górę, a włosy znajdują się przed lokówką.
Wskazówka: mniejsze sekcje włosów łatwiej się owija.

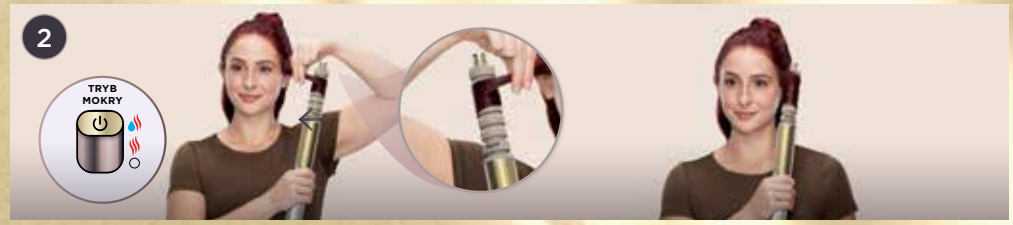

Włącz wysoką temperaturę i silny nawiew. Nawiew automatycznie wybierze końcówki włosów. Przesuwaj końcówkę w kierunku głowy w miarę owijania się włosów wokół lokówki. Kontynuuj prowadzenie włosów wokół wałka za pomocą dłoni, aż poczujesz że pewnie się na nim trzymają. Przytrzymaj przez 10 sekund.
Wskazówka: włosy będą mocno owinięte po 2–3 owinięciach wokół wałka.



Mając włosy mocno owinięte wokół wałka, jak pokazano w kroku 2, naciśnij i przytrzymaj przycisk Zimny nawiew przez 10 sekund, aby utrwalić lok.
Wskazówka: stosowanie funkcji Zimny nawiew zapewnia trwalsze loki.



Wyłącz urządzenie, pociągnij wałek prosto w dół i podziwiaj swoje idealne loki.
Wskazówka: użyj sprayu utrwalającego lub lakieru do włosów, aby dłużej cieszyć się lokami.

POLSKI







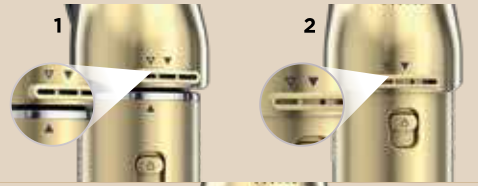

LISÄLAITTEIDEN LIITTÄMINEN

Kohdista kiinteät nuolet toisiinsa kiertämällä.



LISÄLAITTEIDEN IRROTTAMINEN

Vedä lisävarusteen lukkoa alaspäin ja kierrä lisävarustetta oikealle.

ASETUKSET



MÄRKÄ-TILAN VARUSTEET



KUIVA-TILAN VARUSTEET



KUUMIEN KERAMIIKKA-LEVYJEN LÄMPÖTILAT

LÄMPÖ-TILA	MÄRKÄ-TILA	KUIVA-TILA
Korkea	120 °C	220 °C
Keskitaso	110 °C	200 °C
Matala	100 °C	180 °C

KÄYTÖN ALOITTAMINEN

Täysin märät hiukset | Aloita: **Kevyt kuivaus hiustenkuivaajalla**

Melkein kuivat hiukset | Aloita: **Märkä-tila**

Täysin kuivat hiukset | Aloita: **Kuiva-tila**

1
KEVYT KUIVAUS

Kuivaa hiukset jättäen ne hieman kosteiksi. Aktivoi hiuspohjan Scalp Shield -suoja kuivatessasi juuria. Se tuntuu mukavalta hiuspohjassa ja suojaa uusien hiusten kasvua.

Aktivoi hiuspohjan Scalp Shield -suoja painamalla lämpöpainiketta 2 sekunnin ajan, kunnes merkkivalo vilkkuu **SINISENÄ**.





2
LUO OMA TYYLISI

Valitse lisävaruste ja muotoile ilman lämpövaurioita. Vaihda märkään tilaan – merkkivalo muuttuu **SINISEKSI**.

Suoristusrautaa käytettäessä keraamiset levyt on sijoitettava lähelle juuria ja ilmavirtaus suunnattava hiusten latvoja kohti.



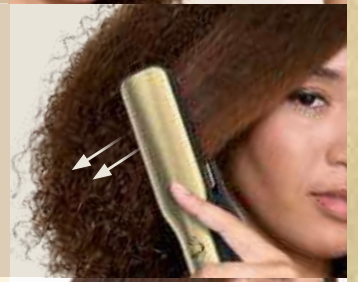

3
VIIMEISTELE GLOSS LOCK-TEKNOLOGIALLA

Kun hiukset ovat täysin kuivat, siirry kuivaan tilaan. Merkkivalo vilkkuu **ORANSSINA**, kun laite lämpenee. Odota, että merkkivalo muuttuu **VIHREÄKSI** ja ilmavirtaus käynnistyy.







Käännä kuivaajaksi:
Vedä saranan alla oleva salpa alas ja käännä varren yläosaa vasemmalle.

Vinkki:
Kytke ilmavirtaus pois päältä kuivassa tilassa, kun haluat suoristaa tarkasti ja saada hiljaisemman muotoilukokemuksen.

MUUTA TAPAA, JOLLA KIHARRAT HIUKSET

Suositeltu asetus: ilma ●●● lämpötila ●●●

VALITSE KIHARRIN



Vasen sauva
Kiharrus vastapäivään
Suositellaan pään vasemmalle puolelle



Oikea sauva
Kiharrus myötäpäivään
Suositellaan pään oikealle puolelle



Pidä kiinni ohuen hiusosan keskeltä ja jätä vähintään 8 cm latvoista samalle tasolle sauvan nuolen kanssa. Varmista, että varsi on pystysuorassa ja hiukset ovat kihartimen edessä.

Vinkki: Ohuempia hiusosioita on helpompi kietoa.



Kytke korkea lämpö ja kova ilmavirtaus päälle. Ilmavirtaus poimii hiusten latvat automaattisesti. Siirrä vartta kohti päätä hiusten kietoutuessa kihartimen ympärille. Ohjaa hiuksia edelleen kädellä sauvan ympärille, kunnes ne tuntuvat kietoutuneen. Pidä 10 sekunnin ajan.

Vinkki: Hiukset ovat tiukasti kiinni, kun ne ovat kietoutuneet sauvan ympärille 2–3 kertaa.



Kun hiukset ovat kietoutuneet tiukasti sauvan ympärille vaiheessa 2 esitetyllä tavalla, paina Cool Shot -painiketta 10 sekunnin ajan kiharan kiinnittämiseksi.

Vinkki: Käytä Cool Shot -toimintoa, jotta saat pitkäkestoisemmat kiharat.



Sammuta laite ja vedä sauvaa suoraan alaspäin, niin saat täydellisen kiharan.

Vinkki: Käytä hiuskiinnettä tai -lakkaa, jotta saat pitkäkestoiset kiharat.

SUOMI







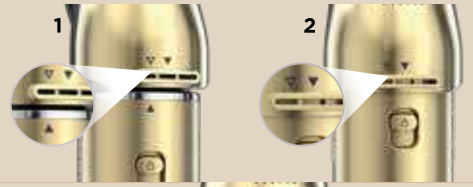

FASTGØRELSE AF TILBEHØR

Sørg for at dreje til pilene stemmer overens med de ensfarvede pile.



FRAKOBLING AF TILBEHØR

Træk ned i tilbehørslåsen, og drej tilbehøret til højre.

DANSK

INDSTILLINGER



TILBEHØR TIL VÅD BRUG



TILBEHØR TIL TØR BRUG



TEMPERATURER FOR OPVARMET KERAMIK

TEMPERATUR	VÅD TILSTAND	TØR TILSTAND
Kraftig	120 °C	220 °C
Medium	110 °C	200 °C
Lav	100 °C	180 °C

KOM GODT I GANG

100 % vådt hår | Start:
Kraftig tørring med hårtørrer

70 % tørt hår | Start:
Våd tilstand

100 % tørt hår | Start:
Tør tilstand

1
LET TØRRING

Tør dit hår, indtil det er let fugtigt. Aktiver Hovedbundsbeskyttelse, mens du tørrer rødderne for at forbedre hovedbundens komfort og beskytte ny hårvækst.

For at aktivere Hovedbundsbeskyttelse skal du trykke på varmeknappen i 2 sekunder, indtil LED-lampen blinker **BLÅT**.





2
SKAB DIN STIL

Vælg dit tilbehør og din stil uden varmeskader. Skift til våd tilstand –LED'en lyser **BLÅT**.

For glattejernstilbehør skal du placere keramiske plader nær rødderne og direkte luftstrøm ned mod dine hårspidser.



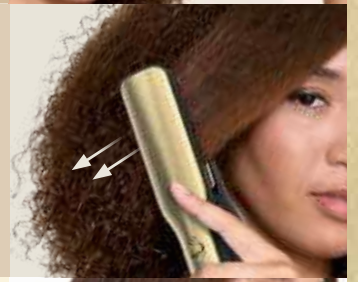

3
AFSLUT OG FULDEND MED GLOSS LOCK

Når håret er helt tørt, skal du skifte til tør tilstand. LED'en vil pulsere **ORANGE**, mens enheden opvarmes. Vent på, at LED'en bliver **GRØN** og luftstrømmen tændes.







Drej til hårtørrer:
Træk låsen ned under hængslet og drej toppen af skaftet til venstre.

Tip:
Sluk for luftstrømmen i tør tilstand for præcis glatning og en roligere stylingoplevelse.

SKIFT MÅDEN DU KRØLLER PÅ

Anbefalet indstilling: luft ●●● temperatur ●●●

VÆLG DIN CURLER



Venstre skaft
Krøl mod uret, anbefales til venstre side af hovedet



Højre skaft
Krøl med uret, anbefalet til højre side af hovedet



Hold midten af en lille sektion af håret og lad mindst 8 cm af enderne flugte med pilen på skaftet. Sørg for, at skaftet er lodret, og at dit hår er foran krøllejernet.
Tip: Mindre sektioner af hår er lettere.



Tænd for kraftig varme og kraftig luftstrøm. Luftstrømmen vil automatisk opsamle enderne af dit hår. Bevæg skaftet mod dit hoved, mens håret vikles rundt om krøllejernet. Fortsæt med at bruge din hånd til at guide dit hår rundt om skaftet, indtil det føles godt omviklet. Hold i 10 sekunder.
Tip: Hår vil være sikkert viklet om skaftet efter 2-3 omgange rundt om skaftet.



Med håret sikkert viklet rundt om skaftet som vist i trin 2, tryk og hold Køling-knappen nede i 10 sekunder for at fastlåse din krølle.
Tip: Brug Køling for at få længerevarende krøller.



Sluk for enheden, og træk skaftet lige ned for at frigive din perfekte krølle.
Tip: Brug en setting spray for at få længerevarende krøller.

DANSK







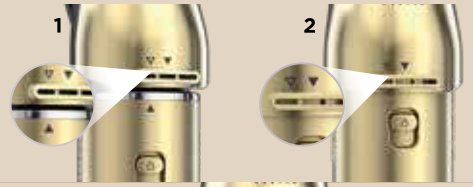

FESTE TILBEHØR

Innrett pilene og vri for å innrette de faste pilene.



FRIGJØRE TILBEHØR

Trekk ned på tilbehørslåsen og vri tilbehøret til høyre.

NORSK

INNSTILLINGER



VÅTT TILBEHØR



TØRT TILBEHØR



OPPVARMEDE KERAMISKE TEMPERATURER

TEMPERATUR	VÅT MODUS	TØRR MODUS
Høy	120 °C	220 °C
Middels	110 °C	200 °C
Lav	100 °C	180 °C

KOMME I GANG

100 % vått hår | Start:
Tørk grovt med hårføner

70 % tørt hår | Start:
Våt modus

100 % tørt hår | Start:
Tørr modus

1
TØRK GROVT

Tørk håret ditt til det bare er litt fuktig. Aktiver Scalp Shield mens du tørker hårrøttene for å forbedre hodebunnens komfort og beskytte ny hårvekst.

For å aktivere Scalp Shield, trykk på varmeknappen i 2 sekunder til LED-lampen blinker **BLÅTT**.





2
LAG STILEN DIN

Velg tilbehør og style uten varmeskader. Bytt til Våt modus – LED-lampen blir **BLÅ**.

For rettetangtilbehør, plasser keramiske plater nær røttene og rett luftstrømmen ned mot hårtuppene dine.





3
FINISH OG TOUCH OPP MED GLOSS LOCK

Når håret er helt tørt, bytt til Tørr modus. LED-lampen vil pulsere **ORANSJE** mens den varmes opp. Vent til LED-lampen blir **GRØNN** og luftstrømmen slår seg på.







Roter til Tørker:
Trekk ned låsen nedenfor hengselet og roter toppen av staven til venstre.

Tips:
Slå av luftstrømmen i tørr modus for presisjonsretting og en stillere stylingopplevelse.

ENDRE MÅTEN DU KRØLLER PÅ

Anbefalt innstilling: luft ●●● temperatur ●●●

VELG KRØLLTANGEN DIN



Venstre tang
Krølling mot klokken, anbefalt for venstre side av hodet



Høyre tang
Krølling med klokken, anbefalt for høyre side av hodet



Hold midten av en liten del av håret og la minst 8 cm av endene være på linje med pilen på sylinderen. Pass på at stangen står oppreist og at håret ditt er foran krølltangen.
Tips: Mindre deler av hår vikler enklere.



Slå på høy varme og høy luftstrøm. Luftstrømmen vil automatisk plukke opp hårtuppene dine. Flytt stangen mot hodet mens håret vikles rundt krølltangen. Fortsett å bruke hånden til å føre håret rundt tangen til det føles sikkert. Hold i 10 sekunder.
Tips: Håret fester seg etter 2–3 viklinger rundt tangen.



Med håret sikkert viklet rundt tangen som vist i trinn 2, trykk på og hold inne Cool Shot -knappen i 10 sekunder for å låse inn krøllen.
Tips: Bruk Cool Shot for krøller som varer lenger.



Slå av enheten og trekk tangen rett ned for å få frem den perfekte krøllen.
Tips: Bruk en setting- eller hold-spray for krøller som varer lenger.

NORSK



HD6000EU_QSG_Styling Guide_MP_Mv4

© 2025 Shark Ninja Operating LLC.
SHARK is a registered trademark in the European Union of SharkNinja Operating LLC.