

Alecto

SMART-CAM10

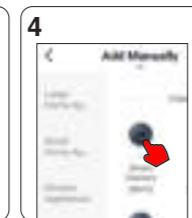

1

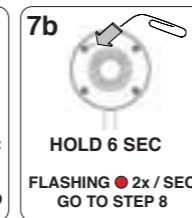
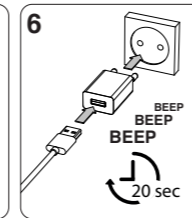
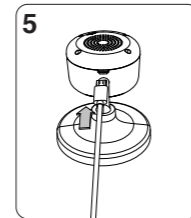

2

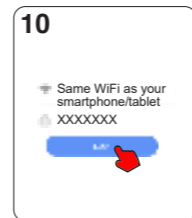
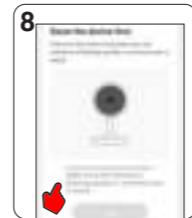

3

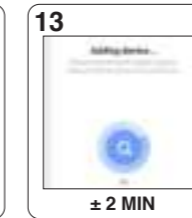
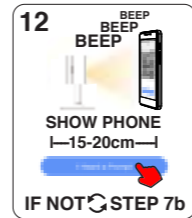

4

REMOVE DEVICE ?

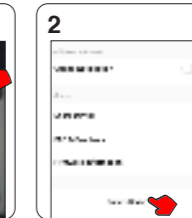
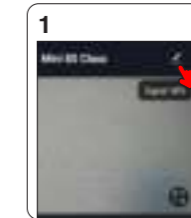

5

NL

⚠ ATTENTIE!

- Zorg dat de SMART-CAM10 binnen bereik van de router is tijdens het registratieproces.
- De SMART-CAM10 kan maar op één account worden geregistreerd. Zorg ervoor dat u het apparaat verwijdert voor u het product doorverkoopt. Zie p.5.
- Houd het product uit de buurt van vloeistoffen en vochtigheid.

FR

⚠ ATTENTION!

- Assurez-vous que la SMART-CAM10 soit dans la portée du routeur durant le processus d'enregistrement.
- La SMART-CAM10 ne peut être enregistrée que sur un seul compte. Assurez-vous de supprimer l'appareil de l'application avant de changer de propriétaire. Voir p.5.
- Eloignez toujours des liquides et de l'humidité.

6

SPECIFICATIONS

Information Power Adapter:

Manufacturers name and address : Shenzhen Keyu Power Supply Technology Co., Ltd., 2~3F, No. 13, Lane3, Yuquan East Road, the 2nd Industrial park, Yulv, Guangming District, 518000 Shenzhen, China.

Model Identifier : KA06E-0501000EU
Input voltage : 100-240VAC
Input AC frequency : 50/60 Hz
Output voltage : 5.0V DC
Output current : 1.0 A
Output Power : 5.0 W
Average active efficiency : 75.0 %
Efficiency at low 10% load : -
No load Power consumption : 0.07 W

Operating system: Android 4.4+ or iOS9.0+
Image Sensor: 1/2.7" Color CMOS sensor
IR distance: < 7 Meter
Resolution: 1920 x 1080 Px
Viewing Angle: 107 x 57 Degrees
Image Compression: H.264
SD-card supported: SDXC-type Micro-SD
Wireless RF mode frequency band: 2412-2472 MHz
Wireless communication protocol: WIFI 802.11 b/g/n
Maximum transmitted power: 19.51 dBm
Wireless Security: WEP & WPA/WPA2
Operate Temperature: -10° ~ 45°C
Operating Humidity: 5%~85% non-condensing
Dimensions: 115 x 60 x 60 mm



Hesdo BV
Aziëlaan 12
5232 BA, 's-Hertogenbosch
The Netherlands
www.alectohome.com



v1.3

DE

⚠️ ACHTUNG!

- Stellen Sie sicher, dass sich die SMART-CAM10 während der Registrierung in Reichweite des Routers befindet.
- Die SMART-CAM10 kann nur für ein Konto registriert werden. Stellen Sie sicher, dass Sie das Gerät aus der App entfernen, bevor Sie den Besitzer ändern. Siehe Seite 5.
- Von Flüssigkeiten und Feuchtigkeit fernhalten.

EN

⚠️ ATTENTION!

- Make sure that the SMART-CAM10 is within range of the router during the registration.
- The SMART-CAM10 can only be registered to one account. Make sure you remove the device from the app before changing ownership. See page 5.
- Keep away from liquids and humidity.

7

ES

⚠️ ATENCIÓN:

- Asegúrese de que la SMART-CAM10 esté en el alcance del router durante el proceso de registro.
- La SMART-CAM10 solo se puede registrar en una cuenta. Asegúrese de eliminar el dispositivo de la aplicación antes de cambiar de propietario. Ver pagina 5.
- Mantener alejado de líquidos y de la humedad.

IT

⚠️ ATTENZIONE!

- Assicurati che la SMART-CAM10 sia nel raggio del router durante il processo di registrazione.
- La SMART-CAM10 può essere registrata solo su un account. Assicurati di rimuovere il dispositivo dall'app prima di modificare la proprietà. Vedi pagina 5.
- Tenere lontano da liquidi e umidità.

8

PT

⚠️ ATENÇÃO!

- Certifique-se de que a SMART-CAM10 está dentro do alcance do router durante o processo de registo.
- A SMART-CAM10 só pode ser registrada em uma conta. Certifique-se de remover o dispositivo do aplicativo antes de alterar a propriedade. Veja a página 5.
- Mantenha afastado de líquidos e de humidade.

PL

⚠️ UWAGA!

- Upewnić się, że SMART-CAM10 znajduje się w zasięgu routera podczas procesu rejestracji.
- SMART-CAM10 może być zarejestrowana tylko na jednym koncie. Przed zmianą prawa własności usuń urządzenie z aplikacji. Patrz strona 5.
- Trzymać z dala od płynów i wilgoci.

9

SE

⚠️ OBS!

- Se till att kameran kan nås av routern under registreringsprocessen.
- SMART-CAM10 kan endast registreras på ett konto. Se till att du tar bort enheten från appen innan du ändrar äganderätten. Se sidan 5.
- Undvik kontakt med vätskor och fukt.

RO

⚠️ ATENȚIE!

- Asigurați-vă că SMART-CAM10 se află în raza de acțiune a routerului în timpul înregistrării.
- SMART-CAM10 poate fi înregistrat numai într-un singur cont. Asigurați-vă că eliminați dispozitivul din aplicație înainte de a schimba calitatea de proprietar. Vezi pagina 5.
- A se ține departe de lichide și de umiditate.

10

EU-CONFORMITEITSVERKLARING
Hierbij verklaar ik, Hesdo, dat het type radioapparatuur SMART-CAM10 conform is met Richtlijn 2014/53/EU. De volledige tekst van de EU-conformiteitsverklaring kan worden geraadpleegd op het volgende internetadres:
<http://DOC.hesdo.com/SMART-CAM10-DOC.pdf>

DECLARATION DE CONFORMITE
Le soussigné, Hesdo, déclare que l'équipement radioélectrique du type SMART-CAM10 est conforme à la directive 2014/53/UE. Le texte complet de la déclaration UE de conformité est disponible à l'adresse internet suivante: <http://DOC.hesdo.com/SMART-CAM10.pdf>

ÜBEREINSTIMMUNGSERKLÄRUNG
Hiermit erklärt Hesdo, dass der Funkanlagentyp SMART-CAM10 der Richtlinie 2014/53/EU entspricht. Der vollständige Text der EU-Konformitätserklärung ist unter der folgenden Internetadresse verfügbar:
<http://DOC.hesdo.com/SMART-CAM10-DOC.pdf>

EU DECLARATION OF CONFORMITY
Hereby, Hesdo declares that the radio equipment type SMART-CAM10 is in compliance with Directive 2014/53/EU. The full text of the EU declaration of conformity is available at the following internet address:
<http://DOC.hesdo.com/SMART-CAM10-DOC.pdf>

DECLARACIÓN DE CONFORMIDAD
Por la presente, Hesdo declara que el tipo de equipo radioeléctrico SMART-CAM10 es conforme con la Directiva 2014/53/UE. El texto completo de la declaración UE de conformidad está disponible en la dirección Internet siguiente:
<http://DOC.hesdo.com/SMART-CAM10-DOC.pdf>

11

DICHIARAZIONE DI CONFORMITÀ
Il fabbricante, Hesdo, dichiara che il tipo di apparecchiatura radio SMART-CAM10 è conforme alla direttiva 2014/53/UE. Il testo completo della dichiarazione di conformità UE è disponibile al seguente indirizzo Internet:
<http://DOC.hesdo.com/SMART-CAM10-DOC.pdf>

DECLARAÇÃO DE CONFORMIDADE
O(a) abaixo assinado(a) Hesdo declara que o presente tipo de equipamento de rádio SMART-CAM10 está em conformidade com a Diretiva 2014/53/UE. O texto integral da declaração de conformidade está disponível no seguinte endereço de Internet:
<http://DOC.hesdo.com/SMART-CAM10-DOC.pdf>

DEKLARACJA ZGODNOŚCI
Hesdo niniejszym oświadcza, że typ urządzenia radiowego SMART-CAM10 jest zgodny z dyrektywą 2014/53/UE. Pełny tekst deklaracji zgodności UE jest dostępny pod następującym adresem internetowym:
<http://DOC.hesdo.com/SMART-CAM10-DOC.pdf>

FÖRSÄKRAN OM ÖVERENSSTÄMMELSE
Härmed försäkras Hesdo att denna typ av radioutrustning SMART-CAM10 överensstämmer med direktiv 2014/53/EU. Den fullständiga texten till EU-försäkrans om överensstämmelse finns på följande webbadress:
<http://DOC.hesdo.com/SMART-CAM10-DOC.pdf>

DECLARATIE DE CONFORMITATE
Prin urmare, Hesdo declară că tipul de echipament radio SMART-CAM10 este în conformitate cu Directiva 2014/53 / UE. Textul integral al declarației UE de conformitate este disponibil la următoarea adresă de internet:
<http://DOC.hesdo.com/SMART-CAM10-DOC.pdf>

12