

brede strip smalle strip 2 klikstrippen

INLEIDING

Maak zoveel mogelijk gebruik van de tape, zowel bij deuren als deurkozijnen. Bij houten uitvoeringen kunt u, in plaats van tape, schroefjes toepassen. Strippen zijn voorzien van voorgeboorde schroefgaten.

Bij blootstelling aan weer en wind treedt namelijk vrij snel veroudering op. Bovendien kunnen bij vriestemperaturen scheurtjes ontstaan in de kunststof.

Indien de deur verder open gaat dan in deze instructies vermeld, zoals dat bijvoorbeeld het geval kan zijn bij buiten de deur uitstekende scharnieren (de zogenaamde kantelaafscharnieren!) kan de leverancier niet verantwoordelijk gehouden worden voor eventueel daardoor ontstane schade. De uitslag kan trouwens effectief beperkt worden d.m.v. drangers of stoppers.

Stompe deur zonder strip op scharnierkant:
maximale uitslag 180 graden

Stompe deur met strip op scharnierkant:
maximale uitslag 170 graden

Opdek deur: maximale uitslag 170 graden

Speciale deuren: maximale opening 20 cm vanaf deur naar deurkozijn

Maximale deurdikte: 7 cm

BENODIGDHEDEN VOOR HET AANBRENGEN VAN DE FINGER ALERT

- schroefmachine 3 mm
- zacht potlood
- rolmaat
- doekje
- ontvettingsmiddel

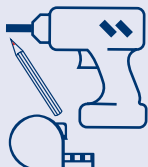

MEEGELEVERD

- 2 klikstrippen met tape
- 1 smalle strip voor scharnierzijde van de deur met tape
- 1 brede strip voor de binnenkant van de deur met tape

Schroeven apart te bestellen
Bolkopschroefjes 3,5 x 13mm. Alleen te gebruiken bij houten deuren en kozijnen. Bij metalen-, aluminium- en kunststofdeuren adviseren wij tape toe te passen.

STOMPE DEUREN

MAXIMALE OPENING 170°

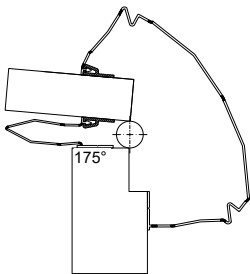
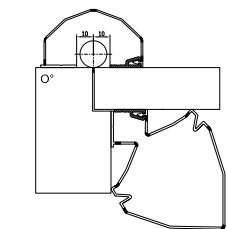

Trek een horizontaal streepje (met een zacht potlood) op een afstand van 15 mm t.o.v. de onderkant van de deur- en op dezelfde hoogte bij het deurkozijn aan de binnen- en scharnierkant (zie tekening 1).

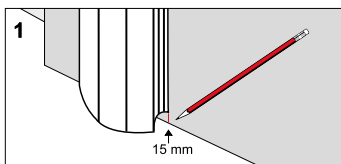

Scharnierzijde van de deur

Trek een verticale lijn op een afstand van 10 mm t.o.v. de hartlijn van de scharnier op deur en deurkozijn (zie tekening 2).

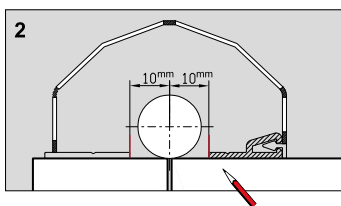

CERTIFICATE EN 16654:2015 / NEN 8654:2017

OPDEKDEUREN

MAXIMALE OPENING 170°

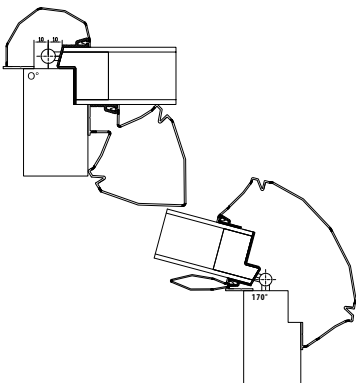

BREDE STRIP VOOR DE BINNENKANT DEUR

Sluit de deur en trek met een potlood een rechte verticale lijn langs het kozijn op de deur. Gebruik het kozijn om een rechte lijn te trekken op de deur (zie tekening 3).

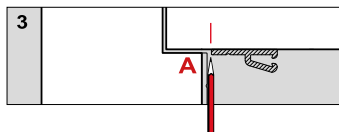

Verwijder de schutlaag van de tape van de brede strip en plak eerst het onderste gedeelte op het horizontale streepje aan de onderkant van het deurkozijn. Zorg ervoor dat de rand van de strip precies parallel loopt met de rand van het kozijn. Druk daarna tape krachtig aan van boven naar beneden (zie tekening 3a, positie A).

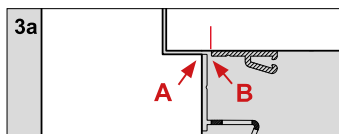

Belangrijk: de deur mag nooit de strip raken die gemonteerd is op het deurkozijn.

Klikstrippen

Verwijder de schutlaag van de tape en plak eerst het onderste gedeelte op het horizontale streepje aan de onderkant van de deur. Ook hierbij goed letten op de evenwijdigheid. Als de strip evenwijdig is aan de getrokken lijn op de deur, de strip stevig aandrukken. Zorg ervoor dat de klikstrip en de brede strip niet met elkaar in aanraking komen (zie tekening 3a, positie B).

Tenslotte de deur openen en van boven naar beneden vastklikken (zie tekening 4).

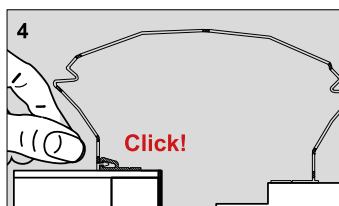

BREDE STRIP VOOR DE SCHARNIERKANT DEUR

Sluit de deur. Verwijder de schutlaag en plak vervolgens de smalle strip op het deurkozijn, beginnende onderaan bij het getrokken horizontale lijntje op 15 mm vanaf de onderkant. Stevig aandrukken.

Belangrijk: de rand van de vlakke strip moet evenwijdig zijn met de eerder getrokken verticale lijn op het deurkozijn.

Klikstrip

Sluit de deur en verwijder de schutlaag van de tape. Plak vervolgens het onderste gedeelte van de klikstrip precies op het getrokken horizontale lijntje. Daarna van beneden naar boven vastplakken en goed aandrukken.

Belangrijk: de klikstrip moet evenwijdig zijn aan het eerder getrokken verticale lijntje op de deur.

De opening van de klikstrip komt altijd van het scharnier af te staan (zie tekening 5).

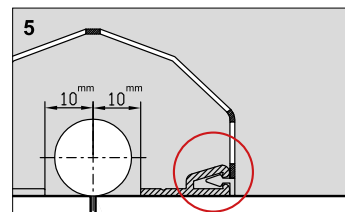

Het vastzetten van de smalle strip in klikstrip

Als de smalle strip en de klikstrip juist bevestigd zijn, kan je het einde van de smalle strip in de klikstrip klikken, beginnende aan de bovenkant (zie tekening 6).

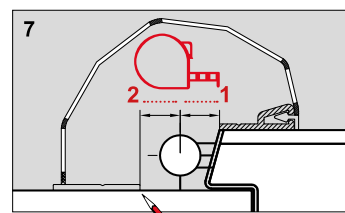
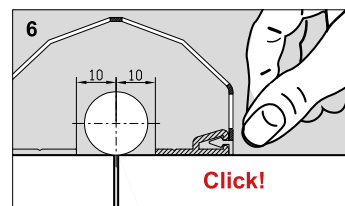

Verdere montage zoals omschreven bij "stompe deuren".

Trek een horizontaal streepje (met een zacht potlood) op een afstand van 15 mm t.o.v. de onderkant van de deur- en op dezelfde hoogte bij het deurkozijn aan de binnen- en scharnierkant.

Scharnierzijde van de deur
Meet de afstand van de rand van de opdekdeur naar de hartlijn van de scharnier (zie tekening 7, positie 1).

Dezelfde afstand gebruik je nu voor het trekken van een verticale lijn vanuit het hart van het scharnier op het kozijn (zie tekening 7, positie 2).

GEBRUIK VAN TAPE

De deur en deurkozijn moeten eerst ontvet en gedroogd worden. Het verdient aanbeveling om de raakvlakken op de deur en het deurkozijn licht te schuren voor een optimale aanhechting. Na het schuren, deur en deurkozijn stofvrij maken.

Druk de lijmverbindingen, na installatie, gedurende 2 minuten stevig aan, zodat de tape zich goed kan hechten op de deur en de deurpost. Houd de deur daarna 15 minuten gesloten voor een optimale hechting.

GEBRUIK VAN STRIPPEN

Onze strippen zijn niet bestand tegen ruwe behandeling. Ook kan, bijvoorbeeld door onzorgvuldige verwijdering, schade veroorzaakt worden. Inkorten van de strippen tot een kleinere lengte dan 180 cm is, met het oog op de door ons beoogde veiligheid, niet toegestaan.

Onderhoud

U kunt de strippen bovenaan los maken door met een schroevendraaier voorzichtig in de klikstrip te wrikken. Deze laat dan vrij gemakkelijk los. Schoon maken met lauw water.

Waarschuwing

Tijdens het verwijderen van de met tape beplakte strippen, is oppervlaktebeschadiging van deur en/of kozijn niet uitgesloten; dit vanwege de sterke plakkracht, noodzakelijk voor permanente hechting.

DISCLAIMER

Arte Viva BV kan niet aansprakelijk gesteld worden voor ongelukken of schade aan de Finger Alert indien ontstaan door het niet handelen volgens de boven omschreven instructies en richtlijnen.

Lees eerst de instructies voordat u de strippen installeert!



Oplettende ouders blijven altijd noodzakelijk!

arte viva. child safety
 kindergartens and schools

Keulenaar 6b
 3961 NM Wijk bij Duurstede
 The Netherlands
 T +31 (0)343 57 69 54
 E info@arteviva.nl
 I arteviva.nl

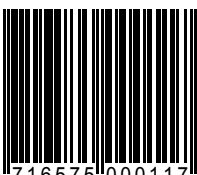

VLAKKE DEUREN EN KOZIJNEN (METAAL, ALUMINIUM EN KUNSTSTOF)

MAXIMALE OPENING 180°

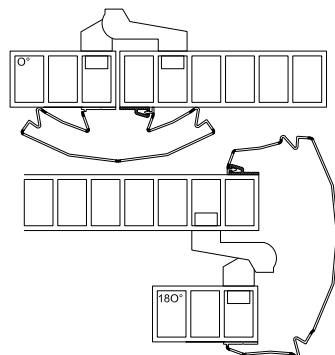

Bij deuren van metaal of kunststof adviseren wij u tape toe te passen. Door het afwijkende scharnier is het veelal niet mogelijk de smalle strip toe te passen, tenzij u bereid bent de smalle strip en de klikstrip door te zagen en de strip boven en onder het niet beschermde scharnier te monteren. Dit is echter uitdrukkelijk niet ons advies!

Trek een horizontaal streepje op een afstand van 15 mm van onderkant deur, en in het verlengde daarvan tevens op het deurkozijn, zowel aan de binnen- als aan de scharnierzijde. (zie tekening 1 op de andere kant)

BREDE STRIP VOOR DE BINNENKANT DEUR

Verwijder de schutlaag van de brede strip en plak eerst het onderste gedeelte op het horizontale streepje aan de onderkant van het deurkozijn. Zorg er voor dat de rand van de strip precies parallel loopt met de rand van het kozijn. (zie tekening 8, positie A).

Als de strip inderdaad evenwijdig is met de rand van het kozijn, plakt u langs de rand van het kozijn de strip daarop vast (van beneden naar boven stevig aandrukken!)

Belangrijk: de deur mag nooit de strip raken die gemonteerd is op het deurkozijn

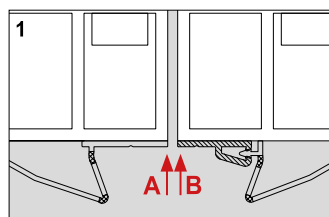

KLIKSTRIP BINNENKANT DEUR

Verwijder de schutlaag en plak eerst het onderste gedeelte op het horizontale streepje aan de onderkant van de deur. Zorg er voor dat de rand van de strip precies parallel loopt met de rand van de deur (zie tekening 8, positie B).

Als de strip inderdaad evenwijdig is met de rand van de deur, plakt u langs de rand van de deur de strip daarop vast. Druk de strip stevig vast van beneden naar boven.

Belangrijk: het deurkozijn mag nooit de strip raken die gemonteerd is op de deur.

Tenslotte van boven naar beneden vastklikken (zie tekening 9).

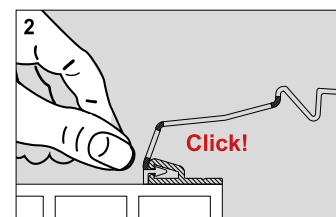

KLAPDEUREN/PENDELDEUREN (2 BREDE STRIPPEN + 2 KLIKSTRIPPEN)

bommerscharnier

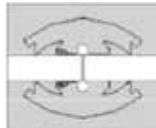

Trek een horizontaal streepje op een afstand van 15 mm van de onderkant van de deur en deurkozijn aan beide kanten van de deur (zie tekening 1 op andere kant)

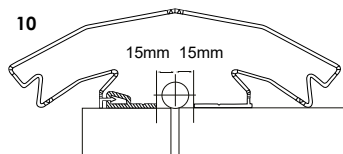

BREDE STRIP

Trek een verticale lijn met een afstand van 15 mm vanuit de hartlijn van het scharnier op de deur en deurkozijn aan beide kanten van de deur (zie tekening 10).

Plak de onderkant van de brede strip op het horizontale streepje onderaan het deurkozijn. Druk daarna de strip stevig vast precies langs de getrokken verticale lijn.

Belangrijk: de rand van de strip moet evenwijdig zijn met de eerder getrokken verticale lijn op het deurkozijn.

KLIKSTRIP

Plak het einde van de klikstrip op het horizontale streepje onder op de deur en druk stevig vast van beneden naar boven.

Belangrijk: De klikstrip moet evenwijdig zijn aan het eerder getrokken verticale lijntje op de deur.

Tenslotte van boven naar beneden vastklikken (zie tekening 9). Ook voor de andere kant van de deur.

PIVOT DEUREN (2 BREDE STRIPPEN + 2 KLIKSTRIPPEN)

Er moet minimaal 7 cm plaats zijn op het deurkozijn. Ook mag het scharnier niet verder dan 7 cm verwijderd zijn van het kozijn.

Trek een horizontaal streepje op een afstand van 15 mm van de onderkant van de deur en deurkozijn aan beide kanten van de deur. (zie tekening 1 op andere kant).

BREDE STRIP

Plak de onderkant van de tape van de brede strip op het horizontale streepje onderaan het deurkozijn. Druk daarna de strip stevig vast precies langs de hoekrand van het kozijn.

Belangrijk: U moet er zeker van zijn dat de strip precies langs de hoekrand wordt bevestigd. (zie tekening 11).

KLIKSTRIP

Trek een verticale rechte lijn vanuit het midden van het scharnier van boven naar beneden. Plak daarna de klikstrip op het horizontale streepje, beginnend onderaan de deur. Daarna strip goed vast drukken.

Belangrijk: de opening van de klikstrip moet evenwijdig zijn aan het eerder getrokken verticale lijntje op de deur.

Tenslotte van boven naar beneden vastklikken (zie tekening 9). Ook voor de andere kant van de deur.

