



14

1. Verpakking openen en de inhoud ervan controleren. De inhoud van de verpakking moet overeenkomen met de inhoud van de afbeelding op de afbeelding.

15

1. De afbeelding op de afbeelding moet overeenkomen met de afbeelding op de afbeelding. De afbeelding op de afbeelding moet overeenkomen met de afbeelding op de afbeelding.

16

1. De afbeelding op de afbeelding moet overeenkomen met de afbeelding op de afbeelding. De afbeelding op de afbeelding moet overeenkomen met de afbeelding op de afbeelding.

17

1. De afbeelding op de afbeelding moet overeenkomen met de afbeelding op de afbeelding. De afbeelding op de afbeelding moet overeenkomen met de afbeelding op de afbeelding.

18

1. De afbeelding op de afbeelding moet overeenkomen met de afbeelding op de afbeelding. De afbeelding op de afbeelding moet overeenkomen met de afbeelding op de afbeelding.

19

1. De afbeelding op de afbeelding moet overeenkomen met de afbeelding op de afbeelding. De afbeelding op de afbeelding moet overeenkomen met de afbeelding op de afbeelding.

20

1. De afbeelding op de afbeelding moet overeenkomen met de afbeelding op de afbeelding. De afbeelding op de afbeelding moet overeenkomen met de afbeelding op de afbeelding.

21

1. De afbeelding op de afbeelding moet overeenkomen met de afbeelding op de afbeelding. De afbeelding op de afbeelding moet overeenkomen met de afbeelding op de afbeelding.

22

1. De afbeelding op de afbeelding moet overeenkomen met de afbeelding op de afbeelding. De afbeelding op de afbeelding moet overeenkomen met de afbeelding op de afbeelding.

23

1. De afbeelding op de afbeelding moet overeenkomen met de afbeelding op de afbeelding. De afbeelding op de afbeelding moet overeenkomen met de afbeelding op de afbeelding.

24

1. De afbeelding op de afbeelding moet overeenkomen met de afbeelding op de afbeelding. De afbeelding op de afbeelding moet overeenkomen met de afbeelding op de afbeelding.

25



26

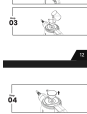

27



28

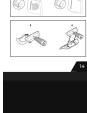

29