FR Manuel de l'utilisateur
GB User Manual
PT Manual do Utilizador
DE Benutzerhandbuch
ES Manual de instrucciones
IT Manuale di istruzioni
NL Handleiding

M-1920 DJ

LOCATION OF CONTROLS

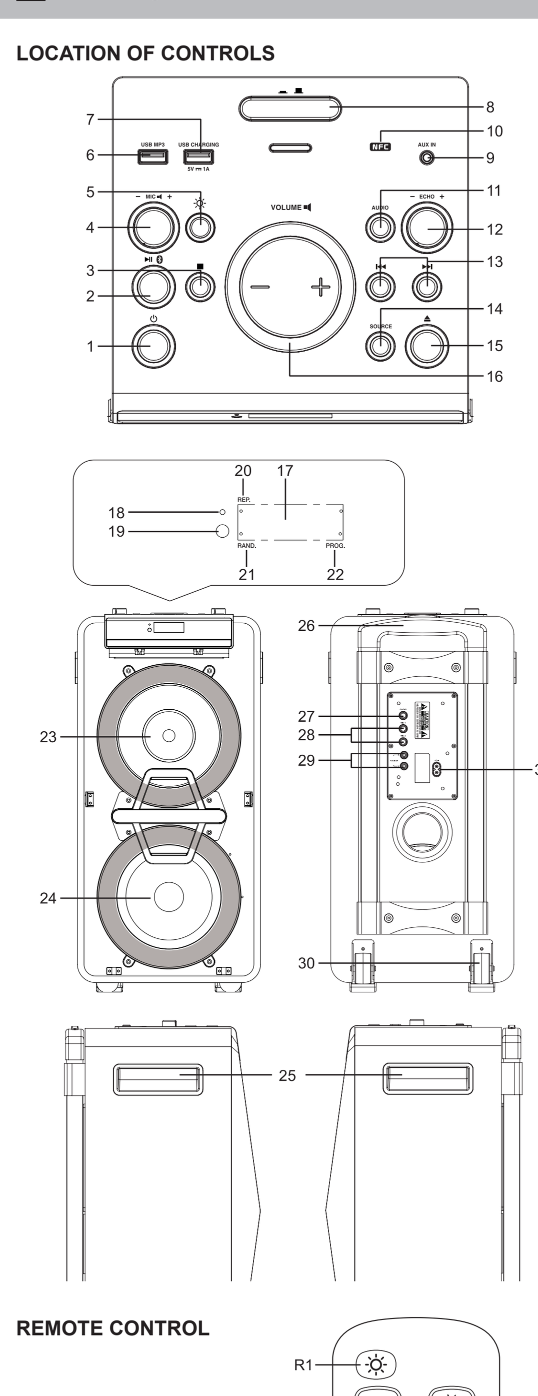

REMOTE CONTROL

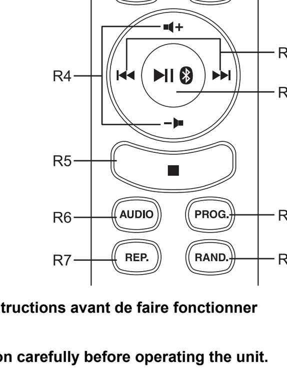

FR **Lire attentivement les instructions avant de faire fonctionner l'appareil.**
GB **Please read the instruction carefully before operating the unit.**
PT **Leia este manual com atenção antes de qualquer utilização.**
DE **Bitte lesen sie dieses handbuch vor dem gebrauch des gerätes sorgfältig durch.**
ES **Antes de utilizar este aparato, lea atentamente las siguientes instrucciones.**
IT **Leggere attentamente questo manuale prima di utilizzare l'apparecchio.**
NL **Lees deze handleiding aandachtig voor u het toestel gebruikt.**

FR HAUT-PARLEUR PARTY BOX BLUETOOTH AVEC CD ET BATTERIE

EMPLACEMENT ET DESCRIPTION DES COMMANDES

1. ⏻ : Veille / Marche
2. ▶ǁ : Lecture/Pause
   ᛒ : Couplage Bluetooth / Déconnexion Bluetooth
3. ■ : Stop
4. – MIC◄ + : Molette de réglage du MIC volume
5. ☼ Bouton de contrôle de l'éclairage
6. Port USB pour la lecture MP3
7. Port USB CHARGEMENT 5V ⎓ 1A
8. ▬ ▬ : Ejecter le support
9. Entrée auxiliaire (3,5MM)
10. NFC marquage NFC
11. **AUDIO**: Réglage du niveau des graves / aigus; pour activer / désactiver la fonction loudness
12. – ECHO + : Molette de réglage d'ECHO
13. |◄◄ , ►►| : Saut / recherche rapide avant et arrière
14. **SOURCE**: Pour sélection du mode de fonctionnement : Bluetooth, CD, USB, AUX-1 ou AUX-2.
15. ⏏ : Ouverture / Fermeture du tiroir de disque
16. **VOLUME**: Réglage du volume
17. Affichage LED
18. Indicateur de Chargeur
19. Capteur pour télécommande
20. Indicateur de répétition
21. Indicateur aléatoire
22. Indicateur de programme
23. Tweeter
24. Haut-parleurs
25. Poignée
26. Poignée télescopique
27. Entrée **GUITAR**
28. Entrée **MIC**
29. Prises RCA **AUDIO IN L/R**
30. Roulettes
31. Connecteur d'alimentation

STATION POUR TABLETTE OU SMARTPHONE

1. Appuyez ▬ ▬ pour ejecter le support.
2. Placez votre tablette ou votre smartphone sur le support.

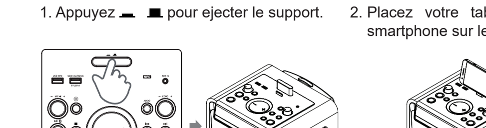

TÉLÉCOMMANDE

R1. ☼ Bouton de contrôle de l'éclairage
R2. **SOURCE**: Pour sélection du mode de fonctionnement: Bluetooth, CD, USB, AUX-1 ou AUX-2.
R3. |◄◄ , ►►| : Saut / recherche rapide
R4. –◄ / ◄+ : Réglage du volume
R5. ■ : Stop
R6. **AUDIO**: Selection des graves /aigus et marche /arret du Loudness (renforcement des basses)
R7. **REP.**: Répétition de la lecture
R8. 🔇 : Activation / désactivation du son
R9. ▶ǁ : Lecture/Pause
ᛒ : Couplage Bluetooth / Déconnexion Bluetooth
R10. **PROG.**: Programmation de séquence de lecture
R11. **RAND.**: Activer / désactiver la fonction de lecture aléatoire

La télécommande fonctionne avec une pile au lithium de type CR2025 (fournie). Pour alimenter la télécommande, retirez l'onglet d'isolation situé à l'arrière de l'appareil.

MISE EN PLACE DES PILES

1. Mettez une pièce de monnaie dans la rainure du couvercle de la batterie.
2. Tournez la pièce vers la gauche dans le sens anti-horaire pour ouvrir le couvercle de la batterie jusqu'à ce que le point de marquage "CLOSE" (Fermé) passe à "OPEN" (ouvert).
3. Retirer le couvercle à pile.
4. Installez une pile « CR2025 » en dirigeant la borne positive de la pile (+) vers le haut.
5. Replacez le couvercle du compartiment à pile. Tournez la pièce dans le sens horaire pour fermer le couvercle du compartiment jusqu'à ce que le point de marquage "OPEN" (ouvert) passe à "CLOSE" (Fermé).

MISE EN GARDE
Ne pas ingérer la pile, il y a un risque de brûlure chimique
(La télécommande est incluse dans la livraison) Ce produit contient une pièce de monnaie / pile-bouton. Si la pièce / pile-bouton est avalée, il peut causer de graves brûlures internes en seulement 2 heures et peut être mortel.
Gardez les piles neuves et usagées éloignées des enfants.
Si le compartiment des piles ne se ferme pas correctement, cessez d'utiliser le produit et gardez-le éloigné des enfants.
Si vous pensez que les batteries ont été avalés ou placés à l'intérieur de n'importe quelle partie du corps, chercher une assistante médicale immédiate.

REMARQUES:
- Avant de jeter les piles, consultez votre revendeur car celui-ci peut les reprendre pour les recycler.
- En cas de non-utilisation prolongée de la télécommande, retirez les piles afin d'éviter tout dommage provoqué par une corrosion due à un écoulement de celles-ci.
- Veillez au respect de l'environnement lorsque vous vous débarrassez des piles usagées.
- Ne jetez pas les piles dans le feu !
- N'exposez pas les piles à une chaleur excessive, comme les rayons du soleil, le feu ou d'autres sources de chaleur similaires.

ATTENTION: Risque d'explosion si les piles n'ont pas été insérées correctement. Remplacez-les uniquement par des piles identiques ou de type équivalent.

ALIMENTATION

Connexion du câble d'alimentation
1. Branchez le câble d'alimentation détachable (fourni) à la prise d' alimentation située à l'arrière de l'appareil.
2. Branchez la fiche du câble d'alimentation dans une prise secteur AC 100-240V ∿ 50/60Hz.

Utilisation de la batterie intégrée
Cet appareil est équipé d'une batterie au lithium-ion rechargeable intégrée Chargez la batterie intégrée avant la première utilisation. L'indicateur de charge s'allume en rouge et s'éteint après une charge complète.
Avertissements:
• Rechargez la batterie intégrée lorsque vous avez l'intention de l'utiliser juste après.
• Lors de l'utilisation de la batterie intégrée, la température ambiante doit être comprise entre 5°C et 35°C.
• Afin d'allonger la durée de vie de la batterie intégrée, veuillez la recharger à une température d'intérieur.
• La batterie intégrée de cet appareil peut présenter un risque d'incendie ou de brûlure chimique en cas d'utilisation incorrecte. Ne démontez pas la batterie, ne la chauffez pas à plus de 100°C et ne la jetez pas au feu.
• N'exposez pas la batterie à une chaleur excessive, comme les rayons du soleil, le feu ou d'autres sources de chaleur similaires.
• Lorsque vous vous débarrassez de la batterie, veillez au respect de l'environnement et conformez-vous à la législation en vigueur.
• Lorsque le niveau de la batterie intégrée est faible, L'écran affichera " L-bt ". La recharge de la batterie est alors nécessaire.

REMARQUE: Dans un soucis d'économie d'énergie, à la fin de la lecture ou bien encore si le volume d'écoute est réglé à un niveau très bas et qu'aucune opération n'est effectuée sur l'appareil pendant une période de 30 minutes celui-ci se mettra automatiquement en mode veille.

COMMANDES AUDIO

Appuyez sur le bouton **AUDIO** de la télécommande pour sélectionner la fonction graves / Aigus / Loudness, l'indicateur correspondant apparaît sur l'afficheur, puis appuyez sur **VOLUME** +/- sur l'appareil ou –◄ / ◄+ sur la télécommande pour régler le niveau des graves / aigus ou activer / désactiver la fonction loudness. Relâchez la touche pour confirmer le réglage.

MISE EN MARCHE ET ARRET DE L'APPAREIL

1. Appuyez longuement sur la touche ⏻ pour mettre l'appareil en marche.
2. Appuyez sur la touche ⏻ de l'appareil pour éteindre l'unité.

CHOIX DE LA FONCTION

La fonction (BLUETOOTH/ CD/ USB/ AUX1/ AUX2) peut être choisie en appuyant plusieurs fois sur la touche **SOURCE**.

FONCTION BLUETOOTH

Le mot *Bluetooth®* ainsi que les marques et logo sont des marques commerciales déposées détenues par Bluetooth SIG, Inc. et l'utilisation de ces marques par New One S.A.S se fait dans le cadre d'une autorisation. Les autres marques et noms commerciaux sont les propriétés de leurs titulaires respectifs.

Coupler un appareil Bluetooth
1. Lorsque l'unité est allumée, appuyez sur la touche **SOURCE** à plusieurs reprises pour choisir le mode Bluetooth. L'écran affichera " bt " pendant quelques secondes. Après 10 secondes, le témoin clignotera indiquant qu'il est en mode d'appairage.
2. Sur l'appareil Bluetooth, activez le Bluetooth et sélectionnez «M-1920DJ» dans la liste des appareils. (consultez le manuel d'instruction de l'appareil pour les détails de connexion). Si l'appareil Bluetooth vous demande un mot de passe, utilisez '0000'. Certains appareils Bluetooth vous demanderont d'accepter la connexion. Si l'appareil est correctement appairé, le bt s'affichera et vous entendrez une indication vocale. Si le couplage échoue, l'indicateur Bluetooth clignotera lentement.

Astuce: Si vous souhaitez connecter votre enceinte Bluetooth à un autre appareil Bluetooth, vous devez déconnecter l'appareil actuellement connecté avant de pouvoir suivre les étapes ci-dessus pour établir une nouvelle connexion.
Si le couplage échoue, procédez ainsi:
Tenez la touche ᛒ appuyée jusqu'à ce que l'indicateur Bluetooth clignote rapidement pour passer en mode de couplage. Sur l'appareil Bluetooth, activer le Bluetooth et sélectionnez 'M-1920DJ' dans la liste des appareils (voir l'étape 2 plus haut)

• Sur certains appareils, comme les ordinateurs, une fois couplé, vous devrez sélectionner l'unité dans le menu Bluetooth et choisir « utiliser comme un dispositif audio (Stéréo) » ou une phrase similaire.
• Le couplage reste intact lorsque l'unité et/ou l'appareil Bluetooth sont amenées hors de la portée de liaison. Une connexion active sera rétablie lorsque votre appareil Bluetooth reviendra dans la portée.
• Lorsque vous rallumez l'unité, elle essayera automatiquement de se reconnecter avec le dernier appareil Bluetooth connecté.

Utiliser un appareil Bluetooth
1. Avec une unité couplée, (voir la section précédente), faites fonctionner votre appareil Bluetooth et il diffusera du son par le biais de l'enceinte M-1920DJ.
2. Appuyez sur la touche ▶ǁ pour mettre la lecture en pause. Touchez à nouveau pour reprendre la lecture.
3. Sélectionnez la piste de votre choix avec |◄◄ / ►►| .
4. Réglez le volume à l'aide des touches de volume –◄ / ◄+ . Vous pouvez également régler le volume sur l'appareil avec lequel vous êtes couplé.

Utiliser un appareil NFC
NFC (Near Field Communication) est une technologie qui permet la communication sans fil de courte portée entre des appareils compatibles NFC, comme les téléphones portables.
1. Lorsque l'unité est allumée. appuyez sur la touche **SOURCE** à plusieurs reprises pour choisir le mode Bluetooth. L'écran affichera " bt " quelques secondes. Après 10 secondes, le témoin bt clignotera avec une indication vocale, puis il commencera à être rapidement en mode d'appairage.
2. Activez le NFC et le Bluetooth sur vos appareils Bluetooth (consulter le manuel d'utilisation de votre appareil pour plus de détails), touchez l'appareil NFC sur le marquage **NFC** de cette unité jusqu'à ce que vous entendiez un Bip depuis l'unité. L'appareil NFC est connecté à cette unité via Bluetooth.
3. Choisissez et lisez un fichier audio ou musical sur votre appareil NFC.
4. Pour interrompre la connexion, touchez l'appareil NFC sur le marquage **NFC** de cette unité à nouveau.

Remarque: La portée opérationnelle entre l'unité principale et un appareil NFC est environ de 10 mètres.

Par la présente, NEW ONE S.A.S déclare que l'appareil "MUSE M-1920 DJ" est conforme aux exigences essentielles et autres dispositions pertinentes de la directive 2014/53/EU. La déclaration de conformité peut être consultée sur le site www.muse-europe.com

ÉCOUTE DES DISQUES

1. L'unité allumée, appuyez sur la touche **SOURCE** à plusieurs reprises pour choisir le mode CD. L'écran affichera « Cd » pendant quelques secondes. Appuyez sur ⏏ pour ouvrir le tiroir de disque, insérez un disque avec l'étiquette orientée vers le haut (remarque: si aucun disque n'est inséré, l'écran affichera « no.d »).
2. Après quelques secondes, le nombre total de pistes apparaitra sur l'écran pendant quelques secondes et la lecture commencera automatiquement.

LECTURE USB

1. Connectez un appareil USB sur le port **USB MP3** de l'unité.
2. Appuyez sur la touche **SOURCE** à plusieurs reprises pour choisir le mode USB. L'écran affichera « USb » pendant quelques secondes et la lecture commencera automatiquement.
3. Sélectionnez la piste de votre choix avec |◄◄ / ►►| .

Remarques:
- Le nombre total de fichiers MP3 sur l'appareil USB ne doit pas dépasser 999.
- L'appareil USB ne peut pas contenir plus de 99 répertoires.
- La durée de lecture prend quelques secondes ou plus en fonction de la quantité de fichiers MP3 et de dossiers USB sur l'appareil.
- N'insérez rien d'autre qu'un périphérique USB dans le port prévu à cet effet. Vous risqueriez d'abîmer l'appareil.
- Le port USB ne doit pas être directement connecté à un ordinateur : cela pourrait endommager l'appareil.
- Il existe sur le marché de nombreux modèles de clefs USB et de lecteurs MP3. Nous ne pouvons garantir une compatibilité avec tous les formats. Merci d'utiliser un autre périphérique USB si le vôtre ne fonctionne pas.

MODES DE LECTURE (CD/MP3)

Répétition de la lecture
Appuyez de manière répétée sur la touche **REP.** de la télécommande pour sélectionner un mode de répétition. L'indicateur de répétition s'allumera.
- Répétition de la piste, l'écran affiche « rP-1 ».
- Répétition du répertoire, l'écran affiche « rP-F » (MP3 seulement)
- Répétition du disque, l'écran affiche « rP-A ».
Pour annuler la lecture répétée, appuyez sur la touche **REP.** à plusieurs reprises jusqu'à ce que l'écran affiche « rP-0 » et l'indicateur de répétition disparaitra.

Lecture aléatoire
Appuyez sur la touche **RAND.** sur la télécommande. L'indicateur aléatoire s'allume. Toutes les pistes seront jouées dans un ordre aléatoire. Appuyez sur la touche **RAND.** de nouveau pour annuler cette fonction. L'indicateur Aléatoire s'éteint.

Lecture Programmée
1. En mode arrêt, appuyez sur la touche **PROG.** sur la télécommande. L'écran affichera « P-01 » pendant quelques secondes et passera à « 01 ». L'indicateur de programme s'allumera.
2. Choisissez la piste de votre choix avec |◄◄ / ►►| , puis appuyez sur la touche **PROG.** pour confirmer.
3. Répétez les étapes ci-dessus pour programmer jusqu'à 32 pistes pour les CD et 99 pistes pour les MP3.
4. Appuyez sur ▶ǁ pour lancer la lecture programmée.
5. Appuyez sur la touche ■ sur la télécommande une fois pour arrêter la lecture programmée. Appuyez à nouveau ■ pour annuler cette fonction.

CONNEXION D'UNE SOURCE AUXILIAIRE

Sur des prises entrée audio RCA
1. Connectez votre appareil auxiliaire (ex: lecteur DVD) sur les prises **AUDIO IN L/R** à l'arrière de l'unité avec un câble audio RCA (câble non fourni).
2. Appuyez sur la touche **SOURCE** à plusieurs reprises pour choisir le mode AUX 1. L'écran affichera " AU-1 " pendant quelques secondes.
3. Commencez la lecture de votre source auxiliaire.
4. Réglez le volume au niveau souhaité.
5. Pour arrêter la lecture, déconnectez votre source auxiliaire des prises **AUDIO IN L/R**.

Sur une prise d'entrée auxiliaire 3.5mm AUX IN
1. Connectez votre appareil auxiliaire (ex: lecteur MP3) sur la prise **AUX IN** en haut de l'unité (câble fourni).
2. Appuyez sur la touche **SOURCE** à plusieurs reprises pour choisir le mode AUX 2. L'écran affichera " AU-2 " pendant quelques secondes.
3. Commencez la lecture de votre source auxiliaire.
4. Réglez le volume au niveau souhaité.
5. Pour arrêter la lecture, débranchez votre source auxiliaire de la prise **AUX IN**.

CHARGEMENT USB

Cette unité est équipée d'un port de chargement USB intégré (puissance: 5V ⎓ 1A.) pour recharger votre appareil mobile (ex: Smartphone, tablette, etc.).
Branchez simplement le câble de chargement USB (non fourni) dans le port de chargement USB et connectez-le sur votre appareil mobile.

JOUER DE LA GUITARE

1. Branchez votre guitare électrique dans la prise **GUITAR** sur l'unité.
2. Appuyez sur la touche ⏻ pour mettre l'appareil en marche.
3. Commencez à jouer de la guitare et une tonalité sera émise depuis l'unité.
4. Ajustez le volume sonore au niveau désiré.
5. Pour arrêter la lecture, déconnectez votre guitare de la prise **GUITAR**.

CHANTER AVEC LA PRISE MICRO

1. Chantez avec la musique en branchant le microphone fourni dans l'une des prises **MIC** sur l'unité.

Remarque:
* Tournez la commande – MIC◄ + directement pour ajuster le niveau de volume.
* Lorsque le microphone est placé près du haut-parleur, un effet de larsen (phénomène de rétroaction acoustique) peut se produire. En cas de larsen, éloignez le microphone du haut-parleur.

Avertissement: Taper ou faire tomber le microphone peut endommager de manière permanente votre microphone. Ne pas faire tourner le microphone par le cordon.
2. **ECHO** Ajustez le contrôle d' – ECHO + pour augmenter la voix du chanteur pour un effet de salle de concert.

UTILISATION DE LA LAMPE / ÉCLAIRAGE DE COULEUR

1. En mode veille, appuyez sur le bouton ☼ et maintenez-le enfoncé pour allumer la lumière de couleur et atteindre le cycle de couleur. Appuyez à nouveau sur le bouton pour choisir manuellement les couleurs à la couleur désirée. Maintenez la touche ☼ enfoncée pour éteindre l'éclairage.

Remarque: La lampe ne fonctionne pas en mode veille.
2. Lorsque l'appareil est allumé, appuyez plusieurs fois sur la touche ☼ pour sélectionner le mode d'éclairage:
- La lampe et l'éclairage de couleur sont allumés en même temps et changeront selon la musique.
- Seul l'éclairage de couleur sera allumé et changera selon la musique.
- Seul la lampe sera allumée et changera selon la musique.
- Les lumières sont éteintes.

FICHE TECHNIQUE

GÉNÉRALITÉS
Alimentation: CA100-240V ∿ 50/60Hz
Consommation: 40W

PILES RECHARGEABLES
Type de batterie: batterie au lithium-ion de 11,1V de 2200 mAh
Durée de fonctionnement: Environ 8 heures à 50% du volume après chargement complet
Temps de chargement: Environ 3 heures

BLUETOOTH
Version Bluetooth: V4.1 avec EDR
Bluetooth: 2.402-2.48GHz
Puissance de sortie des RF (fréquences radios): -2.906 dBm
Distance de fonctionnement: Jusqu'à 10 mètres mesurés en espace ouvert (les murs et les structures peuvent affecter la portée de l'appareil)

RÉSOLUTION DES PROBLÈMES

En cas de problème avec cette unité, vérifiez ce qui suit avant de demander une réparation:

Pas de courant
• Assurez-vous que l'unité est connectée sur une alimentation secteur.
• Assurez-vous que l'unité soit chargée.

Pas de son - général
• Le volume de l'appareil externe est réglé au minimum, augmentez le volume.
• Le volume du M-1920DJ est réglé au minimum, augmentez le volume.

L'appareil Bluetooth ne peut pas se coupler ou se connecter à l'unité.
• Vous n'avez pas activé la fonction Bluetooth de votre appareil. Consultez le manuel d'utilisation de votre appareil pour activer la fonction Bluetooth.
• L'unité n'est pas en mode couplage. Tenez la touche ᛒ appuyée jusqu'à ce que l'indicateur Bluetooth clignote rapidement.
• L'unité est déjà connectée à un autre appareil Bluetooth; déconnectez cet appareil et réessayez.

PLUS D'INFORMATION

CAUTION RISK OF ELECTRIC SHOCK DO NOT OPEN

ATTENTION: Pour réduire le risque de choc électrique, ne pas ouvrir l'appareil, il n'y a aucune partie à l'intérieur destinée à l'utilisateur. Confiez toutes les réparations à un personnel qualifié.

L'éclair avec le symbole de la flèche dans le triangle est un signe d'alerte avertissant l'utilisateur de "tension dangereuse" à l'intérieur de l'unité.

Le point d'exclamation dans le triangle est un signe d'alerte avertissant l'utilisateur d'instructions importantes accompagnant le produit.

La plaque de précaution est située à l'arrière de l'appareil.

IMPORTANT
- Utilisez cet appareil sous un climat tempéré.
- La plaque signalétique se trouve à l'arrière de cet appareil.
- Veiller à avoir une distance minimale de 5 cm autour de l'appareil pour une aération suffisante et que la ventilation ne soit pas gênée en recouvrant les orifices d'aération de l'appareil avec des objets tels que journaux, nappes, rideaux…..
- Ne placez pas de sources de flammes nues, telles que des bougies allumées sur l'appareil.
- Ne pas exposer l'appareil à des gouttes d'eau ou éclaboussures.
- Ne placez pas d'objets remplis de liquides, tels que verre, vase ou objets similaires sur l'appareil.
- Ne pas jeter les piles dans le feu! Respectez l'environnement lors de la disposition des piles usagées.
- Les piles ne doivent pas être exposées à une chaleur excessive comme le soleil, le feu ou autre source de chaleur similaire.
- La fiche du cordon d'alimentation est utilisée comme dispositif de débranchement et doit rester facilement accessible. Pour être totalement déconnecté, cette fiche doit être débranchée du réseau complètement. La prise de courant ne doit pas être obstruée et doit être facilement accessible lors de son utilisation .
- Sous l'influence du phénomène transitoire rapide et / ou phénomène électrostatique électrique, le produit pourrait présenter des dysfonctionnements et l'utilisateur devra faire une réinitialisation de l'appareil.

Si à l'avenir, vous deviez vous débarrasser de ce produit, sachez que les produits électriques usagés ne doivent pas être jetés avec les ordures ménagères. Des installations destinées au recyclage existent. Vérifiez auprès de votre municipalité ou demandez à votre revendeur des conseils. (Directive Déchets d'Equipements Electriques et Electroniques)

Nos emballages peuvent faire l'objet d'une consigne de tri, pour en savoir plus: www.quefairedemesdechets.fr

NEW ONE S.A.S
10, Rue de la Mission, 25480 Ecole Valentin, France

GB BLUETOOTH PARTY BOX SPEAKER WITH CD AND BATTERY

LOCATION OF CONTROLS

1. ⏻ : To turn unit ON/OFF
2. ▶ǁ : play/pause
   ᛒ : Bluetooth pairing / Disconnect Bluetooth connection
3. ■ : To stop playback
4. – MIC◄ + : to adjust the MIC volume
5. ☼ Lighting control button
6. USB port for MP3 playback
7. USB port for charging (5V ⎓ 1A)
8. ▬ ▬ : to eject the cradle
9. AUX IN jack (3.5MM)
10. NFC NFC Tag
11. **AUDIO**: To adjust bass / treble; to turn loudness function ON/OFF
12. – ECHO + : ECHO control
13. |◄◄ , ►►| : Skip/search
14. **SOURCE**: to select function mode: Bluetooth, CD, USB, AUX-1 or AUX-2.
15. ⏏ : To open / close the disc tray
16. **VOLUME**: To adjust master volume
17. LED display
18. Charging indicator
19. Remote sensor
20. REPEAT indicator
21. RANDOM indicator
22. PROGRAM indicator
23. Tweeter
24. Loud Speaker
25. Side Handles
26. Telescopic pulling handle
27. **Guitar** jack
28. **MIC** jacks
29. **AUDIO IN L/R** RCA jacks
30. Wheels
31. AC input socket

CRADLE FOR TABLET OR SMARTPHONE

1. Push ▬ ▬ to eject the cradle.
2. Place your tablet or smartphone on the cradle.

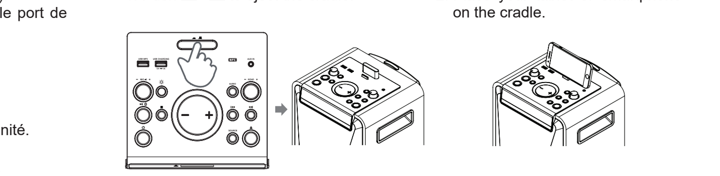

REMOTE CONTROL

R1. ☼ Lighting control button
R2. **SOURCE**: to select function mode: Bluetooth, CD, USB, AUX-1 or AUX-2.
R3. |◄◄ , ►►| : Skip/search
R4. –◄ / ◄+ : To adjust master volume
R5. ■ : To stop playback
R6. **AUDIO**: To adjust bass / treble; to turn loudness function ON/OFF
R7. **REP.**: To repeat playback
R8. 🔇 : To mute or restore sound
R9. ▶ǁ : play/pause
ᛒ : Bluetooth pairing / Disconnect Bluetooth connection
R10. **PROG.**: To program playback sequences
R11. **RAND.**: To turn on/off random play function

The remote control operates on 1pc "CR2025" lithium battery (included). To power up the remote control, remove the insulation tab from the back of unit.

REPLACING BATTERY FOR THE REMOTE CONTROL

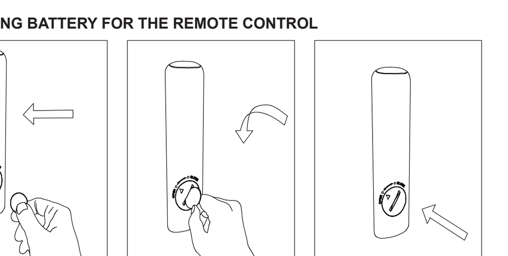

1. Put a coin into the groove of battery cover.
2. Twist the coin anti-clockwise to open the battery door until the marking dot "CLOSE" move to the "OPEN".
3. Take out the battery door.
4. Insert one "CR2025" size battery with the positive side (+) facing up.
5. Replace the cover. Twist the coin clockwise to close the battery door until the marking dot "OPEN" move to the "CLOSE".

WARNING
Do not ingest the battery, Chemical Burn Hazard
(The remote control supplied with) This product contains a coin/ button cell battery. If the coin/ button cell battery is swallowed, it can cause severe internal burns in just 2 hours and can lead to death.
Keep new and used batteries away from children.
If the battery compartment does not close securely, stop using the product and keep it away from children.
If you think batteries might have been swallowed or placed inside any part of the body, seek immediate medical attention.

NOTES:
- Never recharge the batteries, apply heat to them or take them apart.
- If the remote control is not going to be used for a long time, remove the battery to avoid damage caused by battery leakage corrosion.
- Attention should be drawn to the environmental aspects of battery disposal.
- Do not throw batteries in fire!
- Battery shall not be exposed to excessive heat such as sunshine, fire or the like.

CAUTION: Danger of explosion if battery is incorrectly replaced. Replace only with the same or equivalent type.

POWER SUPPLY

Using power cord
1. Connect the detachable AC cord (included) to the AC socket on the rear of the unit.
2. Plug the power cord into 100-240V ∿ 50/60Hz AC outlet.

Using the Built- in battery
The unit has a built-in rechargeable battery (lithium-ion). Charge the built-in battery before using it for the first time. The charging indicator will light red and will be off after fully charge.
Warnings:
• Recharge the built-in battery when you are ready to use it again.
• While using the built-in battery, the environmental temperature should be 5°C (41°F) to 35°C (95°F).
• To get the longest service life of the built-in battery, charge at indoor-temperature.
• The built-in battery in this device may present a risk of fire or chemical burn if mistreated. Do not disassemble, heat above 100°C (212°F), or incinerate.
• The unit should not be exposed to excessive heat such as sunshine, fire or the like.
• When discarding the unit, environmental problems must be considered and local rules or laws governing the disposal of such products must be strictly followed.
• When the built-in battery power is low, " L-bt " will show on display. Recharge the battery is needed.

Note: In a concern of saving energy, when playback has reached to the end or listening volume is set at a very low level and no control is operated on the device for a period of 30 minutes, the unit will automatically switch to Standby mode.

AUDIO CONTROLS

Press **AUDIO** button on remote control to select Bass / Treble / Loudness function, the corresponding icon will appear on display, then press **VOLUME** +/- on unit or –◄ / ◄+ on remote control to set bass / treble level, or turn loudness function ON/ OFF. Release the button to confirm the setting.

TURNING UNIT ON/OFF

1. Press and hold ⏻ button to turn on the unit.
2. Press ⏻ button to turn off the unit.

SELECTING FUNCTION

The function (BLUETOOTH/ CD/ USB/ AUX1/ AUX2) is selected by pressing **SOURCE** button repeatedly.

BLUETOOTH FUNCTION

The *Bluetooth®* word mark and logos are registered trademarks owned by Bluetooth SIG, Inc. and any use of such marks by New One S.A.S is under license. Other trademarks and trade names are those of their respective owners.

Pairing a Bluetooth Device
1. When the unit is ON, press **SOURCE** button repeatedly to select Bluetooth mode. The display will show " bt " for a few seconds. After 10 seconds, the bt will blink, indicating it is in pairing mode.
2. On the Bluetooth device, enable Bluetooth and select "M-1920DJ" from the Device List.(Refer to the user manual of the device to be connected for detailed operations.) If the Bluetooth device prompts for a pass code, use "0000". Some Bluetooth devices will ask you to accept the connection. If the unit is paired properly, the bt will show on display with an indication voice. If it failed, the Bluetooth indicator will blink slowly.

Tip: If you want to connect your Bluetooth speaker to another Bluetooth audio device, you need to disconnect current device first and follow the steps above to make a new connection.
If the pairing fails, perform the following:
Press and hold the ᛒ button until the Bluetooth indicator " bt " blinks quickly to enter the Pairing mode. On the Bluetooth device, enable Bluetooth and select "M-1920DJ" from the Device List (see step 2 above).

• On some devices such as computers, once paired you must select the unit from the Bluetooth menu and choose "Use as Audio Device (stereo)" or similar.
• Pairing remains intact when the unit and/or your Bluetooth device is taken out of communication range. An active connection will be re-established when your Bluetooth device returns within range.
• When the unit is turned on again, it will automatically try to reconnect with the most recently paired Bluetooth device.

Using a Bluetooth Device
1. With a unit paired (see previous section), operate your Bluetooth device and its sound will be heard through the M-1920DJ's speakers.
2. Press the ▶ǁ button to pause playback. Press again to resume playback.
3. Select desired track with |◄◄ / ►►| .
4. Adjust the volume using the **VOLUME**+/- on unit or –◄ / ◄+ on remote control. You can also adjust the volume on the device to which you are paired.

Using a NFC Device
NFC (Near Field Communication) is a technology that enables short-range wireless communication between NFC-enabled devices, such as mobile phones.
1. When the unit is ON, press **SOURCE** button repeatedly to select Bluetooth mode. The display will show " bt " for a few seconds. After 10 seconds, the bt will blink with an indication voice, then it will start to rapidly to be in pairing mode.
2. Enable NFC and Bluetooth on your Bluetooth device (see the user manual of your device for details), tap the NFC device on the **NFC** tag of this unit until you hear a beep sound from this unit. The NFC device is connected to this unit via Bluetooth.
3. Select and play audio files or music on your NFC device.
4. To break the connection, tap the NFC device with the **NFC** tag on this unit again.

Note: The operational range between the main unit and a NFC device is approximately 10 meters.

Hereby, NEW ONE S.A.S, declares that this MUSE M-1920 DJ is in compliance with the essential requirements and other relevant provisions of Directive 2014/53/EU. The declaration of conformity may be consulted at www.muse-europe.com

LISTENING TO DISC

1. When the unit is ON, press **SOURCE** button repeatedly to select CD mode. The display will show " Cd " for a few seconds. Press ⏏ to open the disc tray. Insert a disc with label side facing up. Press ⏏ again to close the disc tray. (Note: If there is no disc inserted, the display will show " no.d ").
2. After a few seconds, the total number of track will appear on display for a few seconds and playback starts automatically.

USB PLAYBACK

1. Connect an USB device to the **USB MP3** port on unit.
2. Press **SOURCE** button repeatedly to select USB mode. The display will show " USb " for a few seconds and playback will start automatically.
3. Select desired track with |◄◄ / ►►| .

Notes:
- The total number of MP3 files on the USB device should not exceed 999.
- The device may not contain more than 99 directories.
- The reading time takes about a few seconds or more depending on the amount of MP3 files and folders on USB device.
- Do not put anything other than a USB device to the port of this unit. Other objects may damage the USB mechanism.
- The USB socket must not be connected to the computer directly, for that may damage the unit.
- There are many USB devices in the market. We cannot guarantee to support all different models. Please try another USB device if your device is not supported.

PLAY MODES (CD/MP3)

Repeat playback
Press **REP.** button on remote control repeatedly to select a play mode, Repeat indicator will light up.
- Repeat One: display shows " rP-1 ".
- Repeat folder: display shows " rP-F ". (MP3 only)
- Repeat All: display shows " rP-A ".
To cancel repeat playback, press **REP.** button repeatedly until display shows " rP-0 " and repeat indicator disappears.

Random playback
Press **RAND.** button on remote control. Random indicator lights up. It will play all tracks in random order. Press **RAND.** button again to cancel this function. Random indicator lights off.

Program playback
1. In stop mode, press **PROG.** button on remote control. The display will show " P-01 " for a few seconds and change to " 01 ". Program indicator lights up.
2. Select the desired track with |◄◄ / ►►| , then press **PROG.** button to conform.
3. Repeat above steps to program up to 32 tracks for CD and 99 tracks for MP3.
4. Press ▶ǁ to start program playback.
5. Press ■ button once to stop the program playback. Press ■ again to cancel this function.

CONNECTING AUXILIARY SOURCE

To AUDIO IN RCA jacks
1. Connect your auxiliary source (e.g. DVD player) to the **AUDIO IN L/R** jacks on back of unit with RCA audio cable (cable not included).
2. Press **SOURCE** button repeatedly to select AUX 1 mode. The display will show " AU-1 ".
3. Start playback from your auxiliary source.
4. Adjust the volume to desired level.
5. To stop playback, disconnect your auxiliary source from the **AUDIO IN L/R** jacks.

To 3.5mm AUX IN jack
1. Connect your auxiliary source (e.g. mp3 player) to the **AUX IN** jack on the top of unit (cable included).
2. Press **SOURCE** button repeatedly to select AUX 2 mode. The display will show " AU-2 ".
3. Start playback from your auxiliary source.
4. Adjust the volume to desired level.
5. To stop playback, disconnect your auxiliary source from the **AUX IN** jack.

USB CHARGING

This unit is equipped with a built-in USB charging port (Output: 5V ⎓ 1A) for recharging your mobile device (e.g. Smartphone, tablet, etc.)
Simply plug the USB charging cable (not included) into the USB charging port and connect it to your mobile device.

GUITAR PLAYBACK

1. Plug your electronic guitar into the **GUITAR** jack on the unit.
2. Press and hold ⏻ button to turn on the unit.
3. Start to play your guitar and the sound will be output from the unit.
4. Adjust the master volume to desired level.
5. To stop playback, disconnect your guitar from the **GUITAR** jack.

SINGING THROUGH MIC JACK

1. Sing along with the music by plugging in the provided microphone into either one of the **MIC** jacks on the unit.

Notes:
* Rotate the – MIC◄ + directly to adjust the mic volume as desired.
* If the microphone is placed near the loudspeaker, a howling effect (acoustic feedback) may occur. If this happens, place microphone away from the loudspeaker.

Warning: Tapping or dropping the microphone can permanently damage your microphone. Resist the urge to swing the microphone around by the cord.
2. **ECHO**: adjust the echo with – ECHO + control to enhance the singer's voice for a concert hall effect.

USING THE STROBE /COLOR LIGHT

1. In standby mode, press and hold ☼ button to turn on the color light, and multiple color change to achieve a color cycle effect. Press the button again to settle down the light, repeatedly operate to select desired color. Press and hold the ☼ to turn off the light.

Note: The strobe light cannot work in standby mode.
2. When the unit is on, repeatedly press ☼ button to select the lighting mode:
- Both color light and strobe light will be on, and change along with music.
- Only color light will be on and change along with music.
- Only strobe light will be on and change along with music.
- Light off.

TECHNICAL SPECIFICATION

GENERAL
POWER SUPPLY: AC100-240V ∿ 50/60Hz
Consumption: 40W

RECHARGEABLE BATTERY
Battery Type: 11.1V 2200mAh Lithium Ion Battery
Operating Time: Approx. 8 hours at 50% volume after fully charged
Charging Time: Approx. 3 hours

BLUETOOTH
Bluetooth Version: V4.1 with EDR
Bluetooth: 2.402-2.48GHz
RF Output Power: -2.906 dBm
Working Distance: Up to 10 meters measured in open space (wall and structures may affect range of device)

TROUBLE SHOOTING GUIDE

Should this unit exhibit a problem, check the following before seeking service:

No Power
• Make sure unit is connected to AC power.
• Make sure the battery is recharged.

No Sound – General
• External device's volume is set to minimum; raise volume.
• The M-1920DJ's volume is set to minimum; raise volume.

The Bluetooth device cannot pair or connect with the unit.
• You have not activated the Bluetooth function of your device. Refer to the user manual of your device to activate Bluetooth function.
• The unit is not in pairing mode. Press and hold the ᛒ button until the Bluetooth indicator blinks fast.
• The unit is already connected with another Bluetooth device; disconnect that device and then try again.

MORE INFORMATION

CAUTION RISK OF ELECTRIC SHOCK DO NOT OPEN

CAUTION: To reduce the risk of electric shock, do not open the device, there is no party inside for the user. Refer all servicing to qualified personnel.

The lightning with the arrow symbol in the triangle is a warning sign alerting the user to "dangerous voltage" inside the unit.

The exclamation point in the triangle is a warning sign alerting the user of important instructions accompanying the product.

The Caution mark is located at the back of the device.

IMPORTANT
- The use of apparatus in moderate climates.
- The Marking plate is located at the back of the device.
- Make sure to have a minimum distance of 5 cm around the unit for sufficient ventilation.
- Ensure that the ventilation openings is not covered with items such as newspapers, tablecloths, curtains, etc.
- Do not place naked flame sources, such as lighted candles on the apparatus.
- Do not expose this appliance to dripping or splashing water.
- Do not place objects filled with liquids, such as glass, vase on the device.
- Do not throw batteries into fire! Respect the environment when disposing of used batteries.
- Batteries should not be exposed to excessive heat such as sunshine, fire or other similar heat source.
- The power plug is used as a disconnect device and must be easily accessible. To be completely disconnected from the power, the plug of the appliance should be disconnected completely. The socket must not be obstructed and should be easily accessible during intended use.
- Under the influence of fast transient and / or electrostatic electric phenomenon, the product may malfunction and the user must perform a power reset of the device.

If in the future, you need to get rid of this product, please note that Waste electrical products should not be disposed of with household waste. Recycling facilities exist. Check with your municipality or ask your dealer for advice. (Directive for Waste Electrical and Electronic Equipment)

NEW ONE S.A.S
10, Rue de la Mission, 25480 Ecole Valentin, France

PT CAIXA DE FESTA - ALTIFALANTE BLUETOOTH COM LEITOR DE CD E BATERIA

DESCRIÇÃO DO APARELHO

1. ⏻ : Para ligar e desligar o aparelho
2. ▶ǁ : Leitura/Pausa
   ᛒ : Emparelhar Bluetooth / Desconectar conexão Bluetooth
3. ■ : Parar reprodução
4. – MIC◄ + : para ajustar o volume do MIC
5. ☼ Botão de controle de iluminação
6. Conexão USB para reprodução de MP3
7. Conexão USB para recarga (5V ⎓ 1A)
8. ▬ ▬ : para ejetar a base
9. Tomada de entrada Aux (3.5mm)
10. NFC Símbolo do NFC
11. **AUDIO**: Para ajustar os graves/agudos; para ativar/desativar a função de cancelamento do ruído
12. – ECHO + : controlo do **ECHO**
13. |◄◄ , ►►| : Pular/ Buscar
14. **SOURCE**: Para selecionar o modo de funcionamento: Bluetooth, CD, USB, AUX-1 ou AUX-2.
15. ⏏ : Parar abrir ou fechar a bandeja de discos
16. **VOLUME**: para ajustar o volume principal
17. Tela
18. Indicador de bateria
19. Sensor para o telecomando
20. Indicador de Repetir
21. Indicador de Aleatório
22. Indicador de Programação
23. Tweeter
24. Alto-falantes
25. Pegas laterais
26. Puxador telescópico
27. Entrada Guitar
28. Entrada **MIC**
29. Conexão RCA de ENTRADA DE ÁUDIO L/R
30. Rodas
31. Entrada para cabo de alimentaηyo de rede

BASE PARA TABLET OU SMARTPHONE

1. Pressione ▬ ▬ para ejetar a base.
2. Coloque o seu tablet ou smartphone na base.

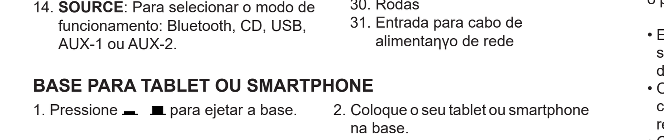

TELECOMANDO

R1. ☼ Botão de controle de iluminação
R2. **SOURCE**: Para selecionar o modo de funcionamento: Bluetooth, CD, USB, AUX-1 ou AUX-2.
R3. |◄◄ , ►►| : Pular/ Buscar
R4. –◄ / ◄+ : para ajustar o volume principal
R5. ■ : Parar reprodução
R6. **AUDIO**: para ajustar os graves/agudos; para ativar/desativar a função de cancelamento do ruído
R7. **REP.**: Para repetir a reprodução
R8. 🔇 : Activação/desactivação do som
R9. ▶ǁ : Leitura/Pausa
ᛒ : Emparelhar Bluetooth / Desconectar conexão Bluetooth
R10. **PROG.**: Para programar as sequências de reprodução
R11. **RAND.**: Para ligar ou desligar a função de reprodução aleatória

O telecomando funciona com uma pilha de lítio "CR2025" (incluída). Para accionar a alimentação do telecomando,retire a patilha de isolamento da parte de trás do aparelho.

COLOCAÇÃO DAS PILHAS

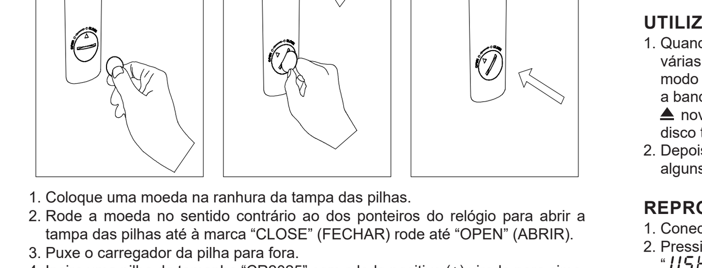

1. Coloque uma moeda na ranhura da tampa das pilhas.
2. Rode a moeda no sentido contrário ao dos ponteiros do relógio para abrir a tampa das pilhas até à marca "CLOSE" (FECHAR) rode até "OPEN" (ABRIR).
3. Puxe o carregador da pilha para fora.
4. Insira uma pilha de tamanho "CR2025" com o lado positivo (+) virado para cima.
5. Volte a colocar a tampa. Rode a moeda no sentido dos ponteiros do relógio para fechar a tampa das pilhas até à marca "OPEN" (ABRIR) rode até "CLOSE" (FECHAR).

ADVERTÊNCIA
Não ingira as pilhas, Perigo de Queimadura Química
(Fornecidas com o Comando). Este produto contém uma caixa de pilhas com célula de moeda metálica/ botão. Se a caixa de pilhas com célula de moeda metálica/ botão for engolida, pode causar queimaduras internas graves em apenas 2 horas, podendo levar à morte.
Mantenha as pilhas novas e usadas fora do alcance das crianças.
Se o compartimento das pilhas não fechar bem, deixe de usar o aparelho e mantenha-o fora do alcance das crianças.
Se achar que as pilhas podem ter sido engolidas ou colocadas dentro de qualquer parte do corpo, procure imediatamente assistência médica.

OBSERVAÇÕES:
- Antes de eliminar as pilhas, consulte o seu revendedor pois este pode retomá-las para reciclagem.
- No caso de não utilização prolongada do telecomando, retire a pilha de modo a evitar quaisquer danos causados pela corrosão originada pelo líquido vertido da referida pilha.
- Certifique-se de que respeita o ambiente quando eliminar pilhas gastas.
- Não deite as pilhas no fogo!
- Não exponha as pilhas a calor excessivo, como raios do sol, fogo ou outras fontes de calor semelhantes.

ATENÇÃO: Risco de explosão se a pilha não for inserida correctamente. Substitua-a apenas por uma pilha idêntica ou de tipo equivalente.

ALIMENTAÇÃO

Ligaηyo do cabo de alimentaηyo
1. Ligue o cabo de alimentação destacável (fornecido) à entrada de alimentação situada na parte de trás do aparelho.
2. Ligue a ficha do cabo de alimentação a uma tomada de rede 100-240V ∿ 50/60Hz AC.

Utilizar a bateria integrada
A unidade possui uma bateria recarregável incorporada (ião de lítio). Carregue a bateria integrada antes de a utilizar pela primeira vez. O indicador de carga irá ficar vermelho e desliga-se após a carga total.
Avisos:
• Recarregue a bateria integrada quando estiver pronto para a utilizar novamente.
• Enquanto utiliza a bateria integrada, a temperatura ambiental deverá ser entre 5°C (41°F) e 35°C (95°F).
• Para obter a maior duração possível da bateria integrada, carregue a temperaturas de interior.
• A bateria integrada deste dispositivo pode apresentar risco de fogo ou queimaduras químicas se não for devidamente manuseada. Não a desmonte, não a exponha a temperaturas superiores a 100°C (212°F) e não a incinere.
• A unidade não deverá ser exposta a calor excessivo como luz solar, fogo ou semelhantes.
• Quando eliminar a unidade devem ser consideradas as questões ambientais e as regras ou leis locais que regem a eliminação de tais produtos devem ser rigorosamente respeitadas.
• Quando a bateria interna estiver fraca, " L-bt " será exibido na tela, e então o aparelho entrará no modo de espera automaticamente.

Nota: No interesse de economizar energia, quando uma reprodução terminar ou o nível de volume for definido como muito baixo e nenhuma operação for realizada por um período de 30 minutos, o aparelho entrará automaticamente no modo de Espera.

CONTROLES DE ÁUDIO

Pressione o botão **AUDIO** no controlo remoto para selecionar a função Grave / Agudo / Cancelamento do Ruído, o ícone correspondente irá aparecer no visor, em seguida, pressione **VOLUME** +/- na unidade ou em –◄ / ◄+ no controlo remoto para ajustar o nível dos graves/agudos ou ativar/desativar a função de cancelamento de ruído. Solte o botão para confirmar a configuração.

LIGANDO/DESLIGANDO O APARELHO

1. Mantenha o botão ⏻ uma vez para ligar o aparelho.
2. Pressione ⏻ uma vez para desligar o aparelho.

SELECIONANDO A FUNÇÃO

A função (BLUETOOTH/ CD/ USB/ AUX1/ AUX2) é selecionada ao pressionar o botão **SOURCE** repetidamente.

FUNÇÃO DE BLUETOOTH

O nome *Bluetooth®* e logotipos são marcas registradas de propriedade da Bluetooth SIG, Inc. e quaisquer usos destas marcas pela New One S.A.S estão licenciados. Outras marcas e nomes registrados pertencem aos seus respectivos proprietários.

Pareando um dispositivo com Bluetooth
1. Quando esse aparelho estiver LIGADO, pressione o botão **SOURCE** várias vezes para selecionar o modo de Bluetooth. A tela exibirá " bt " por alguns segundos. Após 10 segundos, o indicador irá piscar, a indicar que está no modo de emparelhamento.
2. No dispositivo com Bluetooth, ative o Bluetooth e selecione "M-1920DJ" na Lista de Dispositivos. (Consulte o manual de instruções do dispositivo que estiver sendo conectado para mais detalhes). Caso o dispositivo com bluetooth solicite uma senha, utilize "0000". Alguns dispositivos com Bluetooth solicitarão que você aceite a conexão. Se a unidade estiver adequadamente emparelhada, será exibido bt no visor com voz de indicação. Caso tenha falhado, o indicador Bluetooth voltará a piscar devagar.

Dica: Caso você queira conectar a sua caixa de som Bluetooth a outro dispositivo com Bluetooth, você precisará desconectar o dispositivo atualmente conectado primeiro, e então seguir os passos acima para realizar a nova conexão.
Caso o pareamento falhe, faça o seguinte:
Mantenha o botão ᛒ pressionado até que o indicador Bluetooth bt comece a piscar rapidamente, entrando assim no modo de Pareamento. No dispositivo com Bluetooth, ative o Bluetooth e selecione "M-1920DJ" na lista de dispositivos (consulte o passo 2 acima).

• Em alguns dispositivos, como computadores, uma vez pareado, você precisará selecionar o aparelho em um Menu Bluetooth e escolher "Utilizar como Dispositivo de Áudio (estéreo)" ou semelhante.
• O pareamento permanecerá intacto quando o aparelho ou o seu dispositivo com Bluetooth for retirado da área de comunicação. Uma conexão ativa será restabelecida quando o dispositivo com Bluetooth voltar à área de alcance.
• Quando o aparelho for ligado novamente, ele tentará automaticamente se reconectar ao dispositivo de Bluetooth com o qual ele tenha sido mais recentemente pareado.

Utilizando um dispositivo com Bluetooth
1. Com o aparelho pareado (veja seção anterior), utilize o seu dispositivo com Bluetooth e o seu som poderá ser escutado através das caixas de som do M-1920DJ.
2. Pressione o botão ▶ǁ para pausar uma reprodução. Pressione novamente para continuar uma reprodução.
3. Selecione a faixa desejada com |◄◄ / ►►| .
4. Ajuste o volume usando **VOLUME** +/- na unidade ou –◄ / ◄+ no controlo remoto. Você também poderá ajustar o volume através do dispositivo com o qual você estiver pareado.

Utilizando um dispositivo com NFC
NFC (Comunicação em campo curto) é uma tecnologia que permite comunicações sem-fio em curta distância entre dispositivos que portem NFC, como telefones móveis.
1. Quando o aparelho estiver LIGADO, pressione o botão **SOURCE** para selecionar o modo de Bluetooth. A tela exibirá " bt " por alguns segundos. Após 10 segundos, o bt irá piscar com uma voz de indicação, depois irá iniciar rapidamente no modo de emparelhamento.
2. Ative o NFC e o Bluetooth em seu dispositivo com Bluetooth (consulte o manual de instruções do dispositivo para mais detalhes), encoste o NFC do dispositivo no símbolo do **NFC** desse aparelho até que um aviso sonoro seja emitido desse aparelho.O dispositivo com NFC será conectado a esse aparelho através do Bluetooth.
3. Selecione e reproduza arquivos de áudio e música no seu dispositivo com NFC.
4. Para desfazer a conexão, toque o dispositivo com NFC no símbolo **NFC** nesse aparelho novamente.

Observação: A distância de utilização entre o aparelho principal e um dispositivo com NFC é de aproximadamente 10 metros.

A NEW ONE S.A.S aqui declara que este produto «MUSE M-1920 DJ» cumpre os requisitos essenciais e outras disposições relevantes da Norma 2014/53/EU. A declaração de conformidade pode ser consultada em www.muse-europe.com

UTILIZANDO O CD

1. Quando o aparelho estiver LIGADO, pressione o botão **SOURCE** no aparelho várias vezes ou pressione o botão **CD** no controle remoto para selecionar o modo do CD. A tela exibirá " Cd " por alguns segundos. Pressione ⏏ para abrir a bandeja de discos. Insira o disco com a etiqueta voltada para cima. Pressione ⏏ novamente para fechar a bandeja de discos. (Observação: caso nenhum disco tenha sido inserido, a tela exibirá " no.d ").
2. Depois de alguns segundos, o número total de faixas será exibido na tela por alguns segundos e a reprodução será automaticamente iniciada.

REPRODUÇÃO DE USB

1. Conecte um dispositivo USB na conexão **USB MP3** do aparelho.
2. Pressione o botão **SOURCE** para selecionar o modo de USB. A tela exibirá " USb " por alguns segundos e então a reprodução iniciará automaticamente.
3. Selecione a faixa desejada com |◄◄ / ►►| .

Observação:
- O número total de arquivos de MP3 no dispositivo USB não deverá ser maior que 999.
- O dispositivo USB não poderá ter mais que 99 diretórios.
- O tempo de leitura poderá ser de alguns segundos ou mais, dependendo da quantidade de arquivos de MP3 e pastas no dispositivo USB.
- Não insira mais nada a não ser um periférico USB na porta prevista para este efeito. Corre o risco de danificar o aparelho.
- A porta USB não deve ser directamente ligada a um computador: tal pode danificar o aparelho.
- Existem no mercado inúmeros modelos de chaves USB e de leitores de MP3. Não podemos garantir uma compatibilidade com todos os formatos. Utilize um outro periférico USB se o seu não funcionar.

MODOS DE REPRODUÇÃO (CD/MP3)

Repetir
Pressione mais de uma vez o botão **REP.** do telecomando para selecionar o modo de repetição. O indicador de Repetir se acenderá.
- Repetir 1, " rP-1 " é exibido na tela.
- Repetir pasta: " rP-F " é exibido na tela. (Apenas para MP3)
- Repetir todas: " rP-A " é exibido na tela.
Para cancelar a repetição de reprodução, pressione o botão **REP.** várias vezes no aparelho até que " rP-0 " seja exibido na tela, e o indicador do repetir se apagará.

Reprodução aleatória:
Pressione o botão **RAND.** no controle remoto. O indicador Aleatório se acenderá. Todas as faixas serão reproduzidas em ordem aleatória. Pressione o botão **RAND.** novamente para cancelar essa função. O indicador Aleatório se apagará.

Reprodução programada
1. No modo Parado, pressione o botão **PROG.** no controle remoto. A tela exibirá " P-01 " por alguns segundos e então mudará para " 01 ". O indicador de Programada se acenderá.
2. Selecione a faixa desejada com |◄◄ / ►►| , e então pressione o botão **PROG.** para confirmar.
3. Repita os passos acima para programar até 32 faixas de CDs e 99 faixas de MP3.
4. Pressione ▶ǁ para iniciar a reprodução programada.
5. Pressione o botão ■ no controle remoto uma vez para interromper a reprodução programada. Pressione ■ novamente para cancelar esta função.

UTILIZAÇÃO DA ENTRADA AUXILIAR

Na conexão de RCA AUDIO IN
1. Conecte a sua origem auxiliar (ex. Aparelho de DVD) na conexão de **AUDIO IN L/R** localizada na parte de trás do aparelho através de um cabo de áudio RCA (cabo não incluso).
2. Pressione várias vezes o botão **SOURCE** para selecionar o modo AUX 1. " AU-1 " será exibido na tela depois.
3. Arranque a reprodução na sua fonte auxiliar.
4. Ajuste o volume sonoro para o nível pretendido.
5. Para interromper a reprodução, desconecte a sua origem auxiliar da conexão **AUDIO IN L/R**.

Na conexão de AUX IN de 3,5mm
1. Conecte a sua origem auxiliar (ex: aparelho de mp3) na conexão **AUX IN** localizada na parte superior do aparelho (fio incluso).
2. Pressione várias vezes o botão **SOURCE** para selecionar o modo AUX 2. " AU-2 " será exibido na tela.
3. Arranque a reprodução na sua fonte auxiliar.
4. Ajuste o volume sonoro para o nível pretendido.
5. Para parar a reprodução, desligue a fonte áudio externa com ligação à tomada **AUX IN**.

RECARGA POR USB

Esse aparelho vem equipado com uma conexão USB para recarga (Potência: 5V ⎓ 1A) para recarregar o seu dispositivo móvel (ex: smartphones, tablets, etc.)
Simplemente conecte o cabo de recarga USB (não incluso) na conexão USB para recarga e conecte-o no seu dispositivo móvel.

TOCANDO VIOLÃO E GUITARRA

1. Conecte o seu violão ou guitarra no conector **GUITAR** do aparelho.
2. Prima o botão ⏻ para ligar o aparelho.
3. Comece a tocar o seu violão ou guitarra e o som será emitido do aparelho.
4. Ajuste o volume para o volume desejado.
5. Para interromper a reprodução, desconecte o violão ou guitarra do conector **GUITAR**.

CANTANDO PELO CONECTOR DO MICROFONE

1. Cante com a música tocando ao conectar um dos microfones inclusos em um dos dois conecectores **MIC** no aparelho.

Observação:
* Gire o – MIC◄ + diretamente para ajustar o nível de volume desejado.
* Caso o microfone tenha sido posicionado próximo a um alto falante, um som agudo (microfonia) poderá ocorrer. Caso isso ocorra, afaste o microfone do alto falante.

Advertência: Bater ou derrubar o microfone poderá danificar permanentemente o microfone. Não balance o microfone pelo fio.
2. **ECHO**: Ajuste o controle – ECHO + para realçar a voz do cantor ao dá-la um efeito de teatro.

USANDO A LUZ DE FLASH / COLORIDA

1. No modo standby, pressione e segure o botão ☼ para ligar a luz de cor e várias cores para obter um efeito de ciclo de cores. Pressione novamente o botão para acender a luz, opere repetidamente para selecionar a cor desejada. Pressione e segure no botão ☼ para desligar a luz.

Nota: A luz do flash não pode funcionar no modo de espera.
2. Quando a unidade estiver ligada, pressione repetidamente o botão ☼ para selecionar o modo de iluminação:
- A luz de cor e a luz de flash estarão ligadas e mudarão com a música.
- Apenas a luz de cor estará ligada e mudará junto com a música.
- Apenas a luz do flash estará ligada e mudará junto com a música.
- Luz desligada.

ESPECIFICAÇÕES

GERAL
Alimentação: AC100-240V ∿ 50/60Hz
Consumo: 40W

BATERIA RECARREGÁVEL
Tipo de bateria: 11.1V 2200mAh Bateria de ião de lítio
Tempo de Funcionamento: Aprox. 8 horas com o volume em 50% depois de uma recarga completa.
Tempo de recarga: Aprox. 3 horas

BLUETOOTH
Versão do Bluetooth: V4.1 com EDR
Bluetooth: 2.402-2.48GHz
Potência de saíde de RF (Rádio Frequência): -2.906 dBm
Distância de Funcionamento: Até 10 metros, medido em espaço aberto (paredes e estruturas poderão afetar a distância de funcionamento do dispositivo).

GUIA DE RESOLUÇÃO DE PROBLEMAS

Caso este aparelho apresente um problema, verifique as seguintes soluções antes de contactar um técnico:

Não funciona
• Certifique-se de que o aparelho esteja conectado à uma tomada.
• Certifique-se de que a bateria está recarregada.

Sem som - Geral
• O nível de volume do dispositivo externo está no mínimo; aumente o volume.
• O nível de volume to M-1920DJ está no mínimo; aumente o volume.

O dispositivo Bluetooth não consegue parear ou conectar ao aparelho.
• Você não ativou a função de Bluetooth do seu dispositivo. Consulte o manual de instruções do seu dispositivo para ativar a função de Bluetooth.
• O aparelho não está no modo de pareamento. Mantenha o botão ᛒ pressionado até que o indicador comece a piscar rapidamente.
• O aparelho já está conectado a outro dispositivo com Bluetooth; desconecte esse dispositivo e tente novamente.

NSTRUÇÕES DE SEGURANÇA

CAUTION RISK OF ELECTRIC SHOCK DO NOT OPEN

ATENÇÃO: Para reduzir o risco de choque eléctrico, não desmonte o aparelho. O aparelho não contém qualquer peça passível de ser reparada pelo utilizador. Confie todas as operações de manutenção a um técnico qualificado.

O símbolo do relâmpago com uma seta e situado no interior de um triângulo destina-se a alertar o utilizador para a presença de uma "tensão perigosa" no aparelho.

O ponto de exclamação no interior de um triângulo destina-se a alertar o utilizador para a presença de instruções importantes no manual que acompanha o aparelho.

O símbolo de Cuidado é encontrado na parte de trás do dispositivo.

ATENÇÃO
- Utilize este aparelho num clima temperado.
- A placa de características situa-se na parte de trás deste aparelho.
- Certifique-se de que respeita uma distância mínima de 5 cm à volta do aparelho de modo a permitir uma ventilação suficiente.
- Certifique-se de que garante uma ventilação correcta do aparelho e que não tapa os orifícios de ventilação com objectos como jornais, toalhas, cortinas, etc.
- Não coloque qualquer fonte de calor, como uma vela acesa, sobre ou na proximidade do aparelho.
- Não exponha o aparelho a salpicos ou a humidade.
- Não coloque objectos que contenham líquido, como uma jarra, sobre ou na proximidade do aparelho.
- Não deite as pilhas no fogo! Certifique-se de que respeita o ambiente quando eliminar pilhas gastas.
- Não exponha as pilhas a calor excessivo, como raios do sol, fogo ou outras fontes de calor semelhantes.
- A ficha de alimentação de rede permite desligar o aparelho e deve ficar facilmente acessível. Para cortar a alimentação do aparelho, desligue de vez a ficha de alimentação de rede da tomada de rede. A ficha de alimentação de rede não pode estar tapada e deve ser facilmente acessível durante a utilização.
- Sob o efeito de fenómenos electrostáticos e/ou eléctricos transitórios, o produto pode apresentar anomalias e pode acabar por ser necessário proceder-se a uma reinicialização.

Caso pretenda descartar-se deste aparelho, proceda à sua reciclagem num centro de recolha para electrodomésticos. Procure obter informações sobre o centro de reciclagem mais próximo. Informe-se junto das autoridades locais ou do seu revendedor local para a obtenção de pormenores adicionais (Directiva sobre os Resíduos dos Equipamentos Eléctricos e Electrónicos).

NEW ONE S.A.S
10, Rue de la Mission, 25480 Ecole Valentin, France

DE BLUETOOTH-PARTYLAUTSPRECHER MIT CD-FUNKTION UND BATTERIE

BESCHREIBUNG DES GERÄTES

1. ⏻ : Gerät ein-/ausschalten
2. ▶ǁ : Wiedergabe / pause
   ᛒ : Bluetooth-Pairing / Trennen der Bluetooth-Verbindung
3. ■ : Wiedergabe beenden
4. – MIC◄ + : Zur Einstellung der MIC-Lautstärke
5. ☼ Beleuchtungstaste
6. USB-Port für MP3-Wiedergabe
7. USB-Port zum Aufladen (5V ⎓ 1A)
8. ▬ ▬ : Zum Auswerfen der Halterung
9. AUX-Eingang (3.5mm)
10. NFC **NFC**-symbol
11. **AUDIO**: Zum Einstellen von Tief-/ Hochton; Lautheit-Funktion EIN/AUS
12. – ECHO + : **ECHO**-Einstellung
13. |◄◄ , ►►| : Überspringen / Suche
14. **SOURCE**: Funktionsmodus auswählen: Bluetooth, CD, USB, AUX-1 oder AUX-2.
15. ⏏ : CD-Laufwerk öffnen/schließen
16. **VOLUME**: Zur Einstellung der Master-Lautstärke
17. LED Anzeige
18. Ladeanzeige
19. Infrarotsensor für die Fernbedienung
20. Anzeige für wiederholte Wiedergabe
21. Anzeige für Zufallswiedergabe
22. Anzeige für programmierte Wiedergabe
23. Hochtonlautsprecher
24. Lautsprecher
25. Seitliche Griffe
26. Teleskopgriff
27. Eingang **GUITAR**
28. Eingang **MIC**
29. **AUDIO IN L/R** RCA-Eingänge
30. Räder
31. Eingang für Netzstromkabel

HALTERUNG FÜR TABLET ODER SMARTPHONE

1. Drücken Sie ▬ ▬ zum Auswerfen der Halterung.
2. Setzen Sie Ihr Tablet oder Smartphone in die Halterung.

FERNBEDIENUNG

R1. ☼ Beleuchtungstaste
R2. **SOURCE**: Funktionsmodus auswählen: Bluetooth, CD, USB, AUX-1 oder AUX-2.
R3. |◄◄ , ►►| : Überspringen / Suche
R4. –◄ / ◄+ : Zum Einstellen der Master-Lautstärke
R5. ■ : Wiedergabe beenden
R6. **AUDIO**: Zum Einstellen von Tief-/Hochton; Lautheit-Funktion EIN/AUS
R7. **REP.**: Wiederholte Wiedergabe
R8. 🔇 : Aktivieren / Deaktivieren des Tons
R9. ▶ǁ : Wiedergabe / pause
ᛒ : Bluetooth-Pairing / Trennen der Bluetooth-Verbindung
R10. **PROG.**: Wiedergabereihenfolge programmieren
R11. **RAND.**: Wiederholte Wiedergabe aktivieren/deaktivieren

Die Fernbedienung wird über die mitgelieferte Lithium-Batterie (1 Batterie, Typ CR 2025) betrieben. Um die Fernbedienung einzuschalten, entfernen Sie den Isolierungsstreifen auf der Rückseite des Gerätes.

EINLEGEN DER BATTERIEN

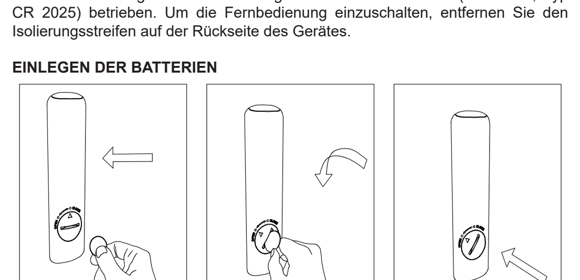

1. Setzen Sie eine Münze in die Vertiefung der Batteriefachabdeckung.
2. Drehen Sie die Münze zum Öffnen der Abdeckung entgegen dem Uhrzeigersinn; verschieben Sie dabei die Punktmarkierung von der Position „CLOSE" zur Position „OPEN".
3. Ziehen Sie das Batteriefach heraus.
4. Legen Sie eine Batterie vom Typ "CR2025" derart ein, dass ihre positive Seite (+) nach oben zeigt.
5. Setzen Sie den Batteriefachdeckel wieder ein. Drehen Sie die Münze zum Schließen der Abdeckung im Uhrzeigersinn; verschieben Sie dabei die Punktmarkierung von der Position „OPEN" zur Position „CLOSE".

WARNUNG
Batterien nicht verschlucken; Gefahr von Verätzungen
Die (mitgelieferte) Fernbedienung dieses Produkts enthält eine Knopfbatterie. Wird diese Knopfbatterie verschluckt, kann dies innerhalb von nur 2 Stunden schwerwiegende innere Verätzungen oder sogar Tod verursachen.
Halten Sie alte und neue Batterien von Kindern fern.
Falls sich das Batteriefach nicht sicher verschließen lässt, beenden Sie den Gebrauch des Produkts und bewahren Sie es für Kinder unzugänglich auf.
Falls Sie vermuten, dass eine Batterie verschluckt oder in Körperöffnungen eingeführt wurde, suchen Sie umgehend einen Arzt auf.

HINWEISE:
- Werfen Sie leere Batterien nicht in den Hausmüll, sondern geben Sie sie bei einer Sammelstelle oder bei Ihrem Händler ab.
- Wenn Sie die Fernbedienung während längerer Zeit nicht verwenden, entfernen Sie ihre Batterie, um Schäden durch Ausfließen der Batterie zu vermeiden.
- Entsorgen Sie leere Batterien umweltgerecht.
- Werfen Sie Batterien nicht ins Feuer!
- Batterien dürfen keiner übermäßigen Hitze ausgesetzt werden (wie zum Beispiel praller Sonne, Feuer oder anderen ähnlichen Hitzequellen).

ACHTUNG: Wenn die Batterie nicht richtig eingelegt wird, besteht die Gefahr, dass die Batterie explodiert. Ersetzen Sie eine leere Batterie nur mit einer identischen oder gleichwertigen Batterie.

STROMVERSORGUNG

Anschluss des Netzstromkabels
1. Schließen Sie das abnehmbare Stromkabel (wird mitgeliefert) an den Stromeingang an, der sich an der Róckseite des Gerõts befindet.
2. Schließen Sie das Stromkabel an eine Steckdose mit AC 100-240V ∿ 50/60Hz.

Verwendung des eingebauten Akkus
Das Gerät verfügt über eine integrierte wiederaufladbare Batterie (Lithium-Ion). Laden Sie den eingebauten Akku auf, bevor Sie das Gerät zum ersten Mal in Gebrauch nehmen. Die Ladeanzeige leuchtet rot und erlischt nach dem vollständigen Aufladen.
Warnungen:
• Laden Sie am besten die Batterie erst kurz vor ihrem nächsten Gebrauch wieder auf.
• Bei Verwendung des eingebauten Akkus sollte die Umgebungstemperatur zwischen 5°C (41°F) und 35°C (95°F) betragen.
• Um eine maximale Lebensdauer des eingebauten Akkus zu erzielen, laden Sie ihn möglichst bei Zimmertemperatur auf.
• Der in diesem Gerät eingebaute Akku kann bei falscher Verwendung eine Gefahrenquelle von Feuer oder chemischer Verbrennung darstellen. Nicht zerlegen, über 100°C (212°F) erhitzen oder verbrennen.
• Das Gerät darf keiner übermäßig großen Hitze, wie etwa Sonnenlicht, einem Feuer oder ähnlichem ausgesetzt werden.
• Beim Entsorgen des Gerätes müssen Umweltprobleme und regionale Regeln oder Gesetze beachtet werden, die beim Entsorgen solcher Produkte streng befolgt werden müssen.
• Ist die Leistung der integrierten Batterie niedrig, erscheint im Display die Anzeige „ L-bt ". Eine Aufladung der Batterie ist notwendig.

HINWEISE: Aus Energiespargründen aktiviert das Gerät automatisch den Standby-Modus, wenn das Ende der Wiedergabe erreicht oder eine sehr geringe Lautstärke eingestellt ist und 30 Minuten lang keine Eingabe am Gerät erfolgt.

AUDIO-BEDIENELEMENTE

Drücken Sie die Taste **AUDIO** auf der Fernbedienung, um die Funktion Tiefton/ Hochton/ Lautheit auszuwählen. Im Display erscheint das entsprechende Icon. Drücken Sie dann die Taste **VOLUME**+/- am Gerät oder –◄ / ◄+ auf der Fernbedienung, um den Tiefton/ Hochton einzustellen bzw. um die Lautheit-Funktion EIN- oder AUSZUSCHALTEN. Lassen Sie die Taste los, um die Einstellung zu bestätigen.

EIN- UND AUSSCHALTEN DES GERÄTES

1. Halten Sie die Taste ⏻ , um das Gerät einzuschalten.
2. Drücken Sie auf die Taste ⏻ um das Gerät auszuschalten.

FUNKTION AUSWÄHLEN

Wählen Sie die Funktion (BLUETOOTH/ CD/ USB/ AUX) durch wiederholtes Drücken der Taste **SOURCE**.

SP-3892 IB MUSE 001 REV1.indd 1
2018/4/10 10:48:25

BEDIENUNG
Der *Bluetooth*®-Markenname und damit verbundene Logos sind Eigentum der Firma Bluetooth SIG, Inc. Jegliche Benutzung dieser Marken durch die Firma New One S.A.S stehen unter Lizenz. Alle anderen Produkt- und Markennamen sind Eigentum ihrer der jeweiligen Besitzer.

Verbindungsaufbau mit einem Bluetooth-Gerät
1. Wenn das Gerät EINGESCHALTET ist, drücken Sie die Taste **SOURCE** am Gerät wiederholt um den Bluetooth-Modus auszuwählen. Im Display erscheint einige Sekunden lang die Anzeige „bt". Nach 10 Sekunden blinkt die Anzeige bt und weist somit auf den Kopplungsmodus hin.
2. Aktivieren Sie die Bluetooth-Funktion auf Ihrem Bluetooth-Gerät, und wählen Sie "M-1920DJ" in der Geräteliste. (Lesen Sie bitte die Bedienungsanleitung des jeweiligen Geräts für detaillierte Bedienungsschritte zum Verbindungsaufbau.) Wenn das Bluetooth-Gerät Sie zur Eingabe eines Schlüssels auffordert, geben Sie bitte "0000" ein. Manche Bluetooth-Geräte erfordern es zudem, dass die Verbindung bestätigt wird. Sofern das Gerät ordnungsgemäß gekoppelt wurde, erscheint im Display bt und es ertönt ein Signalton. Wenn er fehlgeschlagen ist, fängt die Bluetooth-Anzeige an langsam zu blinken.

Tipp: Wenn Sie Ihren Bluetooth-Lautsprecher mit einem anderen Bluetooth-Audio-Gerät verbinden möchten, müssen Sie das zurzeit verbundene Gerät zunächst trennen und die oben beschriebenen Schritte erneut ausführen, um eine neue Verbindung herzustellen.
Wenn der Verbindungsaufbau nicht erfolgreich war, führen Sie die folgenden Schritte aus:
Halten Sie die Taste ᛒ solange gedrückt, bis die Bluetooth-Anzeige „bt" anfängt schnell zu blinken, um in den Verbindungsmodus zu gelangen. Aktivieren Sie die Bluetooth-Funktion auf Ihrem Bluetooth-Gerät, und wählen Sie "M-1920DJ" in der Geräteliste (siehe Schritt 2 weiter oben).

• Auf einigen Geräten wie z. B. Computern müssen Sie bei bestehender Verbindung das Gerät aus dem Bluetooth-Menü wählen und als Audiogerät aktivieren.
• Die Verbindung bleibt bestehen, wenn das Bluetooth-Gerät außer Reichweite bzw. ausgeschaltet ist. Eine aktive Verbindung wird dann wieder hergestellt, wenn das Bluetooth-Gerät sich wieder in Reichweite befindet.
• Wird das Gerät erneut eingeschaltet, versucht es automatisch, sich mit dem zuletzt gekoppelten Bluetooth-Gerät zu verbinden.

Verwenden eines Bluetooth-Geräts
1. Bei bestehender Verbindung (siehe voriger Abschnitt), können Sie das Bluetooth-Gerät bedienen und den Ton über das M-1920DJ wiedergeben.
2. Betätigen Sie die Taste ▶II, um die Wiedergabe vorübergehend anzuhalten. Betätigen Sie die Taste ein weiteres Mal, um mit der Wiedergabe fortzufahren.
3. Wählen Sie mit den Tasten |◀◀ / ▶▶| einen Titel aus.
4. Stellen Sie die Lautstärke mit der Taste **VOLUME** +/- am Gerät oder mit −◀ / ◀+ auf der Fernbedienung ein. Sie können die Lautstärke auch direkt auf dem Gerät, mit dem die Verbindung hergestellt wurde, einstellen.

Benutzung einem NFC-Gerät
NFC (Nahfeldkommunikation) ist eine Technologie, die drahtlose Kommunikation über kurze Strecken zwischen NFC-fähigen Geräten, wie z. B. Mobiltelefonen, ermöglicht.
1. Wenn das Gerät EINGESCHALTET ist, drücken Sie die Taste **SOURCE**, um den Bluetooth-Modus auszuwählen. Im Display erscheint einige Sekunden lang die Anzeige „bt". Nach 10 Sekunden blinkt die Anzeige bt und es ertönt ein Signalton; danach blinkt das Icon zügig und weist somit auf den Kopplungsmodus hin.
2. Aktivieren Sie an Ihrem Bluetooth-Gerät NFC und Bluetooth (siehe Benutzerhandbuch Ihres jeweiligen Geräts). Berühren Sie mit dem NFC-Gerät das **NFC**-Symbol dieses Geräts, bis an diesem Gerät ein Signalton ertönt. Das NFC-Gerät ist dann mit diesem Gerät über Bluetooth verbunden.
3. Auswählen und Abspielen von Audiodateien oder Musik auf Ihrem NFC-Gerät.
4. Um die Verbindung zu unterbrechen, berühren Sie das NFC-Gerät erneut mit dem **NFC**-Symbol dieses Geräts.

Hinweis: Der Betriebsbereich zwischen dem Gerät und anderen NFC-Geräten liegt bei etwa 10 Metern.

NEW ONE S.A.S erklärt hiermit, dass dieser „MUSE M-1920 DJ" den wesentlichen Anforderungen und anderen geltenden Vorgaben der Richtlinie 2014/53/EU entspricht. Die Konformitätserklärung lässt sich unter www.muse-europe.com herunterladen.

CD-BETRIEB
1. Wenn das Gerät EINGESCHALTET ist, drücken Sie die Taste **SOURCE** wiederholt, um den **CD**-Modus auszuwählen. Im Display erscheint einige Sekunden lang die Anzeige „Cd". Drücken Sie die Taste ⏏, um das Laufwerk zu öffnen. Legen Sie eine Disc mit der bedruckten Seite nach oben ein. Drücken Sie ⏏ erneut, um das Laufwerk zu schließen. (Hinweis: Falls keine Disc eingelegt wurde, erscheint im Display die Anzeige „no_d").
2. Nach einigen Sekunden wird im Display für einige Sekunden lang die Gesamtzahl der Titel angezeigt. Die Wiedergabe startet automatisch.

USB-WIEDERGABE
1. Schließen Sie ein USB-Gerät an den **USB MP3**-Port dieses Geräts an.
2. Drücken Sie die Taste **SOURCE** wiederholt, um den USB-Modus auszuwählen. Im Display erscheint einige Sekunden lang die Anzeige „USb" und die Wiedergabe startet automatisch.
3. Wählen Sie mit |◀◀ / ▶▶| einen Titel aus.

Anmerkungen:
- Auf dem USB-Gerät dürfen nicht mehr als 999 MP3-Dateien gespeichert sein.
- Das USB-Gerät darf nicht mehr als 99 Verzeichnisse enthalten.
- Je nach Anzahl der MP3-Dateien und Ordner auf dem USB-Gerät benötigt der Lautsprecher einige Sekunden oder länger zum Lesen der Dateien.
- Stecken Sie nur ein USB-Gerät in den dazu vorgesehenen USB-Port. Sie könnten das Gerät ansonsten beschädigen.
- Der USB-Port darf nicht direkt an einen PC angeschlossen werden: Dadurch könnte das Gerät beschädigt werden.
- Auf dem Markt sind zahlreiche USB-Sticks und MP3-Player erhältlich. Die Kompatibilität mit allen Formaten kann daher nicht gewährleistet werden. Benutzen Sie bitte einen anderen USB-Stick, falls der Ihre nicht funktionieren sollte.

WIEDERGABE-MODUS(CD/MP3)
Wiederholung
Betätigen Sie die **REP.** Taste mehrfach, um einen Wiederholungsmodus zu wählen. Die Anzeige für die wiederholte Wiedergabe leuchtet auf.
- Einzelwiederholung: Anzeige zeigt "rP-1".
- Verzeichnis wiederholen: Anzeige zeigt "rP-F". (Nur MP3)
- Alles wiederholen: Anzeige zeigt "rP-A".

Um die wiederholte Wiedergabe zu beenden, drücken Sie die Taste **REP.** wiederholt, bis im Display die Anzeige „rP-0" erscheint und die Anzeige für die wiederholte Wiedergabe erlischt.

Zufallswiedergabe
Drücken Sie die Taste **RAND.** auf der Fernbedienung. Die Anzeige für die Zufallswiedergabe leuchtet auf. Die Titel werden in willkürlicher Reihenfolge abgespielt. Drücken Sie die Taste **RAND.** erneut, um diese Funktion zu deaktivieren. Die Anzeige für die Zufallswiedergabe erlischt.

Programmierte Wiedergabe
1. Drücken Sie im Stopp-Modus die Taste **PROG.** auf der Fernbedienung. Im Display erscheint einige Sekunden lang die Anzeige „P-01", gefolgt von der Anzeige „01". Die Anzeige für die programmierte Wiedergabe leuchtet auf.
2. Wählen Sie mit den Tasten |◀◀ / ▶▶| den gewünschten Titel aus und drücken Sie dann die Taste **PROG.** zum Bestätigen.
3. Wiederholen Sie die oben genannten Schritte, um bis zu 32 CD-Titel oder 99 MP3-Titel zu programmieren.
4. Drücken Sie die Taste ▶II, um die programmierte Wiedergabe zu starten.
5. Drücken Sie einmal die Taste ■ auf der Fernbedienung, um die programmierte Wiedergabe zu beenden. Drücken Sie ■ erneut, um die Funktion zu beenden.

ANSCHLUSS EINER ZUSATZQUELLE
Anschluss an AUDIO IN RCA-Eingänge
1. Schließen Sie ein externes Gerät (z.B. DVD-Player) unter Verwendung eines RCA-Audiokabels (nicht enthalten) an die **AUDIO IN L/R** Eingänge an der Rückseite des Geräts an.
2. Drücken Sie die Taste **SOURCE** wiederholt, um den AUX 1 Modus auszuwählen. Im Display erscheint die Anzeige „AU-1".
3. Beginnen Sie mit dem Playback Ihrer Zusatzquelle.
4. Stellen Sie die Lautstärke auf den gewünschten Pegel ein.
5. Um die Wiedergabe zu beenden, trennen Sie das externe Gerät von den **AUDIO IN L/R** Eingängen.

Anschluss an 3,5 mm AUX IN Eingang
1. Schließen Sie Ihr externes Gerät (z.B. MP3-Player) an den **AUX IN** Eingang an der Oberseite des Geräts an (Kabel enthalten).
2. Drücken Sie die Taste **SOURCE** wiederholt, um den AUX 2 Modus auszuwählen. Im Display erscheint die Anzeige „AU-2".
3. Beginnen Sie mit dem Playback Ihrer Zusatzquelle.
4. Stellen Sie die Lautstärke auf den gewünschten Pegel ein.
5. Um das Playback zu beenden, nehmen Sie Ihre Zusatzquelle aus der **AUX IN** Buchse heraus.

AUFLADEN PER USB
Dieses Gerät verfügt über einen USB-Port (Ausgang: 5V ⎓ 1A) zum Aufladen Ihres Mobilgeräts (z.B. Smartphone, Tablet, usw.).
Schließen Sie einfach ein USB-Ladekabel (nicht enthalten) an den USB-Port zum Aufladen an und verbinden Sie es dann mit Ihrem Mobilgerät.

GITARRE SPIELEN
1. Schließen Sie Ihre E-Gitarre an den **GUITAR** Eingang am Gerät an.
2. Halten Sie die Taste ⏻, um das Gerät einzuschalten.
3. Wenn Sie nun Gitarre spielen, wird der Ton über das Gerät wiedergegeben.
4. Stellen Sie die Lautstärke auf den gewünschten Lautstärkepegel.
5. Um die Wiedergabe zu beenden, trennen Sie die Gitarre vom **GUITAR** Eingang.

MIKROFON ANSCHLIESSEN UND MITSINGEN
1. Singen Sie mit, indem Sie ein Mikrofon an einen der beiden **MIC**-Eingänge am Gerät anschließen.

Hinweise:
* Drehen Sie den Regler – MIC◀ + für die direkte Einstellung der gewünschten Lautstärke.
* Falls Sie das Mikrofon zu nah an einem Lautsprecher verwenden, kann ein dröhnendes Geräusch (Rückkopplung) verursacht werden. Bewegen Sie das Mikrofon in solch einem Fall vom Lautsprecher weg.

Warnung: Durch Aufprall oder Herunterfallen kann das Mikrofon permanent beschädigt werden. Schwenken Sie das Mikrofon nicht am Kabel haltend umher.
2. **ECHO**: Stellen Sie mit – ECHO + die Echounterdrückung ein, um die Stimme des Sängers für einen Konzert- bzw. Halleneffekt zu verstärken.

TASCHENLAMPE/FARBBELEUCHTUNG VERWENDEN
1. Halten Sie im Standby-Modus die Taste ☼ gedrückt, um die farbige Beleuchtung einzuschalten und die zyklische Farbwechsel-Funktion zu aktivieren. Drücken Sie die Taste erneut, um eine Farbe auszuwählen; drücken Sie die Taste wiederholt, um durch die unterschiedlichen Farben zu schalten. Halten Sie die Taste ☼ gedrückt, um die Beleuchtung auszuschalten.

Hinweis: Die Taschenlampe funktioniert nicht im Standby-Modus.
2. Drücken Sie, wenn das Gerät eingeschaltet ist, wiederholt die Taste ☼, um einen Beleuchtungsmodus auszuwählen:
- Sowohl Farbbeleuchtung als auch Taschenlampe sind eingeschaltet und ändern sich zur Musik.
- Nur die Farbbeleuchtung ist aktiviert und ändert sich zur Musik.
- Nur die Taschenlampe ist aktiviert und ändert sich zur Musik.
- Beleuchtung aus.

TECHNISCHE EIGENSCHAFTEN
ALLGEMEIN
Netzstromversorgung: AC 100-240V ∼ 50/60Hz
Stromverbrauch: 40W

AKKU
Akku-Typ: 11.1V 2200mAh. Lithium-Polymer-Akku
Ladespannung: 5V DC 500mA
Betriebsdauer: ca. 8 Stunden bei 50% Volumen und vollem Ladezustand
Ladezeit: ca. 3 Stunden

BLUETOOTH
Bluetooth-Version: V4,1
Bluetooth: 2.402-2.48GHz
RF-Ausgangsleistung (Radiofrequenz-Augangsleistung): -2.906 dBm
Betriebsreichweite: bis zu 10 Meter in offenen Räumen (Wände und Hindernisse können die Reichweite des Geräts beeinträchtigen)

FEHLERBEHEBUNG
Wenn das Gerät ein Problem aufweist, überprüfen Sie die folgenden Punkte, bevor Sie sich an den Kundendienst wenden:

Gerät kann nicht eingeschaltet werden
• Stellen Sie sicher, dass das Gerät am Stromnetz angeschlossen ist.
• Vergewissern Sie sich, dass die Batterie aufgeladen ist

Kein Ton - Allgemein
• Die Lautstärke des externen Geräts ist auf das Minimum eingestellt. Erhöhen Sie die Lautstärke.
• Die Lautstärke des M-1920DJ ist auf das Minimum eingestellt. Erhöhen Sie die Lautstärke.

Das Bluetooth-Gerät kann nicht verbunden werden.
• Sie haben die Bluetooth-Funktion des Geräts nicht aktiviert. Bitte lesen Sie die Bedienungsanleitung Ihres Geräts, um dessen Bluetooth-Funktion zu aktivieren.
• Das Gerät befindet sich nicht im Verbindungsmodus. Halten Sie die Taste ᛒ gedrückt, bis die Bluetooth-Anzeige anfängt schnell zu blinken.
• Das Gerät ist bereits mit einem anderen Bluetooth-Gerät verbunden. Trennen Sie diese Verbindung und versuchen Sie es erneut.

SICHERHEITSANWEISUNGEN
CAUTION
RISK OF ELECTRIC SHOCK
DO NOT OPEN

ACHTUNG: Um Elektroschockgefahr zu vermeiden, dürfen Sie dieses Gerät nicht demontieren. Das Gerät enthält keine Teile, die der Benutzer selbst reparieren kann. Vertrauen Sie die Instandhaltung des Geräts einem Fachmann an.

Das in einem Pfeil endende Blitzsymbol innerhalb eines Dreiecks weist den Benutzer auf die Gegenwart einer „gefährlichen Spannung" im Gerät hin.

Das Ausrufezeichen im Inneren eines Dreiecks weist den Benutzer auf wichtige Anweisungen hin, die sich in dem das Gerät begleitenden Handbuch befinden.

Der Sicherheitshinweis befindet sich an der Rückseite des Geräts.

ACHTUNG
- Verwenden Sie dieses Gerät in klimatisch gemäßigter Umgebung.
- Das Typenschild befindet sich auf der Rückseite des Geräts.
- Achten Sie auf einen Mindestabstand von 5cm zu Ihrem Gerät, um eine ausreichende Belüftung zu gewährleisten.
- Stellen Sie eine ausreichende Belüftung des Geräts sicher und behindern Sie die Belüftungsöffnungen nicht mit Gegenständen wie z. B. Zeitungen, Tischdecken, Vorhängen, usw.
- Stellen Sie keine Wärmequelle wie eine angezündete Kerze auf oder in der Nähe des Geräts ab.
- Setzen Sie das Gerät niemals Wasserspritzern oder Feuchtigkeit aus.
- Stellen Sie kein mit Wasser gefülltes Gefäß, wie z. B. Vasen, in der Nähe des Geräts ab.
- Werfen Sie Batterien nicht ins Feuer! Entsorgen Sie leere Batterien umweltgerecht.
- Batterien dürfen keiner übermäßigen Hitze ausgesetzt werden (wie zum Beispiel praller Sonne, Feuer oder anderen ähnlichen Hitzequellen).
- Mit dem Netzstecker kann das Gerät vom Netz getrennt werden, er muss daher leicht zugänglich sein. Um das Gerät vollständig vom Netz zu trennen, trennen Sie den Netzstecker komplett von der Netzsteckdose. Der Netzstecker darf nicht behindert werden und muss während der Verwendung leicht zugänglich sein.
- Unter der Einwirkung von elektrostatischen und/oder elektrischen Phänomen kann das Produkt Fehlfunktionen aufweisen. Ein Zurücksetzen auf die Werkseinstellungen kann sich als notwendig erweisen.

Wenn Sie dieses Gerät entsorgen möchten, denken Sie daran, es bei einer Sammelstelle für elektrische Haushaltsgeräte zu entsorgen. Erkundigen Sie sich nach Ihrer nächstgelegenen Wertstoffsammelstelle. Für detaillierte Informationen wenden Sie sich an die örtlichen Behörden oder an Ihren Händler. (Richtlinie über elektrische und elektronische Abfallgeräte)

NEW ONE S.A.S
10, Rue de la Mission, 25480 Ecole Valentin, France

ES CAJÓN ALTAVOZ BLUETOOTH PARA FIESTAS CON LECTOR DE DISCOS Y BATERÍA

DESCRIPCIÓN DEL APARATO
1. ⏻ : Para encender/apagar la unidad
2. ▶II : Reproducir / Pausar
   ᛒ : Emparejamiento de Bluetooth / Desconexión de Bluetooth
3. ■ : Detener la reproducción
4. – MIC◀ + : para ajustar el volumen del micrófono
5. ☼ Botón de control de iluminación
6. Puerto USB para la reproducción MP3
7. Puerto USB para la carga (5V ⎓ 1A)
8. ▬ ▬ : para extraer la horquilla
9. Entrada auxiliar (3.5mm)
10. NFC Logotipo **NFC**
11. **AUDIO**: Para ajustar graves / agudos; para Encender/Apagar la función Loudness
12. – ECHO + : Control de eco
13. |◀◀, ▶▶| : Salto/ Búsqueda
14. **SOURCE**: Para seleccionar el modo de función: Bluetooth, CD, USB, AUX-1 o AUX-2.
15. ⏏ : Para abrir / cerra la bandeja de los discos
16. **VOLUME**: Para ajustar el volumen principal
17. Display LED
18. Indicador de carga
19. Sensor de infrarrojos del mando a distancia
20. Indicador de repetición
21. Indicador de reproducción aleatoria
22. Indicador de programa
23. Tweeter
24. Altavoces
25. Asas laterales
26. manija de tracción telescópica
27. Toma **GUITAR**
28. Toma **MIC**
29. Tomas **AUDIO IN L/R** RCA
30. ruedas
31. Entrada para el cable de alimentación

SOPORTE PARA LA SUJECIÓN DE UN TABLETA O SMARTPHONE
1. Pulse ▬ ▬ para extraer la horquilla.
2. Coloque su tableta o smartphone en el soporte.

MANDO A DISTANCIA
R1. ☼ Botón de control de iluminación
R2. **SOURCE**: Para seleccionar el modo de función: Bluetooth, CD, USB, AUX-1 o AUX-2.
R3. |◀◀, ▶▶| : Salto/ Búsqueda
R4. −◀ / ◀+ : Para ajustar el volumen principal
R5. ■ : Detener la reproducción
R6. **AUDIO**: Para ajustar graves / agudos; para Encender/Apagar la función Loudness
R7. **REP.**: Para repetir la reproducción
R8. 🔇 : Supresión del sonido
R9. ▶II : Reproducir/Pausar
ᛒ : Emparejamiento de Bluetooth / Desconexión de Bluetooth
R10. **PROG.**: Para programar secuencias de reproducción
R11. **RAND.**: Para activar/desactivar la función de reproducción aleatoria

El mando a distancia funciona con una pila de litio "CR2025" (incluida). Para introducir la pila en el mando a distancia,quitar el precinto aislante de la parta posterior de la unidad.

COLOCACIÓN DE LAS PILAS

1. Ponga una moneda en la ranura de la cubierta de la pila.
2. Gire la moneda en sentido contrario a las agujas del reloj hasta que la marca se mueva de "CLOSE" a "OPEN" para abrir la cubierta de la pila.
3. Extraiga la tapa de la pila.
4. Inserte una pila del tipo "CR2025" con la cara positiva (+) hacia arriba.
5. Vuelva a colocar la tapa. Gire la moneda en el sentido de las agujas del reloj hasta que la marca se mueva de "OPEN" a "CLOSE" para cerrar la cubierta de la batería.

ADVERTENCIA
No ingiera la pila, hay peligro de quemaduras químicas.
(El mando a distancia suministrado con) Este producto contiene una pila de botón. Si la pila de botón es tragada, podría causar quemaduras internas graves en solo 2 horas y llevar a la muerte.
Mantenga las pilas nuevas y las usadas lejos del alcance de los niños.
Si el compartimiento de la pila no cierra de forma segura, deje de usar el producto y manténgalo alejado del alcance de los niños.
Si cree que la pila ha sido tragada o colocada dentro de cualquier parte del cuerpo, busque ayuda médica de inmediato.

NOTAS:
- Antes de tirar las pilas, consulte a su proveedor: puede entregárselas para reciclarlas.
- Si no va a utilizar el mando a distancia durante un periodo de tiempo prolongado, retire las pilas para evitar que se produzcan daños causados por la corrosión debida a una pérdida de líquido.
- Respete el medio ambiente cuando se deshaga de las pilas usadas.
- No tire las pilas al fuego.
- No exponga las pilas a temperaturas demasiado altas, como las producidas por la exposición directa a los rayos del sol, al fuego o a otras fuentes de calor.

ATENCIÓN: Puede producirse una explosión si la pila no se ha introducido correctamente. Cámbiela únicamente por otra del mismo tipo o uno equivalente.

ALIMENTACIÓN
Conexión del cable de alimentación
1. Conecte el cable de alimentación (incluido) a la entrada de alimentación situada en la parte trasera del aparato.
2. Enchufe el cable de alimentación a una toma de corriente CA 100-240V ∼ 50/60Hz.

Utilización de la batería integrada
La unidad dispone de una batería interna recargable (iones de litio). Cargue la batería antes de usarla por primera vez El indicador de carga se iluminará en color rojo y se apagará tras completarse la carga.
Advertencias:
• Recargue la batería cuando tenga la intención de utilizarla inmediatamente después.
• Durante la utilización de la batería, la temperatura ambiente debe oscilar entre 5 y 35°C.
• Para alargar la vida de la batería, asegúrese de recargarla a una temperatura de interior.
• No desmonte la batería, ni la exponga a temperaturas superiores a 100°C o la lance al fuego.
• No exponga la batería a temperaturas demasiado altas, como las producidas por la exposición directa a los rayos del sol, al fuego o a otras fuentes de calor.
• Cuando se deshaga de la batería, hágalo de acuerdo con la legislación aplicable y respete el medio ambiente.
• Cuando la batería interna esté baja, "L-bt" se mostrará en el display, y después el reproductor accederá al modo de espera automáticamente.

NOTA: Con el objetivo de ahorrar energía, cuando la reproducción haya alcanzado el final o el volumen se encuentre a un nivel muy bajo y no se use ningún control en el dispositivo por un periodo de 30 minutos, la unidad pasará al modo de espera automáticamente.

CONTROLES DE AUDIO
Pulse el botón **AUDIO** para seleccionar Graves / Agudos / Función Loudness, el icono correspondiente aparecerá en la pantalla, después pulse **VOLUME**+/- en la unidad o pulse −◀ / ◀+ en el mando a distancia para establecer el nivel de graves/ agudos, o encender/apagar la función Loudness. Deje ir el botón para confirmar el ajuste.

ENCNEDIDO/APAGADO DE LA UNIDAD
1. Mantenga pulsado el botón ⏻ para encender el aparato.
2. Pulse el botón ⏻ para apagar la unidad.

SELECCIÓN DE FUNCIÓN
La función (BLUETOOTH/ CD/ USB/ AUX1/ AUX2) será seleccionada pulsando el botón **SOURCE** repetidamente.

FUNCIÓN BLUETOOTH
Los logos y nombres *Bluetooth*® son marcas registradas que pertenecen a Bluetooth SIG, Inc. y cualquier uso de dichas marcas por parte de New One S.A.S tiene sus respectivas licencias. Otras marcas comerciales y registradas son propiedad de sus respectivos propietarios.

Emparejar un dispositivo Bluetooth
1. Cuando la unidad esté encendida, pulse el botón **SOURCE** de la unidad repetidamente para seleccionar el modo Bluetooth. El display mostrará "bt" durante unos segundos. Después de 10 segundos, el bt parpadeará, indicando que está en el modo de emparejamiento.
2. En el dispositivo Bluetooth, habilite Bluetooth y seleccione "M-1920DJ" de la lista de dispositivos. (Para obtener el detalle de operaciones para conectarse, consulte el manual de usuario del dispositivo). Si el dispositivo Bluetoothle solicita una contraseña de acceso, utilice "0000". Algunos dispositivos Bluetooth le indicarán que acepte la conexión. Si la unidad resultara emparejada correctamente, el bt se mostrará en pantalla con una voz de indicación. Si falló, el indicador de Bluetooth parpadeará lentamente.

Sugerencia: si desea conectar su altavoz Bluetooth a otro dispositivo de audio Bluetooth, debe desconectar el dispositivo actual primero y seguir los pasos descritos anteriormente para hacer una conexión nueva.
Si el emparejamiento falla, realice lo siguiente:
Mantenga presionado el botón ᛒ, hasta que el indicador bt de Bluetooth parpadee lentamente para ingresar al modo de emparejamiento. En el dispositivo Bluetooth, habilite Bluetooth y seleccione "M-1920DJ" de la lista dedispositivos (ver el paso 2 más arriba).

• En algunos dispositivos como computadoras, una vez realizado el emparejamiento, debe seleccionar la unidad del menú Bluetooth y elegir " Use as Audio Device (stereo) or similar " (utilizar como dispositivo de audio (estéreo) osimilar).
• El emparejamiento permanece intacto cuando launidad y/o su dispositivo Bluetooth sale del rango de comunicación. Se restablecerá una conexiónactiva cuando su dispositivo Bluetooth vuelva dentro del rango.
• Cuando vuelva a encender la unidad, se intentará la reconexión automática con el dispositivo Bluetooth al que se haya emparejado más recientemente.

Utilizar un dispositivo Bluetooth
1. Con alguna unidad emparejada (ver la sección anterior), haga funcionar su dispositivo Bluetooth. El sonido se escuchará a través de los altavoces M-1920DJ.
2. Oprima el botón ▶II para pausar la reproducción. Presione nuevamente para retomar la reproducción.
3. Seleccione la pista que desee con |◀◀ / ▶▶|.
4. Ajuste el volumen utilizando **VOLUME**+/- en la unidad o −◀ / ◀+ en el mando a distancia. También puede ajustar el volumen en el dispositivo con el cual está emparejado.

Uso de un dispositivo con NFC
NFC (Near Field Communication) es una tecnología que permite la comunicación inalámbrica de corta distancia entre dispositivos con la función NFC, como teléfonos móviles.
1. Cuando la unidad esté encendida, pulse el botón **SOURCE** repetidamente para seleccionar el modo Bluetooth. El display mostrará "bt" durante unos segundos Después de 10 segundos, el bt parpadeará junto con una voz de indicación, entonces comenzará rápidamente para entrar en el modo de emparejamiento.
2. Active la función NFC y Bluetooth en su dispositivo Bluetooth (consulte el manual del usuario de su dispositivo para más detalles), tome contacto con el dispositivo NFC por el símbolo **NFC** de esta unidad hasta que oiga un pitido emitido por esta unidad. El dispositivo NFC estará conectado a esta unidad vía Bluetooth.
3. Seleccione y reproduzca archivos de audio o música en su dispositivo NFC.
4. Para interrumpir la conexión, toque otra vez el dispositivo NFC en el logotipo **NFC** de esta unidad.

Nota: El alcance operativo entre la unidad principal y el dispositivo NFC es de aproximadamente 10 metros.

Por la presente, NEW ONE S.A.S declara que el « MUSE M-1920 DJ » cumple con los requerimientos esenciales y otras provisiones aplicables de la Directiva 2014/53/EU. La declaración de conformidad podrá consultarse en www.muse-europe.com

FUNCIONAMIENTO CD
1. Cuando la unidad esté encendida, pulse el botón **SOURCE** repetidamente para seleccionar el modo CD. El display mostrará "Cd" durante unos segundos. Pulse ⏏ para abrir la bandeja para discos. Introduzc un disco con la cara impresa mirando hacia arriba. Pulse de nuevo ⏏ para cerrar la bandeja para discos. (Nota: Ni no se hubiera introducido ningún disco, el display mostrará "no_d").
2. Pasados unos segundos, el número total de pistas aparecerá en el display durante unos segundos y la reproducción comenzará automáticamente.

REPRODUCIÓN DE UN DISPOSITIVO USB
1. Conecte un dispositivo USB al puerto **USB MP3** de la unidad.
2. Pulse el botón **SOURCE** repetidamente para seleccionar el modo USB. El display mostrará "USb" durante unos segundos y la reproducción comenzará automáticamente.
3. Seleccione la pista que desee con |◀◀ / ▶▶|.

Notas:
- El número total de archivps MP3 en el dispositivo USB no deberá exceder los 999.
- El dispositivo USB no podrá contener más de 99 directorios.
- El tiempo de lectura llevará unos segundos o más, dependiendo de la cantidad de archivos MP3 y carpetas en el dispositivo USB.
- Introduzca sólo dispositivos USB en el puerto USB. En caso contrario, podría dañar el aparato.
- No conecte el puerto USB directamente a un ordenador: podría dañar el aparato.
- En el mercado pueden encontrarse numerosos modelos de dispositivos USB y de reproductores MP3. No podemos garantizarle que este aparato sea compatible con todos los formatos. En caso de que su dispositivo USB no funcione, utilice otro.

MODOS DE REPRODUCCIÓN (CD/MP3)
Reproducción repetida
Pulse el botón **REP.** del mando a distancia repetidamente para seleccionar un modo de reproducción. El indicaador de repetición se iluminará.
- Repetir 1, la pantalla muestra "rP-1"
- Repetir carpeta, la pantalla muestra "rP-F" (Sólo MP3)
- Repetir todo, la pantalla muestra "rP-A"

Para cancelar la repetición de la reproducción, pulse el botón **REP.** repetidamente hasta que el display muestre "rP-0" y el indicador de repetición desaparezca.

Reproducción aleatoria
Pulse el botón **RAND.** del mando a distancia. El indicador de reproducción aleatoria se iluminará. Reproducirá todas las pistas en orden aleatorio. Pulse de nuevo el botón **RAND.** para cancelar está función. El indicador de reproducción aleatoria se apagará.

Reproducción programada
1. En el modo de detención, pulse el botón **PROG.** del mando a distancia. El display mostrará "P-01" durante unos segundos y luego pasará a "01". El indicador de programación se iluminará.
2. Seleccione la pista que desee con |◀◀ / ▶▶|, después pulse el botón **PROG.** para confirmar.
3. Repita los pasos anteriores para programar hasta un total de 32 pistas para un CD y 99 para MP3.
4. Pulse ▶II para comenzar la reproducción de la programación.
5. Pulse una vez el botón ■ del mando a distancia para detener la reproducción programada. Pulse de nuevo ■ para cancelar esta función.

CONEXIÓN DE UN DISPOSITIVO EXTERNO
A las tomas AUDIO IN RCA
1. Conecte su fuente auxiliar (un reproductor de DVD, por ejemplo) a las tomas **AUDIO IN L/R** de la parte posterior de la unidad con un cable de audio RCA (cable no incluido).
2. Pulse el botón **SOURCE** repetidamente para seleccionar el modo AUX 1. El display mostrará "AU-1".
3. Empiece el playback desde la fuente AUX IN.
4. Ajuste el volumen hasta el nivel deseado.
5. Para detener la reproducción, desconecte su fuente de audio auxiliar de las tomas **AUDIO IN L/R**.

A la toma AUX IN de 3,5mm AUX IN
1. Conecte su fuente de audio auxiliar (un reproductor de MP3, por ejemplo) a la toma **AUX IN** de la parte superior de la unidad (cable incluido).
2. Pulse el botón **SOURCE** repetidamente para seleccionar el modo AUX 2. El display mostrará "AU-2".
3. Empiece el playback desde la fuente AUX IN.
4. Ajuste el volumen hasta el nivel deseado.
5. Para parar el playback, desconecte la fuente AUX-IN de la entrada **AUX-IN**.

CARGA USB
Esta unidad está equipada con un puerto de carga USB (Salida: 5V ⎓ 1A.) para la recarga de sus dispositivos móviles (Smartphone, tableta, etc.)
No tendrá más que conectar el cable USB de carga (no incluido) al puerto de carga USB y después conectarlo a su dispositivo móvil.

REPRODUCCIÓN DE LA GUITARRA
1. Conecte su guitarra electrónica a la toma **GUITAR** de la unidad.
2. Pulse ⏻ para encender la unidad.
3. Comience a tocar su guitarra y el sonido podrá oírse por la unidad.
4. Ajuste el volumen al nivel deseado.
5. Para detener la reproducción, desconecte su guitarra de la toma **GUITAR**.

PARA CANTAR POR LA TOMA MIC
1. Cante a coro con la música conectando el micrófono que se incluyeen ua de las tomas **MIC** de la unidad.

Notas:
* Gire el – MIC◀ + directamente para ajustar el volumen según sus preferencias.
* Si colocara el micrófono cerca del altavoz, podría darse un efecto de eco (retroalimentación acústica). de ser así, aleje el micrófono del altavoz.

Advertencia: Si golpea o deja caer el micrófono podría dañarlo permanentemente. Resista la tentación de darle vueltas al micrófono por el cable.
2. **ECHO**: Ajuste el control – ECHO + para realzar la voz del cantante para un efecto de sala de conciertos.

USAR LA LINTERNA/LUZ DE COLOR
1. En el modo en suspensión, mantenga pulsado el botón ☼ para encender las luces de colores, y múltiples colores cambiarán para conseguir un efecto de color cambiante. Presione el botón de nuevo para estabilizar la luz, presione repetidamente para seleccionar el color deseado. Mantenga presionado ☼ para apagar la luz.

Nota: La linterna no funciona en modo espera.
2. Cuando la unidad está encendida, presione repetidamente el botón ☼ para seleccionar el modo de iluminación:
- La luz de color y linterna estarán encendidas y cambiarán con la música.
- Solo la luz de color estará encendida y cambiará con la música.
- Solo la linterna estará encendida y cambiará con la música.
- Luz apagada.

FICHA TÉCNICA
GENERAL
Alimentación: AC100-240V ∼ 50/60Hz
Consumo: 40W

PILAS RECARGABLES
Tipo de batería: Batería de iones de litio de 11,1V 2200 mAh
Tiempo de funcionamiento: Aproximadamente 8 horas con el volumen al 50% luego de haberlas cargado completamente
Tiempo de carga: Aproximadamente 3 horas

BLUETOOTH
Versión Bluetooth: V4.1 con EDR
Bluetooth: 2.402-2.48GHz
Salida de corriente RF (radiofrecuencia): -2.906 dBm
Distancia de rendimiento: Hasta 10 m medidos en espacio abierto (la pared y las estructuras pueden afectar el rango del dispositivo)

GUIA DE RESOLUCION DE PROBLEMAS
Si esta unidad presentara un problema, lea el siguiente cuadro antes de llamar al servicio técnico:

No hay energía
• Asegúrese de que la unidad esté conectada a la alimentación de CA.
• Asegúrese de que la batería está recargada.

No hay sonido (General)
• El volumen del dispositivo externo está fijado en mínimo; suba el volumen.
• El volumen del M-1920DJ está fijado en mínimo; suba el volumen.

El dispositivo Bluetooth no puede emparejarse o conectarse con la unidad.
• No activó la función Bluetooth de su dispositivo. Consulte el manual de usuario de su dispositivo para activar la función Bluetooth.
• La unidad no está en modo de emparejamiento. Mantenga presionado el botón ᛒ hasta que el indicador de Bluetooth parpadee rápidamente.
• La unidad ya está conectada con otro dispositivo Bluetooth; desconecte dicho dispositivo y luego inténtelo nuevamente.

INSTRUCCIONES DE SEGURIDAD
CAUTION
RISK OF ELECTRIC SHOCK
DO NOT OPEN

ATENCIÓN: Para reducir el riesgo de descarga eléctrica, no desmonte el aparato. En el interior de este aparato no existe ninguna pieza que pueda ser reparada por el usuario. Para cualquier operación de mantenimiento y reparación, póngase en contacto con personal técnico cualificado.

El símbolo del rayo con una flecha dentro de un triángulo equilátero advierte al usuario de la presencia de voltaje peligroso en el interior del aparato.

El signo de exclamación dentro de un triángulo equilátero advierte al usuario de la presencia de importantes instrucciones de funcionamiento y mantenimiento en el manual que acompaña al producto.

La marca de precaución se encuentra en la parte posterior del dispositivo.

ATENCIÓN
- Utilice este aparato en lugares con climas templados.
- La placa de datos técnicos está situada en la parte posterior del dispositivo.
- Deje libre alrededor del aparato una distancia mínima de 5 cm para garantizar una correcta ventilación del mismo.
- Para asegurar una ventilación correcta del aparato, no cubra los orificios de ventilación con objetos tales como periódicos, manteles, cortinas, etc.
- No coloque ninguna fuente de calor, como por ejemplo una vela encendida, sobre el aparato o cerca de él.
- No exponga el aparato a salpicaduras o a la humedad.
- No coloque objetos que contengan líquido, como un jarrón, encima del aparato.
- No tire las pilas al fuego. Respete el medio ambiente cuando se deshaga de las pilas usadas.
- No exponga las pilas a temperaturas demasiado altas, como las producidas por la exposición directa a los rayos del sol, al fuego o a otras fuentes de calor.
- El acceso al enchufe ha de permanecer despejado. Para cortar por completo la alimentación del aparato, desenchúfelo de la toma de corriente. Se ha de poder acceder fácilmente al enchufe durante el uso del aparato; procure que el acceso al mismo esté despejado.
- Como resultado de fenómenos electroestáticos y/o eléctricos transitorios, pueden producirse fallos en el funcionamiento del producto. En estos casos, el usuario deberá reiniciar el aparato desenchufándolo y volviéndolo a enchufar.

Si desea deshacerse de este aparato, recuerde que ha de depositarlo en un lugar destinado al reciclado de electrodomésticos. Infórmese acerca del centro de reciclaje más cercano. Consulte a las autoridades locales o a su proveedor para obtener más información al respecto. (Directiva de Residuos de Aparatos Eléctricos y Electrónicos)

NEW ONE S.A.S
10, Rue de la Mission, 25480 Ecole Valentin, France

IT CASSA BLUETOOTH PARTY BOX CON CD E BATTERIA

DESCRIZIONE DEL PRODOTTO
1. ⏻ : Attivazione e disattivazione dell'apparecchio
2. ▶II : Riproduzione/pausa
   ᛒ : Associazione Bluetooth/Disattiva associazione Bluetooth
3. ■ : Arresto della riproduzione
4. – MIC◀ + : Per regolare il volume del microfono
5. ☼ Regolazione della luce
6. Porta USB per la riproduzione di file MP3
7. Caricabatteria USB (5V ⎓ 1A)
8. ▬ ▬ : Per espellere il supporto
9. Ingresso ausiliario (3,5 mm)
10. NFC Tag **NFC**
11. **AUDIO**: Per regolare i bassi / alti; per attivare e disattivare la funzione sonorità
12. – ECHO + : Controllo ECO
13. |◀◀, ▶▶| : Salta/ Ricerca
14. **SOURCE**: Selezione dell'origine: Bluetooth, CD, USB, AUX-1, AUX-2.
15. ⏏ : Apertura/chiusura del vano CD
16. **VOLUME**: Per regolare il volume principale
17. Display LED
18. Spia di caricamento
19. Sensore a infrarossi per il telecomando
20. Spia di riproduzione ripetuta
21. Spia di riproduzione casuale
22. Spia di riproduzione programmata
23. Tweeter
24. Altoparlante
25. Maniglie laterali
26. Maniglia da traino telescopica
27. Ingresso Presa **GUITAR**
28. Presa **MIC**
29. Jack RCA **AUDIO IN L/R** (sinistro/ destro)
30. Ruote
31. Ingresso per il cavo di alimentazione

SUPPORTO PER TABLET O SMARTPHONE
1. Premere ▬ ▬ per espellere il supporto.
2. Collocare il tablet o lo smartphone sul supporto.

TELECOMANDO
R1. ☼ Regolazione della luce
R2. **SOURCE**: selezione dell'origine: Bluetooth, CD, USB, AUX-1, AUX-2.
R3. |◀◀, ▶▶| : Salta/ Ricerca
R4. −◀ / ◀+ : Per regolare il volume principale
R5. ■ : Arresto della riproduzione
R6. **AUDIO**: Per regolare i bassi / alti; per attivare e disattivare la funzione sonorità
R7. **REP.**: Consente di ripetere la riproduzione
R8. 🔇 : attivazione e disattivazione dell'audio
R9. ▶II : consente di riprodurre/sospendere la riproduzione
ᛒ : Associazione Bluetooth/Disattiva associazione Bluetooth
R10. **PROG.**: consente di programmare tracce
R11. **RAND.**: consente di attivare e disattivare la funzione di riproduzione casuale

Il telecomando funziona con una batteria al litio di tipo "CR2025" (fornita). Per attivare il telecomando, togliere la linguetta isolante posta sul retro.

INSERIMENTO DELLE PILE

1. Mettere una moneta nella scanalatura del coperchio della batteria.
2. Ruotare la moneta in senso antiorario per aprire lo sportello della batteria fino a quando il punto di marcatura "CLOSE" (CHIUSO) passa ad "OPEN" (APERTO).
3. Estrarre il supporto della pila.
4. Inserire una pila "CR2025" con la polarità positiva (+) rivolta verso l'alto.
5. Ricollocare il supporto. Ruotare la moneta in senso orario per chiudere lo sportello della batteria fino a quando il punto di marcatura diventa da "OPEN" (APERTO) a "CLOSE" (CHIUSO).

AVVERTIMENTO
Non ingerire la batteria, pericolo di ustione chimica
(Il telecomando fornito con) Questo prodotto contiene una batteria a bottone / pulsante. Se la batteria a bottone / pulsante viene ingerita, può causare gravi ustioni interne in appena 2 ore e può portare alla morte.
Tenere le batterie nuove e usate lontano dai bambini.
Se il vano batteria non si chiude in modo sicuro, smettere di usare il prodotto e tenerlo lontano dalla portata dei bambini.
Se si pensa che le batterie potrebbero essere state inghiottite o collocate all'interno di qualsiasi parte del corpo, consultare immediatamente un medico.

NOTA BENE:
- Prima di gettare le pile, rivolgersi al proprio rivenditore di fiducia qualora metta a disposizione un servizio di raccolta e riciclaggio di pile usate.
- In caso di un prolungato periodo di inutilizzo del telecomando, rimuovere la pila per evitare eventuali danni dovuti a fuoriuscite di liquido corrosivo.
- Gettare le pile nel rispetto dell'ambiente.
- Non gettare le pile nel fuoco.
- Non esporre le pile a fonti di calore eccessivo, come raggi solari, fuoco o fonti di calore analoghe.

ATTENZIONE: Se la pila non è correttamente inserita c'è il rischio di esplosione. Sostituirla unicamente con una pila identica o di tipo equivalente.

ALIMENTAZIONE
Collegamento del cavo di alimentazione
1. Collegate il cavo di alimentazione (fornito in dotazione) all'ingresso di alimentazione posto sul retro dell'apparecchio.
2. Collegate la spina del cavo di alimentazione ad una presa elettrica CC 100-240V ∼ 50/60Hz.

Utilizzo della batteria integrata
L'unità ha una batteria incorporata ricaricabile (li-ion). La batteria integrata deve essere caricata del tutto per poter procedere al primo utilizzo. La spia che indica lo stato di ricarica si illuminerà in rosso e si spegnerà a ricarica completata.
Avvertenze:
• Ricaricate la batteria integrata se intendete utilizzarla subito dopo.
• Durante l'utilizzo della batteria integrata, la temperatura ambiente deve essere compresa tra 5°C e 35°C.
• Per prolungare la durata di vita della batteria integrata, ricaricatela a temperatura ambiente (interno).
• Non smontate la batteria, non scaldatela a più di 100°C e non gettatela nel fuoco.
• Non esponete la batteria a un calore eccessivo, come raggi del sole, fuoco o fonti di calore analoghe.
• Quando gettate la batteria, pensate a rispettare l'ambiente e agite secondo la legislazione vigente.
• Quando la batteria interna è scarica, prima che il lettore entri in automatico in modalità di sospensione sul display viene visualizzata la dicitura "L-bt".

NOTA BENE: Per risparmiare energia, al termine della riproduzione oppure quando il volume è impostato al minimo e nell'arco di 30 minuti non viene eseguita nessuna operazione, l'apparecchio passa in automatico alla modalità di Standby.

CONTROLLI AUDIO
Premere il tasto **AUDIO** sul telecomando per selezionare la funzione Bassi / Alti / Sonorità, l'icona corrispondente apparirà sul display, quindi premere **VOLUME**+/- sull'unità o −◀ / ◀+ sul telecomando per impostare il livello dei bassi / alti, o per attivare o disattivare la funzione sonorità. Per confermare l'impostazione rilasciare il tasto.

ACCENSIONE E SPEGNIMENTO L'APPARECCHIO
1. Tenere premuto il tasto ⏻ per accendere l'apparecchio.
2. Premere il tasto ⏻ per spegnere l'apparecchio.

SELEZIONE DELL'ORIGINE
Per selezionare un'origine (BLUETOOTH/ CD/ USB/ AUX1/ AUX2) premere più volte il tasto **SOURCE** sull'apparecchio.

FUNZIONALITÀ BLUETOOTH
Il marchio denominativo *Bluetooth*® e i relativi loghi sono marchi registrati di Bluetooth SIG, Inc., utilizzati da New One S.A.S su licenza. Altri marchi e nomi commerciali sono di proprietà dei rispettivi titolari.

Associazione di un dispositivo Bluetooth
1. Da apparecchio acceso, per selezionare la modalità Bluetooth premere più volte il tasto **SOURCE** sull'apparecchio. Sul display viene visualizzata la dicitura "bt" per alcuni secondi, Dopo 10 secondi, il simbolo bt lampeggerà, indicando che l'apparecchio è in modalità accoppiamento.
2. Attivare la funzione Bluetooth sul proprio dispositivo Bluetooth e selezionare " M-1920DJ " dall'elenco dei dispositivi rilevati (consultare il manuale di istruzioni del dispositivo per informazioni dettagliate su come connettere il dispositivo). Se il dispositivo Bluetooth richiede la digitazione di una password, inserire "0000". Alcuni dispositivi Bluetooth richiedono di accettare la connessione. Se l'unità è accoppiata correttamente, il simbolo bt verrà visualizzato sul display con un'indicazione vocale. Se l'associazione non è riuscita l'indicatore del Bluetooth lampeggia lentamente.

Nota: se si desidera connettere l'altoparlante Bluetooth a un altro dispositivo Bluetooth è necessario prima disconnettere il dispositivo corrente, quindi seguire i passaggi sopra indicati per stabilire una nuova connessione.
Se l'associazione non riesce:
Per accedere alla modalità di associazione tenere premuto il tasto ᛒ fino a quando l'indicatore Bluetooth bt non lampeggia rapidamente. Attivare la funzione Bluetooth sul proprio dispositivo Bluetooth e selezionare "M-1920DJ" dall'elenco dei dispositivi rilevati (vedi punto 2).

• Su alcuni dispositivi, come ad esempio computer, una volta associato il dispositivo è necessario selezionare l'unità dal menu Bluetooth, quindi selezionare l'opzione "Utilizza come dispositivo audio (stereo)" o similare.
• L'associazione rimane attiva quando l'unità e/o il dispositivo Bluetooth escono dal raggio d'azione del Bluetooth. Una connessione attiva viene ristabilita quando il dispositivo rientra nel raggio d'azione del Bluetooth.
• Una volta riaccesa, l'unità tenta in automatico di riconnettersi all'ultimo dispositivo Bluetooth associato.

Utilizzo di un dispositivo Bluetooth
1. Una volta associata l'unità a un dispositivo (vedi sezione precedente) l'audio del dispositivo Bluetooth viene riprodotto mediante l'altoparlante.
2. Premere il tasto ▶II per sospendere la riproduzione. Premerlo di nuovo per riprendere la riproduzione.
3. Utilizzare i tasti |◀◀ / ▶▶| per selezionare la traccia desiderata.
4. Regolare il volume usando il tasto **VOLUME**+/- sull'unità o −◀ / ◀+ sul telecomando. È possibile regolare il volume anche dal dispositivo a cui l'unità è associata.

Utilizzo di un dispositivo NFC
NFC (Near Field Communication) è una tecnologia che consente la comunicazione wireless a corto raggio tra dispositivi abilitati a tale tecnologia, come ad esempio telefoni cellulari.
1. Da apparecchio acceso, per selezionare la modalità Bluetooth premere più volte il tasto **SOURCE** sull'apparecchio. Sul display viene visualizzata la dicitura "bt" per alcuni secondi. Dopo 10 secondi, il simbolo bt lampeggerà con un'indicazione vocale, quindi inizierà rapidamente ad essere in modalità di accoppiamento.
2. Attivare le fuzionalità NFC e Bluetooth sul proprio dispositivo (per maggiori dettagli consultare il manuale di istruzioni del dispositivo), quindi sfiorare il tag **NFC** sul dispositivo NFC: l'apparecchio emette un segnale acustico. Il dispositivo NFC è connesso all'apparecchio mediante Bluetooth.
3. Ora è possibile selezionare e riprodurre file audio o brani musicali sul proprio dispositivo NFC.
4. Per terminare la connessione sfiorare di nuovo il tag **NFC** sul dispositivo.

Nota: il raggio d'azione tra l'unità principale e un dispositivo NFC è di circa 10 metri.

Con la presente, NEW ONE S.A.S dichiara che « MUSE M-1920 DJ » è conforme ai requisiti essenziali e alle altre disposizioni fondamentali della direttiva 2014/53/EU. La dichiarazione di conformità è consultabile alla pagina www.muse-europe.com

ASCOLTO DI CD
1. Da apparecchio acceso, per selezionare la modalità CD premere più volte il tasto **SOURCE**. Sul display viene visualizzata la dicitura "Cd" per alcuni secondi. Premere il tasto ⏏ per aprire il vano CD. Inserire un CD con il lato opaco rivolto verso l'alto. Premere di nuovo il tasto ⏏ per chiudere il vano CD. (Nota: se nel vano CD non è inserito nessun CD, sul display viene visualizzata la dicitura "no_d").
2. Dopo alcuni secondi, sul display viene visualizzato per alcuni istanti il numero totale di tracce, quindi l'apparecchio avvia la riproduzione in automatico.

RIPRODUZIONE MEDIANTE PORTA USB
1. Collegare un dispositivo USB alla porta **USB** sull'unità.
2. Per selezionare la modalità USB premere più volte il tasto **SOURCE**. Sul display viene visualizzata per alcuni istanti la dicitura "USb", quindi l'apparecchio avvia in automatico la riproduzione.
3. Utilizzare i tasti |◀◀ / ▶▶| per selezionare la traccia desiderata.

Nota bene:
- Il numero totale di file MP3 contenuti nel dispositivo USB non deve essere superiore a 999.
- Il numero di directory contenute nel dispositivo USB non deve essere superiore a 99.
- Il tempo di lettura può variare a seconda del numero di file MP3 o di cartelle contenuti nel dispositivo USB.
- Inserire esclusivamente periferiche USB nello slot corrispondente. L'inserimento di oggetti potrebbe danneggiare l'apparecchio.
- La porta USB non deve essere direttamente collegata ad un PC, in quanto ciò potrebbe danneggiare l'apparecchio.
- Sul mercato esistono numerosi modelli di periferiche USB e di lettori MP3. Non è possibile garantire la compatibilità con tutti i formati. Qualora un modello di periferica USB non sia compatibile, provare con un'altro.

MODALITÀ DI RIPRODUZIONE (CD/MP3)
Riproduzione
Premere più volte il tasto **REP.** sul telecomando per selezionare una modalità di ripetizione, La spia di riproduzione ripetuta si illumina.
- Ripeti 1: icona "rP-1".
- Ripeti cartella, icona "rP-F". (solo MP3)
- Ripeti tutto, icona "rP-A".

Per annullare la riproduzione ripetuta premere più volte il tasto **REP.** fino a quando sul display non viene visualizzata la dicitura "rP-0" e la spia di riproduzione ripetuta non si spegne.

Riproduzione casuale
Premere il tasto **RAND.** sul telecomando. La spia di riproduzione casuale si illumina e l'apparecchio avvia la riproduzione casuale delle tracce. Per annullare la funzione premere di nuovo il tasto **RAND.**. La spia di riproduzione casuale si spegne.

Riproduzione programmata
1. Dalla modalità di arresto, premere il tasto **PROG.** sul telecomando. Sul display viene visualizzata per alcuni istanti la dicitura "P-01", quindi si modifica in "01". La spia di riproduzione programmata si illumina.
2. Utilizzare i tasti |◀◀ / ▶▶| per selezionare la traccia desiderata, quindi premere il tasto **PROG.** per confermare.
3. Ripetere gli stessi passaggi per programmare fino a un massimo di 32 tracce per i CD e 99 tracce per i lettori MP3.
4. Per avviare la riproduzione programmata premere il tasto ▶II.
5. Per arrestare la riproduzione programmata premere una volta il tasto ■. Premere ■ di nuovo per annullare questa funzione.

COLLEGAMENTO SORGENTE AUSILIARIA
Collegamento ai jack RCA AUDIO IN
1. Collegare la sorgente ausiliaria (ad es. lettore DVD) ai jack **AUDIO IN L/R** sul retro dell'apparecchio utilizzando un cavo audio RCA (non incluso).
2. Per selezionare la modalità AUX 1 premere più volte il tasto **SOURCE**. Sul display viene visualizzata la dicitura "AU-1".
3. Avviare la riproduzione dalla sorgente ausiliaria.
4. Regolare il volume al livello desiderato.
5. Per arrestare la riproduzione, scollegare la sorgente ausiliaria dai jack **AUDIO IN L/R**.

Collegamento al jack AUX IN da 3,5 mm
1. Collegare la sorgente ausiliaria (ad es. lettore mp3) al jack **AUX IN** nella parte superiore dell'apparecchio (cavo fornito).
2. Per selezionare la modalità AUX 2 premere più volte il tasto **SOURCE**. Sul display viene visualizzata la dicitura "AU-2".
3. Avviare la riproduzione dalla sorgente ausiliaria.
4. Regolare il volume al livello desiderato.
5. Per arrestare la riproduzione scollegare la sorgente ausiliaria dalla presa **AUX IN**.

CARICAMENTO MEDIANTE PORTA USB
L'apparecchio è dotato di una porta USB integrata (uscita: 5V ⎓, 1A) per il caricamento di dispositivi mobili come ad es. smartphone, tablet ecc.
Basta collegare un'estremità del cavo USB di caricamento (non fornito) alla porta USB di caricamento sull'apparecchio e l'altra estremità alla porta USB sul dispositivo mobile.

AMPLIFICAZIONE DELLA CHITARRA
1. Collegare la propria chitarra elettrica alla presa **GUITAR** sull'apparecchio.
2. Premere il tasto ⏻ per accendere l'apparecchio.
3. A quel punto il suono della chitarra verrà emesso attraverso l'apparecchio.
4. Regolare il volume sul livello desiderato.
5. Al termine scollegare la chitarra dalla presa **GUITAR**.

AMPLIFICAZIONE DEL MICROFONO
1. Per amplificare il microfono e cantare mentre si suona, collegare il microfono fornito a una delle due prese **MIC** sull'apparecchio.

Note:
* Ruotare – MIC◀ + per regolare direttamente il volume al livello desiderato.
* L'avvicinamento del microfono alla cassa può causare feedback acustico (effetto Larsen). In tal caso, allontanare il microfono dalla cassa.

Attenzione: picchiettare sul microfono o sottoporre il microfono a cadute può causarne il danneggiamento. Non far oscillare il microfono afferrandolo dal cavo.
2. **ECHO**: Utilizzare il pomello – ECHO + per regolare il suono del microfono e donare alla voce un effetto auditorium.

UTILIZZO DELLA LUCE INTERMITTENTE/COLORATA
1. In modalità standby, tenere premuto il tasto ☼ per accendere la luce a colori e ottenere un ciclo di colori diversi. Premere di nuovo il tasto per selezionare un solo colore; premere il tasto più volte per selezionare il colore desiderato. Tenere premuto il tasto ☼ per disattivare la luce.

Nota: la luce intermittente non funziona in modalità di Standby.
2. Da unità accesa, premere più volte il tasto ☼ per selezionare la modalità di illuminazione:
- sia la luce colorata sia la luce intermittente sono attive e vanno cambiando di colore con la musica;
- solo la luce colorata è attiva e va cambiando di colore con la musica;
- solo la luce intermittente è attiva e va cambiando di colore con la musica;
- luce disattiva.

SPECIFICHE
GENERALI
Alimentatore: AC100-240V ∼ 50/60Hz
Potenza assorbita: 40W

BATTERIA RICARICABILE
Tipo di batteria: Batteria Li-Ion 11.1V 2200mAh
Durata massima di utilizzo: circa 8 ore col volume al 50% dopo un ciclo di caricamento completo.
Tempo di ricarica: circa 3 ore.

BLUETOOTH
Versione del Bluetooth: V4.1 con EDR
Bluetooth: 2.402-2.48GHz
Potenza RF (radiofrequenza) irradiata: -2.906 dBm
Raggio d'azione: fino a 10 metri in spazi aperti (pareti e altre strutture possono influire sul raggio d'azione del dispositivo).

GUIDA ALLA RISOLUZIONE DEI PROBLEMI
Nel caso in cui si notino problemi con l'unità, prima di richiedere assistenza verificare i seguenti punti:

Assenza di alimentazione
• Assicurarsi che l'unità sia collegata a una presa CA.
• Assicurarsi che la batteria sia carica

Audio assente
• Il volume del dispositivo esterno è al minimo; aumentare il volume.
• Il volume dell'altoparlante è impostato sul minimo; aumentare il volume.

Impossibile associare o connettere il dispositivo Bluetooth all'unità.
• La funzione Bluetooth sul dispositivo non è stata attivata. Consultare il manuale di istruzioni del proprio dispositivo per dettagli su come attivare la funzione Bluetooth.
• L'unità non è in modalità di associazione. Tenere premuto il tasto ᛒ fino a quando l'indicatore del Bluetooth non lampeggia rapido.
• L'unità è già connessa a un altro dispositivo Bluetooth; disconnettere il dispositivo, quindi riprovare.

AVVERTENZE DI SICUREZZA
CAUTION
RISK OF ELECTRIC SHOCK
DO NOT OPEN

ATTENZIONE: Per ridurre il rischio di scossa elettrica, non smontate l'apparecchio. Questo apparecchio non contiene pezzi riparabili dall'utente. Per ogni riparazione rivolgetevi esclusivamente a tecnici qualificati.

Il simbolo del fulmine con una freccia all'estremità all'interno di un triangolo equilatero avverte l'utente della presenza di una "tensione pericolosa" nell'apparecchio.

Il punto esclamativo inscritto nel triangolo equilatero indica all'utente che nel manuale di istruzioni si trovano importanti avvertenze per l'uso e la manutenzione dell'apparecchio.

Il simbolo di allerta è posto sul retro del dispositivo.

ATTENZIONE
- Utilizzare l'apparecchio in ambienti temperati.
- La targhetta segnaletica si trova nella parte posteriore dell'apparecchio.
- Lasciare uno spazio minimo di 5 cm intorno all'apparecchio per permettere una ventilazione sufficiente.
- Garantire sempre una ventilazione corretta dell'apparecchio e non ostruire i fori di ventilazione con oggetti come giornali, tovaglie, tende, ecc.
- Non collocare nessuna fonte di calore, come una candela accesa, sopra o nei pressi dell'apparecchio.
- Non esporre l'apparecchio all'acqua o all'umidità.
- Non collocare nessun recipiente contenente liquidi, come ad esempio un vaso, nelle vicinanze dell'apparecchio.
- Non gettare le pile nel fuoco! Gettare le pile nel rispetto dell'ambiente.
- Non esporre le pile a fonti di calore eccessivo, come raggi solari, fuoco o fonti di calore analoghe.
- La presa di alimentazione permette di scollegare l'apparecchio dalla corrente elettrica e deve quindi restare facilmente accessibile. Per interrompere completamente l'alimentazione dell'apparecchio, scollegare la spina di alimentazione dalla presa di corrente. La presa di alimentazione deve restare facilmente accessibile durante l'uso, accertarsi che l'accesso alla presa sia libero.
- Per effetto di fenomeni transitori elettrostatici e/o elettrici, è possibile che il prodotto non funzioni correttamente. In tal caso è opportuno reinizializzare l'apparecchio.

Se in futuro si desidera gettare l'apparecchio, ricordare che le apparecchiature elettroniche non devono essere smaltite insieme ai rifiuti domestici. Informarsi su quale sia il centro di riciclaggio più vicino. Per ulteriori dettagli, rivolgersi alle autorità locali o al proprio rivenditore (direttiva sui rifiuti delle apparecchiature elettriche ed elettroniche).

NEW ONE S.A.S
10, Rue de la Mission, 25480 Ecole Valentin, France

NL BLUETOOTH PARTY BOX LUIDSPREKER MET CD-SPELER EN BATTERIJ

BESCHRIJVING VAN HET TOESTEL
1. ⏻ : Om het apparaat aan/uit te zetten
2. ▶II : Spelen / pauze
   ᛒ : Koppelen met Bluetooth / Bluetooth-verbinding verbreken
3. ■ : Afspelen stoppen
4. – MIC◀ + : om het MIC-volume in te stellen
5. ☼ Knop voor bediening verlichting
6. USB-poort voor afspelen MP3's
7. USB-poort voor opladen (5V ⎓ 1A)
8. ▬ ▬ : voor het uitwerpen van de houder
9. Aux in-stekkerbus (3.5mm)
10. NFC **NFC**-tag
11. **AUDIO**: Om bass / treble in te stellen; om de loudness-functie AAN/UIT te zetten
12. – ECHO + : **ECHO**-regeling
13. |◀◀, ▶▶| : Overslaan/ Zoeken
14. **SOURCE**: Voor het selecteren van de modus: Bluetooth, CD, USB, AUX-1 of AUX-2.
15. ⏏ : Disclade openen / sluiten
16. **VOLUME**: Om het hoofdvolume in te stellen
17. LED-display
18. Oplaad-indicator
19. Infraroodontvanger voor de afstandsbediening
20. Herhaal-indicator
21. Random-indicator
22. Programma-indicator
23. Tweeters
24. Luidsprekers
25. Handgrepen aan zijkant
26. Telescoop trekstang
27. **GUITAR** INGANG
28. **MIC** INGANG
29. **AUDIO IN L/R** RCA-aansluitingen
30. Wielen
31. Ingang voor de voedingskabel

HOUDER VOOR TABLET OF SMARTPHONE
1. Druk op ▬ ▬ om de houder uit te werpen.
2. Plaats uw tablet of smartphone op de houder.

AFSTANDSBEDIENING
R1. ☼ Knop voor bediening verlichting
R2. **SOURCE**: Voor het selecteren van de modus: Bluetooth, CD, USB, AUX-1 of AUX-2.
R3. |◀◀, ▶▶| : Overslaan/ Zoeken
R4. −◀ / ◀+ : Om het hoofdvolume in te stellen
R5. ■ : Afspelen stoppen
R6. **AUDIO**: Om bass / treble in te stellen; om de loudness-functie AAN/UIT te zetten
R7. **REP.**: Om het afspelen te herhalen
R8. 🔇 : Activeren/deactiveren van het geluid
R9. ▶II : Spelen / pauze
ᛒ : Koppelen met Bluetooth / Bluetooth-verbinding verbreken
R10. **PROG.**: Om de afspeelvolgorde te programmeren
R11. **RAND.**: Om de functie voor het afspelen in willekeurige volgorde in/uit te schakelen

De afstandsbediening werkt op 1x "CR2025"-lithiumbatterij (meegeleverd). Om de afstandsbediening gebruiksklaar temaken, moet u de isolatietape die zich op de achterkantvan de bediening bevindt, verwijderen.

PLAATSEN VAN BATTERIJEN

1. Plaats een muntstuk in de groef op het batterijdeksel.
2. Draai het muntstuk tegen de klok in om de batterijdeur te openen tot het markeringspunt van "CLOSE" naar "OPEN" is verplaatst.
3. Trek de batterijlader uit.
4. Plaats een "CR2025" batterij met de positieve kant (+) naar boven.
5. Plaats het lid terug. Draai het muntstuk met de klok mee om de batterijdeur te sluiten tot het markeringspunt van "OPEN" naar "CLOSE" is verplaatst.

WAARSCHUWING
Neem de batterij niet in, gevaar voor chemische brandwonden
(De afstandsbediening die wordt meegeleverd met) Dit product bevat een knoopcelbatterij. Als de knoopcelbatterij wordt ingeslikt, kan dit ernstige inwendige brandwonden veroorzaken die in slechts 2 uur tot de dood kunnen leiden.
Houd nieuwe en gebruikte batterijen buiten bereik van kinderen.
Als het batterijvak niet goed sluit, stop dan met het gebruik van het product en houd het buiten bereik van kinderen.
Als u denkt dat er mogelijk batterijen zijn ingeslikt of batterijen in een lichaamsdeel terecht zijn gekomen, schakel dan onmiddellijk medische hulp in.

OPMERKINGEN:
- Raadpleeg uw dealer alvorens de batterijen weg te werpen omdat hij ze zou kunnen terugnemen om te recycleren.
- Als de afstandsbediening lange tijd niet gebruikt wordt, haalt u de batterijen beter uit het toestel om aantasting door uitlopen van de batterijen te vermijden.
- Respecteer het milieu als u gebruikte batterijen wegwerpt.
- Gooi de batterijen niet in het vuur.
- Stel de batterijen niet bloot aan overdreven hitte zoals zonnestralen, vuur of gelijkaardige warmtebronnen.

OPGEPAST: Ontploffingsgevaar als de batterij niet juist ingevoegd wordt. Vervang de batterij enkel door een identieke batterij of door een batterij van hetzelfde type.

VOEDING
Aansluiten van voedingskabel
1. Sluit de (meegeleverde) voedingskabel aan op de voedingsingang aan de achterkant van het toestel.
2. Sluit de stekker van de voedingskabel aan op een 100-240V ∼ 50/60Hz AC stopcontact.

De ingebouwde batterij gebruiken
Het apparaat is uitgerust met een ingebouwde oplaadbare batterij (lithium-ion). Laad de ingebouwde batterij op voor het eerste gebruik De oplaadindicator licht rood op en schakelt uit nadat de batterij volledig is opgeladen.
Waarschuwingen:
• Herlaad de ingebouwde batterij zodra u deze wilt gaan gebruiken.
• Tijdens het gebruik van de ingebouwde batterij moet de omgevingstemperatuur liggen tussen 5°C en 35°C.
• Om de batterij een zo lang mogelijke levensduur te geven, herlaadt u bij kamertemperatuur.
• De ingebouwde batterij in dit toestelkan een risico vormen op brand of chemische brand bij verkeerd gebruik. Haal de batterij niet uiteen, verwarm niet boven 100°C en verbrand deze niet.
• Stel het toestel niet bloot aan overdreven hitte, zoals zon of vuur.
• Bij het wegwerpen van het toestel, moet rekening worden gehouden met milieuproblemen en de plaatselijke regels en wetten voor het verwerken van deze producten moeten strikt worden nageleefd.
• Als de ingebouwde batterij bijna leeg is, dan verschijnt de melding "L-bt" op het display. De speler zal dan automatisch naar de standbymodus schakelen.

OPMERKINGEN: Om energie te besparen zal het apparaat automatisch naar de standbymodus schakelen wanneer het afspelen het eindpunt heeft bereikt of het volume is ingesteld op een zeer laag niveau en het apparaat niet wordt gebruikt voor een periode van 30 minuten.

MODUS EN VOLUMEREGELING
Druk op **AUDIO** op de afstandsbediening om de bass- / treble- / loudness-functie te selecteren, het bijbehorende pictogram verschijnt op het display. Druk daarna op **VOLUME**+/- op het apparaat of −◀ / ◀+ op de afstandsbediening om het bass-/ trebleniveau in te stellen of de loudness-functie AAN/UIT te zetten. Laat de knop los om de instelling te bevestigen.

HET APPARAAT IN-/UITSCHAKELEN
1. Druk lang in de standbymodus één keer op ⏻ om het apparaat in te schakelen.
2. Druk lang op ⏻ om het apparaat uit te schakelen.

FUNCTIE SELECTEREN
De functie (BLUETOOTH/ CD/ USB/ AUX1/ AUX2) kan worden geselecteerd door herhaaldelijk op **SOURCE**.

BLUETOOTH-FUNCTIE
De *Bluetooth*® markering en de logo's zijn geregistreerde handelsmerken die eigendom zijn van Bluetooth SIG, Inc. en het gebruik van deze markeringen door New One S.A.S is onder licentie. Andere handelsmerken en handelsnemen zijn van hun respectieve eigenaars.

Een Bluetooth-apparaat koppelen
1. Druk wanneer het apparaat is ingeschakeld, druk herhaaldelijk op **SOURCE** om de Bluetooth-modus te selecteren. Het display zal voor een paar seconden "bt" weergeven en daarna de tijd tonen. De bt indicator knippert na 10 seconden om aan te geven dat het apparaat in de koppelmodus staat.
2. Schakel Bluetooth in op het Bluetooth-apparaat en selecteer "M-1920DJ" uit de lijst met apparaten.(Kijk in de handleiding van het apparaat waarmee u verbinding wilt maken voor gedetailleerde instructies.) Als het Bluetooth-apparaat vraagt om een wachtwoord, voer dan "0000" in. Sommige Bluetooth-apparaten zullen u vragen de verbinding te accepteren. Als het apparaat juist is gekoppeld, zal de bt indicator worden getoond op het display en klinkt er een stemmelding. Als het koppelen mislukt, dan zal de Bluetooth-indicator langzaam knipperen.

Tip: Als u uw Bluetooth-luidspreker wilt verbinden met een andere Bluetooth-audioapparaat, dan moet u de verbinding met het huidige apparaat verbreken en de bovenstaande stappen volgen om een nieuwe verbinding op te zetten.
Als het koppelen mislukt, volg dan de volgende stap:
Houd ᛒ ingedrukt tot de Bluetooth-indicator snel knippert om naar de koppelmodus te schakelen. Schakel Bluetooth in op het Bluetooth-apparaat en selecteer "M-1920DJ" uit de lijst met apparaten (zie stap 2 hierboven).

• Op bepaalde apparaten, zoals computers, moet u, zodra er is gekoppeld, het apparaat selecteren in het Bluetooth-menu en de optie "Gebruik als audioapparaat (stereo)" (of een soortgelijke optie) gebruiken.
• De verbinding blijft intact wanneer de luidspreker en/of uw Bluetooth-apparaat buiten het communicatiebereik wordt verplaatst. Er wordt opnieuw een actieve verbinding gemaakt wanneer uw Bluetooth-apparaat terugkeert binnen het bereik.
• Als het apparaat weer wordt ingeschakeld, dan zal het automatisch proberen opnieuw verbinding te maken met het Bluetooth-apparaat waarmee het laatst werd gekoppeld.

Een Bluetooth-apparaat gebruiken
1. Als u verbinding heeft gemaakt met een apparaat (zie voorgaande paragraaf), gebruik dan de bediening op uw Bluetooth-apparaat en wanneer het afspelen wordt gestart, dan zal het geluid uit de luidsprekers van de M-1920DJ klinken.
2. Druk op ▶II om het afspelen te pauzeren. Druk nogmaals om het afspelen te hervatten.
3. Selecteer de gewenste track met |◀◀ / ▶▶|.
4. Stel het volume in met behulp van **VOLUME**+/- op het apparaat of −◀ / ◀+ op de afstandsbediening. U kunt het volume ook instellen op het apparaat dat is verbonden met de luidspreker.

Een NFC-apparaat gebruiken
NFC (Near Field Communication) is een technologie waarmee NFC-apparaten, zoals smartphones, op korte afstand draadloos kunnen communiceren.
1. Druk wanneer het apparaat is ingeschakeld, druk herhaaldelijk op **SOURCE** om de Bluetooth-modus te selecteren. Het display zal voor een paar seconden "bt". Na 10 seconden knippert de bt indicator en klinkt er een stemmelding, daarna zal de indicator snel knipperen om aan te geven dat het apparaat in de koppelmodus staat.
2. Schakel NFC en Bluetooth in op uw Bluetooth-apparaat (zie handleiding van uw apparaat voor details), tik het NFC-apparaat op de **NFC**-tag van deze luidspreker tot de luidspreker een pieptoon laat klinken. Het NFC-apparaat is via Bluetooth verbonden met dit apparaat.
3. Selecteer en speel audiobestanden of muziek af op uw NFC-apparaat.
4. Tik om de verbinding te verbreken nogmaals met het NFC-apparaat op de **NFC**-tag van dit apparaat.

Opmerking: Het bereik tussen het hoofdapparaat en een NFC-apparaat is ongeveer 10 meter.

Hierbij verklaart NEW ONE S.A.S dat deze "MUSE M-1920 DJ" voldoet aan de essentiële eisen en andere relevante bepalingen uit richtlijn 2014/53/EU. De verklaring van conformiteit kan worden geraadpleegd op www.muse-europe.com

BEDIENING CD-SPELER
1. Druk wanneer het apparaat is ingeschakeld herhaaldelijk op **SOURCE** om de **CD**-modus te selecteren. Het display zal voor een paar seconden "Cd" weergeven. Druk op ⏏ om de disclade te openen. Plaats een disc met de labelzijde omhoog gericht. Druk nogmaals op ⏏ om de disclade te sluiten. (Opmerking: als er geen disc is geplaatst, dan toont het display de melding "no_d").
2. Na een paar seconden zal het totaal aantal tracks voor een paar seconden op het display verschijnen en het afspelen start automatisch.

WEERGAVE VAN EEN USB-APPARAAT
1. Sluit een USB-apparaat aan op de **USB MP3**-poort van de luidspreker.
2. Druk herhaaldelijk op **SOURCE** om de USB-modus te selecteren. Het display zal voor een paar seconden "USb" weergeven en het afspelen start automatisch.
3. Selecteer de gewenste track met |◀◀ / ▶▶|.

Opmerkingen:
- Het totaal aantal MP3-bestanden op het USB-apparaat mag niet groter zijn dan 999.
- Het USB-apparaat mag niet meer dan 99 mappen bevatten.
- Het inlezen van de bestanden duurt een paar seconden of langer, afhankelijk van het aantal MP3-bestanden en mappen op het USB-apparaat.
- Steek niets anders dan USB-randapparatuur in de hiertoe voorziene poort. U riskeert het toestel te beschadigen.
- De USB-poort mag niet rechtstreeks aangesloten worden op een computer: dit kan het toestel beschadigen.
- Er bestaan verschillende USB-sleutels en MP3-spelers op de markt. Wij kunnen niet garanderen dat het toestel compatibel is met alle formaten. Gebruik daarom een andere USB-drager indien uw USB-drager niet werkt.

WEERGAVEMODI (CD/MP3)
Herhalen
Druk herhaaldelijk op de knop **REP.** op de afstandsbediening om een herhaalmodus te selecteren, De herhaal-indicator licht op.
- Herhaal 1, display toont "rP-1"
- Herhaal map, display toont "rP-F". (Alleen MP3)
- Herhaal alle, display toont "rP-A".

Druk om het herhalen te annuleren herhaaldelijk op **REP.** tot het display "rP-0" toont en de herhaal-indicator niet langer wordt getoond.

Afspelen in willekeurige volgorde
Druk op **RAND.** op de afstandsbediening. De random-indicator licht op. De tracks worden nu in willekeurige volgorde afgespeeld. Druk nogmaals op **RAND.** om deze functie te annuleren. De random-indicator wordt niet langer getoond.

Geprogrammeerd afspelen
1. Druk, als het apparaat is gestopt, op **PROG.** op de afstandsbediening. Het display toont voor een paar seconden "P-01" en daarna "01".De programma-indicator licht op.
2. Selecteer de gewenste track met |◀◀ / ▶▶| en druk daarna ter bevestiging op **PROG.**.
3. Herhaal de bovenstaande stappen om tot 32 tracks voor CD's en tot 99 tracks voor MP3's te programmeren.
4. Druk op ▶II om het afspelen van het programma te starten.
5. Druk één keer op ■ op de afstandsbediening om het afspelen van het programma te stoppen. Druk nogmaals op ■ om deze functie te annuleren.

GEBRUIK VAN DE HULPINGANG
Naar AUDIO IN met RCA-aansluitingen
1. Sluit uw hulpapparaat (bijv. DVD-speler) met een RCA-audiokabel (kabel niet meegeleverd) aan op de **AUDIO IN L/R**-aansluitingen op de achterkant van de luidspreker.
2. Druk herhaaldelijk op **SOURCE** om de AUX 1-modus te selecteren. Het display zal voor "AU-1" weergeven.
3. Start het afspelen van uw hulpbron.
4. Stel het geluidsvolume in op het gewenste niveau.
5. Als u het afspelen wilt stoppen, koppel uw hulpapparaat dan los van de **AUDIO IN L/R**-aansluitingen.

Naar 3,5mm AUX INGANG
1. Sluit uw hulpapparaat (bijv. mp3-speler) aan op de **AUX IN** op de bovenkant van de luidspreker (kabel meegeleverd).
2. Druk herhaaldelijk op **SOURCE** om de AUX 2-modus te selecteren. Het display zal voor "AU-2" weergeven.
3. Start het afspelen van uw hulpbron.
4. Stel het geluidsvolume in op het gewenste niveau.
5. Om het afspelen te stoppen, trekt u de externe audiobron uit de **AUX IN** aansluiting.

OPLADEN MET USB
Dit apparaat is uitgerust met een ingebouwde USB-oplaadpoort (Uitvoer: 5V ⎓ 1A.) voor het opladen van uw mobiele apparaten (bijv. smartphones , tablets, etc.) U kunt simpelweg de USB-kabel die wordt gebruikt voor het opladen van het mobiele apparaat (niet meegeleverd) in de poort steken en de kabel aansluiten op uw mobiele apparaat.

GITAAR AFSPELEN
1. Steek de plug van je gitaar in de **GUITAR**-ingang op het apparaat.
2. Druk om het toestel aan te zetten op de toets ⏻.
3. Speel muziek op de gitaar, het geluid wordt weergegeven via de luidspreker.
4. Stel het geluidsvolume in op het gewenste niveau.
5. Haal de plug uit de **GUITAR**-aansluiting als u wilt stoppen met spelen.

ZINGEN MET DE MIC-AANSLUITING
1. Zing mee met de muziek door de meegeleverde microfoon in een van de **MIC** aansluitingen op het apparaat te steken.

Opmerkingen:
* Draai rechtstreeks aan de knop – MIC◀ + om het volume naar wens in te stellen.
* Als de microfoon in de buurt van de luidspreker wordt gebruikt, dan kan er een huilend effect (akoestische terugkoppeling) optreden. Als dit het geval is, vergroot dan de afstand tot de luidspreker.

Waarschuwing: De microfoon laten vallen of kloppen op de microfoon kan de microfoon permanent beschadigen. Weersta de drang om de microfoon rond te zwaaien aan het snoer.
2. Gebruik de – ECHO + -regelknop voor een concertzaaleffect en om de stem van de zanger te verbeteren.

DE FLITS-/KLEURLAMP GEBRUIKEN
1. Houd in de standbymodus ☼ ingedrukt om de kleurlamp in te schakelen, de kleur verandert meerdere keren en er wordt een kleurencyclus doorlopen. Druk nogmaals op de knop om het veranderen van kleur te stoppen, druk herhaaldelijk op de knop om de gewenste kleur te selecteren. Houd ☼ ingedrukt om de lamp uit te schakelen.

Opmerking: De flitslamp werkt niet in de standbymodus.
2. Druk als het apparaat is ingeschakeld herhaaldelijk op ☼ om de verlichtingsmodus te selecteren:
- Zowel kleurlamp en flitslamp zijn ingeschakeld en veranderen mee met de muziek.
- Alleen de kleurlamp is ingeschakeld en verandert mee met de muziek.
- Alleen de flitslamp is ingeschakeld en verandert mee met de muziek.
- Lamp uitgeschakeld.

TECHNISCHE KENMERKEN
ALGEMEEN
Netstroom: AC100-240V ∼ 50/60Hz
Verbruik: 40W

OPLAADBARE BATTERIJ
Batterijtype: 11.1V 2200mAh Lithium-ion-batterij
Bedrijfstijd: Ca. 8 uur op 50% volume nadat de batterij volledig is opgeladen
Oplaadtijd: Ca. 3 uur

BLUETOOTH
Bluetooth-versie: V4.1 met EDR
Bluetooth: 2.402-2.48GHz
RF-vermogen (radiofrequentievermogen): -2.906 dBm
Werkafstand: Tot 10 meter gemeten in een open ruimte (muren en bouwwerken kunnen invloed hebben op het bereik van de luidspreker)

PROBLEMEN OPLOSSEN
Mocht het apparaat een probleem vertonen, probeer dan de volgende stappen uit te voeren voordat u contact opneemt met de klantenservice:

Geen stroom
• Zorg ervoor dat de luidspreker is aangesloten op het lichtnet.
• Zorg ervoor dat de batterij is opgeladen.

Geen geluid – Algemeen
• Het volume van het extern apparaat is ingesteld op het minimale niveau; verhoog het volume.
• Het volume van de M-1920DJ is ingesteld op het minimale niveau; verhoog het volume.

Het Bluetooth-apparaat kan niet koppelen of kan geen verbinding maken met de luidspreker.
• U heeft de Bluetooth-functie van uw apparaat niet ingeschakeld. Raadpleeg de handleiding van uw apparaat om de Bluetooth-functie te activeren.
• Het apparaat staat niet in de koppelmodus. Houd ᛒ ingedrukt tot de Bluetooth-indicator snel knippert.
• Het apparaat is al verbonden met een ander Bluetooth-apparaat; verbreek de verbinding met dat apparaat en probeer het nogmaals.

VEILIGHEIDSINSTRUCTIES
CAUTION
RISK OF ELECTRIC SHOCK
DO NOT OPEN

OPGEPAST: Om het risico op elektrische schokken te vermijden, mag u het toestel niet demonteren. Het toestel bevat geen enkel onderdeel dat door de gebruiker zelf kan gerepareerd worden. Contacteer altijd een gekwalificeerde technieker indien een reparatie nodig is.

Het symbool van een zwarte driehoek met daarin een witte bliksemschicht eindigend in een driehoek, waarschuwt de gebruiker dat er een gevaarlijke spanning aanwezig is in het toestel.

Het bovenstaande symbool (zwarte driehoek met daarin een wit uitroepingsteken) waarschuwt de gebruiker dat er belangrijke gebruiksaanwijzingen in verband met het gebruik en het onderhoud ter beschikking zijn in de bijgeleverde handleiding.

De waarschuwingsmarketing zit op de achterkant van het apparaat.

OPGELET
- Gebruik dit toestel bij een gematigd klimaat.
- Het kenmerkenplaatje bevindt zich aan de achterkant van het toestel.
- Zorg voor een afstand van minimum 5 cm rondom uw toestel voor voldoende ventilatie.
- Zorg voor een juiste ventilatie van het toestel en bedek de ventilatie-openingen niet met voorwerpen zoals dagbladen, tafellakens, gordijnen, enz.
- Plaats geen warmtebron, zoals een brandende kaars, op of in de buurt van het toestel.
- Stel het toestel niet bloot aan waterspatten of vochtigheid.
- Plaats geen voorwerpen met vloeistof, zoals een vaas, op of in de buurt van het toestel.
- Gooi de batterijen niet in het vuur. Respecteer het milieu als u gebruikte batterijen wegwerpt.
- Stel de batterijen niet bloot aan overdreven hitte zoals zonnestralen, vuur of gelijkaardige warmtebronnen.
- Met de netspanningsstekker kan het toestel uitgetrokken worden, deze moet dus gemakkelijk toegankelijk blijven. Om de voeding van het toestel volledig te onderbreken dient u de voedingsstekker helemaal uit het stopcontact te trekken. De netspanningsstekker mag niet verhinderd worden en moet gemakkelijk toegankelijk zijn tijdens gebruik.
- Onder invloed van tijdelijke elektrostatische en/of elektrische verschijnselen kan het product storingen ondervinden en kan een heropstart nodig blijken.

Indien u dit toestel in de toekomst wilt weggooien, denk er dan aan om het te recycleren via een inzamelpunt voor elektrische huishoudapparaten. Informeer naar het dichtstbijzijnde recyclagecentrum. Voor meer informatie wendt u zich tot de lokale overheden of uw verdeler (richtlijn met betrekking tot Afval afkomstig van elektrische en elektronische apparaten).

NEW ONE S.A.S
10, Rue de la Mission, 25480 Ecole Valentin, France

M-1920DJ/IB/V1

SP-3892 IB MUSE 001 REV1.indd 2
2018/4/10 10:48:28