



PHILIPS

Tondeuse
cheveux
Regolacapelli

Série 3000
Serie 3000

HC3525



DuraPower
Increase battery life time by
lowering the friction on blades

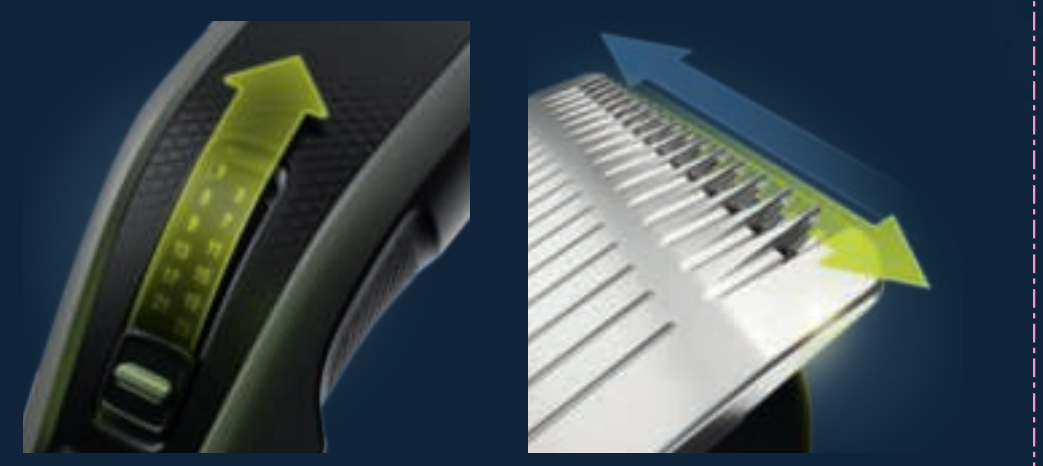

13 length settings with
Slide button
(0.5-23mm)

Self-sharpening metal blades
Remain as sharp as day one
without oiling

Washable blades **Corded and cordless use** **Battery indicator**

Potenza costante
taglio facile

DuraPower
Aumenta la durata della batteria
riducendo l'attrito sulle lame

13 impostazioni di lunghezza con pulsante scorrevole (0.5-23 mm) • Lame in metallo autoaffilanti Rimangono affilate come il primo giorno senza oliare • 45 min di funzionamento, 8 h di ricarica • Lame lavabili • Utilizzabile con e senza filo • Indicatore di stato della batteria

Konstante Leistung Einfacher Haarschnitt • **DuraPower** Längere Akkulaufzeit durch verringerte Reibung der Klingen • **13 Längeneinstellungen per Schieberegler (0.5-23 mm) • Selbstschärfende Metallklingen** Dauerhaft scharfe Klingen ohne Ölen • 45 Min. Laufzeit, 8 Std. Ladezeit • Abwaschbare Klingen • Kabel- und Akkubetrieb • Batterieanzeige

Σταθερή ισχύς Εύκολο κούρεμα • **DuraPower** Μεγαλύτερη διάρκεια ζωής μπαταρίας με μειωμένη τριβή στις λεπίδες • **13 ρυθμίσεις μήκους με σφύρομενο κουμπί (0.5-23 mm) • Παράμεινε κοφτερή όπως την πρώτη ημέρα, χωρίς λίπανση** Παράμεινε κοφτερή χωρίς λίπανση • Λειτουργία 45 λεπτά, φόρτιση σε 8 ώρες • Πλεονεκτήματα: Λεπίδες • Με και χωρίς καλώδιο • Ένδειξη μπαταρίας

Potencia constante Corte fácil • **DuraPower** Aumenta la duración de la batería reduciendo la fricción de las cuchillas • **13 posiciones de longitud con botón deslizante (0.5-23 mm) • Cuchillas metálicas autoafilantes** Mantiene el afilado sin necesidad de lubricación • 45 min de uso, 8 h de carga • Cuchillas lavables • Utilización con o sin cable • Indicador de batería

Potencia constante cortes de cabelo fáceis • **DuraPower** Aumenta a vida útil da bateria ao reduzir a fricção nas lâminas • **13 regulações de comprimento com botão deslizante (0.5-23 mm) • Lâminas em metal autoafáveis** Mantem-se afiladas sem aplicar óleo • 45 min autonomia, 8 h de carregamento • Lâminas laváveis • Utilização com e sem cabo • Indicador de bateria

Stala moc Latwa stylizacja • **Technologia DuraPower** Wydłuża czas pracy akumulatora poprzez zmniejszenie tarcia ostrzy • **13 ustawień długości za pomocą przycisku przesuwania (0.5-23 mm) • Samooszczęszczające się metalowe ostrza** Zachowuje ostrość bez olejowania • 45 min pracy, 8 h ładowania • Zmywalne ostrza • Zasilanie sieciowe i akumulatorowe • Wskaźnik akumulatora



philips.com/grooming

PHILIPS

Hair Clipper

3000 Series

Constant power
easy haircut



DuraPower
Increase battery life time

13 length settings (0.5-23 mm) **Self-sharpening metal blades** **45 min runtime, 8h charging**



Puissance constante
coupe de cheveux facile

DuraPower
Augmente la durée de vie de la batterie en réduisant les frottements au niveau des lames

Lames en métal auto-affûtées Lames aiguisées jour après jour sans lubrification • **13 hauteurs de coupe avec glissière (0.5-23 mm)** • 45 min autonomie, 8 h de charge • Lames lavables • Utilisation avec ou sans fil • Voyant de batterie

Konstantni sila snadno zaštrfjeni • **Funkce DuraPower** Produžuje životnost baterije sniženim trenjem bity • **13 nastavení délky díky posuvnému tlačítku (0.5-23 mm)** • **Samoostřícní kovové bity** zůstávají ostří i bez mazání • Doba provozu 45 min, nabíjení 8 h • Omyvatelné / bity • Použití s kabelem i bez něj • Indikátor baterie

Putere constantă Tuns fără efort • **DuraPower** Mărește durata de viață a bateriei prin reducerea frecării lamelor • **13 setări de lungime cu buton glisant (0.5-23 mm)** • **Lame metalice cu ascuțire automată** Rămân ascuțite fără lubrifiere • 45 min. de funcționare, 8 h de încărcare • Lame lavabile • Utilizare cu și fără fir • Indicator pentru baterie



PHILIPS Consumer Lifestyle B.V. Tussendriegen 4 3006 AD Drachten The Netherlands

Επιχειρησιακή Διεύθυνση ΤΖΑΒΕΛΑΑ 1-3 ΤΚ 5322 ΧΑΛΑΝΔΡΙΣ ΣΤΡΕ ΤΙΣΗ ΗΡΩΩΝΗΝ ΠΙΝΔΟΣΙΑ

CE 100-240 V 50/60 Hz NiMH HC3525/15 8 710103 970316 3000 060 64741

PHILIPS

PHILIPS HEALTHTECH			
Main Article Group	Grooming (E15)		
Project name	HC3525_15_EU9_64741		
SGS number	6222564		
12-NC.NBR	300006064741		
Masterdrawing	422204108871		
Barcode No.	8710103970316		
Size	BWR Type		
Operator(s)	kunal.navjee		
VERSION No.	1		
Date in	15/12/2020		
Date amended	16-Dec-20		
Cyan	Magenta	Yellow	Black
Diecut	Matt Varnish		
Date Check			
<input type="checkbox"/> Check to Client Brief			
Artwork document			
<input type="checkbox"/> Legend	<input type="checkbox"/> Number of colors		
<input type="checkbox"/> 12NC	<input type="checkbox"/> Trapping/Bleed		
<input type="checkbox"/> Barcode	<input type="checkbox"/> Hi-res Images		
<input type="checkbox"/> Diecut	<input type="checkbox"/> Job Size		
Deliverables			
<input type="checkbox"/> PDF 1.3	<input type="checkbox"/> Epson		
<input type="checkbox"/> PDF 1.5	<input type="checkbox"/> Leapfile		
Approval			
<input type="checkbox"/> QC Lithographer SGS			
<input type="checkbox"/> Product Manager			
<input type="checkbox"/> Project Manager Celine Huisman			

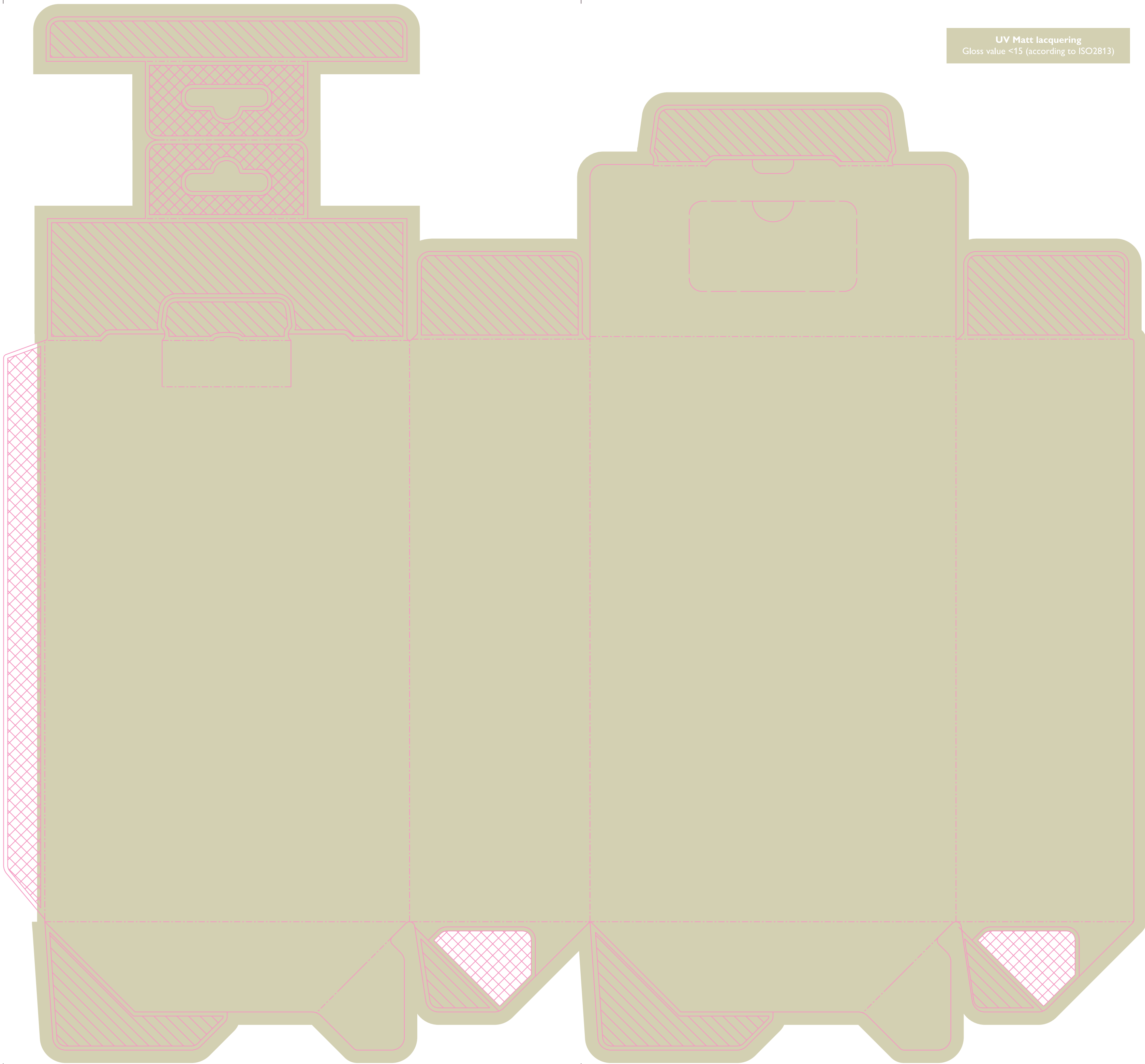

UV Matt lacquering
Gloss value <15 (according to ISO2813)

PHILIPS HEALTHTECH			
Main Article Group Grooming (E15)			
Project name	HC3525_15_EU9_64741		
SGS number	6222564		
12-NC.NBR	300006064741		
Masterdrawing	422204108871		
Barcode No.	8710103970316		
Size	BWR _____ Type _____		
Operator(s)	kunal.navjee		
VERSION No.	1		
Date in	15/12/2020		
Date amended	16-Dec-20		
<input type="checkbox"/> Cyan	<input type="checkbox"/> Magenta	<input type="checkbox"/> Yellow	<input type="checkbox"/> Black
<input type="checkbox"/> Diecut	<input type="checkbox"/> Matt Varnish	<input type="checkbox"/>	<input type="checkbox"/>
<input type="checkbox"/>	<input type="checkbox"/>	<input type="checkbox"/>	<input type="checkbox"/>
Date Check			
<input type="checkbox"/> Check to Client Brief			
Artwork document			
<input type="checkbox"/> Legend	<input type="checkbox"/> Number of colors		
<input type="checkbox"/> 12NC	<input type="checkbox"/> Trapping/Bleed		
<input type="checkbox"/> Barcode	<input type="checkbox"/> Hi-res Images		
<input type="checkbox"/> Diecut	<input type="checkbox"/> Job Size		
Deliverables			
<input type="checkbox"/> PDF 1.3	<input type="checkbox"/> Epson		
<input type="checkbox"/> PDF 1.5	<input type="checkbox"/> Leapfile		
Approval			
<input type="checkbox"/> QC Lithographer	SGS		
<input type="checkbox"/> Product Manager			
<input type="checkbox"/> Project Manager	Celine Huisman		