EDIFIER®

D32
Tabletop Wireless Speaker

Manual

EN

1. EDIFIER Connect App

With this app, you can:
- Switch input modes.
- Adjust volume.
- Select a customized EQ, and
- More functions.

EDIFIER Connect App

Download on the App Store | GET IT ON Google Play

Download EDIFIER Connect app:
1. With your smart device, scan the QR code on the quick start guide or the packaging box to download the EDIFIER Connect app (App Store (iOS devices) or Google Play (Android devices)).
2. Download and install the app.

How to use this app:
1. Turn on your smart device with the speaker on (Bluetooth).
2. In Bluetooth settings, select EDIFIER Connect App on your smart device.
3. Tap the menu for settings and playback control.

Note: The app's functionality, appearance, and interface and the speaker keeps alive if the speaker is connected to other input modes than Bluetooth mode.

2. What's in the box?

Note:
- Images are for illustration purposes only and may differ from the actual product.
- The bundled USB connecting cable is for audio and power charging. Do not use it for device charging.
- Due to various technical improvement and system upgrade, information and specifications mentioned may be slightly different from actual product. If any difference is found, the actual product prevails.

3. Cable connection

4. Power on/off

Press and hold the "⏻" button to power on/off the speaker.

Note:
When powered by the built-in battery, the speaker will automatically power off if there is no audio playback or operation for 30 minutes.

5. Indicator status

Indicator status	Speaker status
Breathing in blue per 5.5s	Bluetooth pairing mode
Breathing in blue	Bluetooth listener mode
Solid blue	Bluetooth device connected
Blinking in green	Paused in AUX mode
Solid green	AUX mode
Blinking in white	Waiting for AirPlay setup
Solid white	AirPlay setup complete
Solid red	USB connection mode
Blinking in blue and green	Upgrading the firmware

6. Bluetooth connection

1. When the speaker is powered on for the first time, it will auto enter Bluetooth pairing mode (LED blinking in blue).
2. Turn on your device, and tap "Settings" > "Bluetooth" to switch to Bluetooth mode manually.
3. On your device, select "EDIFIER D32" in the Bluetooth device list to connect, and the blue LED will be steady lit when the connection is established.
4. Access the Bluetooth setting on your smart device, press and hold the "⏻" button for the speaker for 1.5 seconds.

Note:
- Pin code for connection is "0000" if needed.
- To enjoy all Bluetooth functions of this product, make sure that your audio source and receiver are both Bluetooth 5.0 compatible. The Bluetooth range may vary depending on the environment and Bluetooth chipset installed in the device. The blue indicator will be a breathing pattern. In this mode, (1) two devices cannot find the speaker, but (2) for devices that have connected to the speaker before, the speaker will automatically connect from the Bluetooth list (if it is reconnect). To exit from Bluetooth listener mode, press the "⏻" button.

Dual device connection:
This speaker supports the simultaneous connection of two Bluetooth devices, allowing seamless switching between audio sources.
1. Press and hold the "⏻" button on the speaker for 1.5 seconds.
2. On the second Bluetooth device, select "EDIFIER D32" in the Bluetooth device list to connect.
3. On the first Bluetooth device, select "EDIFIER D32" in its Bluetooth device list to reconnect.
4. Start playback on the current Bluetooth device before streaming audio from the second one.

7. Apple AirPlay

Works with Apple AirPlay

Note:
- Make sure that your device is connected to your Wi-Fi network before setup.
- The following devices are supported:
  (1) iPhone or iPt with iTunes 10.4 or later;
  (2) Mac with OS X Mountain Lion or later and iTunes 10.4 or later;
  (3) Apple TV 4th or Apple TV HD (operation) with tvOS 7.4 or later;
  (4) Other devices that support AirPlay.

Network configuration:
Method 1: Apple Wizard (Windows Accessory Configuration)
1. Press and hold the "⏻" button on the speaker to switch to AirPlay mode manually.
2. Turn on your device, press and hold the "⏻" button on the speaker for 3 seconds (white LED blinking rapidly).
3. Access the Wi-Fi setting on your smart device.
4. Select "EDIFIER D32-xxxx" from the AirPlay speaker list to start the AirPlay setup.
5. Follow the on-screen instructions to complete the setup (white LED steady lit).

Method 2: Apple Home App
1. Press the "⏻" button on the speaker to switch to AirPlay mode manually.
2. Press and hold the "⏻" button on the speaker for 3 seconds (white LED blinking rapidly).
3. Open the Apple Home app on your smart device.
4. Tap "+" and select "Add an Apple Home accessory".
5. Follow the on-screen instructions to complete the setup (white LED steady lit).

Method 3: EDIFIER Connect App
1. Turn on your smart device with the speaker on (Bluetooth).
2. In Bluetooth settings, select EDIFIER Connect App on your smart device.
3. Tap "Connect your device with Wi-Fi".
4. Follow the on-screen instructions to complete the setup (white LED steady lit).

8. USB connection

Note:
The following operating systems support USB audio streaming: Windows 11, Windows 10, Windows 8, and Windows 7.

1. Turn on the speaker, press and hold "⏻" button on your smart device.
2. Select "Speaker" and then select "EDIFIER".
3. Follow the on-screen instructions to complete the setup (white LED steady lit).

9. Controls

Button	Mode	Action
⏻	Work mode / Standby mode	Press and hold to switch between work mode and standby mode.
	Work mode	Press to switch input modes.
	Bluetooth device connected	Press and hold to disconnect the current Bluetooth device.
	Bluetooth listener mode	Press and hold to exit Bluetooth listener mode.
	AUX mode	Press to mute or unmute the speaker.
M	Bluetooth mode / AirPlay mode / USB audio streaming mode	Press to pause or resume the current track.
	AUX mode	Press and hold to enter AirPlay setup mode.
⏮	Work mode	Press to increase volume.
⏭	Work mode	Press to decrease volume.
+	Bluetooth mode / AirPlay mode / USB audio streaming mode	Press and hold to switch to the next track.
−	Bluetooth mode / AirPlay mode / USB audio streaming mode	Press and hold to switch to the previous track.

Note:
- In AUX mode, volume sync is not supported. To adjust the volume, adjust on the speaker and your device separately.

10. Charging

Note:
- Power input: 100-240V~ 50/60Hz 0.5A
- This plug type is meant for illustration purpose only.
- The indicator light is solid red when charging and turns off when the battery is full.
- You can play music on the speaker while charging.

11. Specifications

Total output power (RMS): Treble: 15W+15W; Mid range and bass: 30W
Frequency response: 52Hz-40kHz

Declaration for EU
Frequency Band (Bluetooth): 2.402GHz - 2.480GHz
Frequency Band (Wi-Fi): 2.402MHz - 2.483GHz; 5.150GHz - 5.350GHz
Max. Output Power (Wi-Fi): 5.150GHz - 5.350GHz: 23dBm; 2.402GHz - 2.483GHz:
RF Power Output: ≤20 dBm (EIRP) (5.150GHz-5.350GHz excluded)
RF Power Output: ≤14 dBm (EIRP) (5.150GHz-5.350GHz)

This device may be restricted for use, depending on the local network. Restriction in the 5GHz band:
According to 10(10) of Directive 2014/53/EU, the packaging shows that this radio equipment will be subject to some restrictions when placed on the market in Belgium (BE), Bulgaria (BG), Czech Republic (CZ), Denmark (DK), Germany (DE), Estonia (EE), Ireland (IE), Greece (EL), Spain (ES), France (FR), Croatia (HR), Italy (IT), Cyprus (CY), Latvia (LV), Lithuania (LT), Luxembourg (LU), Hungary (HU), Malta (MT), Netherlands (NL), Austria (AT), Poland (PL), Portugal (PT), Romania (RO), Slovenia (SI), Slovakia (SK), Finland (FI), Sweden (SE), Turkey (TR), Norway (NO), Switzerland (CH), Iceland (IS), Liechtenstein (LI), Northern Ireland (UK(NI)), United Kingdom (UK), Switzerland (CH) and Serbia (RS).
The WAS function for the device is restricted to indoor use due to its operation in the 5.15 to 5.35 GHz frequency range.

This equipment should be installed and operated with minimum distance 20cm between the radiator and your body.

To learn more about EDIFIER, please visit www.edifier.com
For EDIFIER warranty queries, please visit the relevant country page on www.edifier.com and review the section titled Warranty Terms.
For EU customers, please contact us at:
South Africa: Please visit www.edifier.com (English) or www.edifier.com (Spanish/Portuguese) for local contact information.

FR

1. Application EDIFIER ConnecX

Avec cette application, vous pouvez:
- Passer d'un mode à un autre
- Contrôler le son
- Sélectionner ou personnaliser les réglages
- Mettre à jour le micrologiciel
- Ou pas de démarrage rapide ou l'entraînage

EDIFIER ConnecX app

Télécharger l'application EDIFIER ConnecX
1. Cherchez le nom apparaît intelligent, vous pouvez scanner le code QR sur la notice sur le guide de démarrage rapide ou l'entraînage.
Vous pouvez également chercher l'application « EDIFIER ConnecX » sur l'App Store d'Apple (appareils iOS) ou Google Play (appareils Android).
2. Téléchargez et installez l'application.

Connecter votre appareil intelligent
1. Connectez votre appareil intelligent à leur b-actif en Bluetooth.
2. En mode Bluetooth, ouvrez l'application EDIFIER ConnecX sur votre appareil intelligent.
3. Appuyez sur « Connecter » pour terminer la configuration de la connexion.

Remarque : Ce b-actif parlant prend à un autre mode électrique que le mode Bluetooth, le connecter BLE entre votre appareil intelligent et le b-actif parlant reste active.

2. Contenu de la boîte

Remarque :
- Les images utilisées servent de référence uniquement, et peuvent ne pas correspondre au produit.
- La clause de raccordement USB fournie est uniquement pour l'alimentation. Veuillez ne pas l'utiliser pour charger l'appareil.
- Les informations de sécurité contenues dans ce document peuvent varier légèrement par rapport au produit réel, car nous apportons constamment des améliorations technologiques et systèmes à nos produits. En cas de différence, le produit réel prévaut.

3. Connexion par câble

Maintenez enfoncé le bouton « ⏻ » pour allumer ou éteindre le haut-parleur.

Remarque
Alimenté par la batterie intégrée, le haut-parleur s'éteindra automatiquement en cas d'absence de lecture audio ou de fonctionnement pendant 30 minutes.

5. Etat du voyant

Etat du voyant	Etat du haut-parleur
Clignote en bleu (toutes 0.2 s)	Mode d'association Bluetooth
Clignote lentement et de façon répétée en bleu	Prêt à connecter Bluetooth
Bleu fixe	Dispositif Bluetooth connecté
Clignote en vert	Débranché en mode AUX
Vert fixe	Mode AUX
Clignote en blanc	En attente de la configuration AirPlay
Blanc fixe	Configuration AirPlay terminée
Rouge fixe	Mode diffuser audio vs USB
Clignote en blanc et vert	Mise à jour du micrologiciel

6. Connexion Bluetooth

1. Lorsque le haut-parleur est allumé pour la première fois, il entrera automatiquement en mode d'association Bluetooth (le voyant LED bleu clignote).
Vous pouvez également appuyer sur le bouton « ⏻ » et « ⏻ » pour passer manuellement en mode Bluetooth.
2. Sur votre appareil, sélectionnez « EDIFIER D32 » dans la liste des périphériques Bluetooth pour établir la connexion et le voyant LED bleu restera allumé lorsque la connexion est établie.
Vous vous déconnectez de l'appareil Bluetooth actuel, maintenez le bouton « ⏻ » enfoncé pendant 1.5 s.

Remarque :
1. Le code PIN de connexion par défaut est « 0000 », si demandé.
2. Pour profiter pleinement des fonctions Bluetooth de ce produit, vérifiez que votre appareil prend en charge le protocole Bluetooth A2DP ou AVRCP.
Vous pouvez ajouter trois connexions dans un délai de 30 minutes, le haut-parleur passera en mode manuel Bluetooth. Le voyant bleu clignotera lentement. Dans ce mode, le haut-parleur ne reconnaîtra pas automatiquement les appareils. Si vous allumez un appareil déjà enregistré dans la mémoire d'association de le haut-parleur, vous pouvez sélectionner «EDIFIER D32» dans la liste d'appareils Bluetooth pour établir une nouvelle connexion. Pour quitter le mode manuel Bluetooth, appuyez sur le bouton « ⏻ ».

Connexion double appareils
Ce haut-parleur prend en charge la connexion simultanée de deux appareils Bluetooth. Lorsque le haut-parleur est allumé, suivez les étapes suivantes:
1. Maintenez enfoncé le bouton « ⏻ » du haut-parleur pendant 1.5 secondes.
2. Sur la deuxième appareil Bluetooth, sélectionnez « EDIFIER D32 » dans la liste d'appareils Bluetooth pour établir la connexion.
4. Sur le premier appareil Bluetooth, sélectionnez « EDIFIER D32 » dans la liste d'appareils Bluetooth pour établir la deuxième connexion.
5. Permettre en pause ou arrêter la lecture sur l'appareil Bluetooth en cours avant de diffuser le son depuis le deuxième appareil.

7. Apple AirPlay

Remarque :
- Assurez-vous que votre appareil est connecté à votre réseau Wi-Fi avant le configuration.
- Les appareils suivants sont pris en charge:
iPhone, iPad, iPod touch avec iOS 11 ou version ultérieure ;
iPhone, iPad, iPod touch avec iOS 11 ou version ultérieure ;
(S Apple TV 4K ou Apple TV (de génération) avec tvOS 11 ou version ultérieure ;
(si votre appareil prend en charge AirPlay.

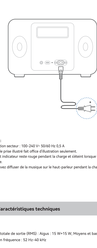

Configuration du réseau:
Méthode 1: Apple MAC Configuration des accessoires et périphériques sans fil
1. Appuyez sur le bouton « ⏻ » sur le haut-parleur pour passer au mode AirPlay configuration.
2. Maintenez enfoncé le bouton « ⏻ » du haut-parleur pendant 1.5 secondes. (LED bleu clignotant rapidement).
3. Sélectionnez « EDIFIER D32 » dans votre appareil intelligent.
4. Sélectionnez « EDIFIER D32 » dans la liste des haut-parleurs AirPlay pour commencer la configuration.
5. Suivez les instructions à l'écran pour terminer la configuration.
(le voyant LED blanc reste allumé)

Méthode 2: Application Apple Home
1. Appuyez sur le bouton « ⏻ » sur le haut-parleur pour passer au mode AirPlay configuration.
2. Maintenez enfoncé le bouton « ⏻ » du haut-parleur pendant 1.5 secondes. (LED bleu clignotant rapidement).
3. Ouvrez l'application Apple Home sur votre appareil intelligent.
4. Appuyez sur « + », puis sélectionnez « Ajouter ou numériser un accessoire ».
5. Suivez les instructions à l'écran pour terminer la configuration.
(le voyant LED blanc reste allumé)

Méthode 3 : Application EDIFIER ConnectX
1. Connectez votre appareil intelligent avec le haut-parleur via Bluetooth.
2. Ouvrez l'application EDIFIER ConnectX et sélectionnez EDIFIER ConnectX sur votre appareil intelligent.
3. Appuyez sur « Sources d'entrée », puis sélectionnez « AirPlay ».
Suivez les instructions à l'écran pour terminer la configuration
(le voyant LED blanc reste allumé).

8. Connexion USB

Remarque :
- Les appareils d'exploitation suivants prennent en charge la diffusion audio via USB: Windows 11, Windows 10, Windows 8 et Windows 7.
- En mode USB, la synchronisation du volume n'est pas prise en charge. Réglez le volume sur le haut-parleur et votre appareil séparément.

9. Commandes

Boutons/ Commandes	Mode	Action
	Mode travail / Mode veille	Maintenez enfoncé pour basculer entre le mode travail et le mode veille
	Mode travail	Appuyez pour basculer entre les modes disponibles
	Dispositif Bluetooth connecté	Maintenez enfoncé pour déconnecter le dispositif Bluetooth actuel
	Mode marque Bluetooth	Appuyez pour passer le mode travail Bluetooth et passer au mode d'association Bluetooth
	Mode AUX	Appuyez pour désactiver ou réactiver le haut-parleur
	Mode AirPlay / mode audio USB	Appuyez pour mettre en pause ou reprendre la lecture en cours
	Mode AirPlay	Maintenez enfoncé pour passer au mode d'appariement
+	Mode travail	Appuyez pour augmenter le volume
−	Mode travail	Appuyez pour réduire le volume
⏮	Mode Bluetooth / mode AirPlay / mode audio USB	Maintenez enfoncé pour passer à la piste suivante
⏭	Mode Bluetooth / mode AirPlay / mode audio USB	Maintenez enfoncé pour passer à la piste précédente

Remarque :
- En mode AUX, la synchronisation du volume n'est pas prise en charge. Réglez le volume sur le haut-parleur et votre appareil séparément.

10. Charger

Remarque :
- Alimentation secteur : 100-240 V~ 50/60 Hz 0.5 A.
- Le type de prise doit être utilisé selon l'utilisation seulement.
- Le voyant indiquera rouge pendant la charge et éteint lorsque la batterie est pleine.
- Vous pouvez diffuser de la musique sur le haut-parleur pendant la charge.

11. Caractéristiques techniques

Puissance totale de sortie (RMS) : Aigus : 10 W+5 W, Moyens et basses : 30 W
Réponse en fréquence : 52 Hz-40 kHz

ES

1. App EDIFIER ConnnX

Con esta app puede

- Cambiar modos de entrada.
- Controlar la reproducción.
- Seleccionar o personalizar EQ y
- Hacer funciones más.

EDIFIER ConnnX app

App Store | Google Play

Descargar la app EDIFIER ConnnX

- Escanee el código QR en la guía de inicio rápido o en el embalaje con su dispositivo inteligente.
- Vaya a la tienda App Store "EDIFIER ConnnX" en Apple App Store (dispositivos iOS) o Google Play (dispositivos Android).
- Descargue e instale la app.

Cómo usar la app

1. Conecte su dispositivo inteligente con el altavoz mediante Bluetooth.
2. En modo Bluetooth, abra la app EDIFIER ConnnX en su dispositivo inteligente.
3. Siga las instrucciones en pantalla para completar la configuración.

Nota: La conexión Bluetooth del altavoz a su dispositivo inteligente y el altavoz se mantiene activa si el altavoz se cambia a otros modos de entrada distintos al modo Bluetooth.

2. Contenido de la caja

Nota:

- Las imágenes aparecen con un fin meramente ilustrativo y pueden variar del producto final.
- El cable de conexión USB incluido es solamente para emisión de audio. No lo use para cargar el dispositivo.
- Debido a las mejoras de software y actualización del sistema, la información y especificaciones aquí contenidas pueden ser ligeramente distintas al producto real. Si le encuentra alguna diferencia, prevalece el producto real.

3. Conexión de cable

Mantenga pulsado el botón "⏻" para encendérlo/apagarlo el altavoz.

Nota:

- Cuando se encienda con la batería incorporada, el altavoz se apagará automáticamente si no hay reproducción de audio y operación durante 30 minutos.

4. Encendido/apagado

Mantenga pulsado el botón "⏻" para encendérlo/apagarlo el altavoz.

Nota:

- Cuando se encienda con la batería incorporada, el altavoz se apagará automáticamente si no hay reproducción de audio y operación durante 30 minutos.

5. Estado del indicador

Estado del indicador	Estado del altavoz
Parpadeando en azul cada 0.2s	Modo de emparejamiento Bluetooth
Parpadeo lento en azul	Modo Bluetooth activo
Azul fijo	Dispositivo Bluetooth conectado
Parpadeo en verde	Modo AUX atenuado
Verde fijo	Modo AUX
Parpadeo en Blanco	Esperando para configurar AirPlay
Blanco fijo	Configuración de AirPlay completada
Rojo fijo	Modo de transmisión de audio USB
Parpadeo en azul y verde	Actualizando firmware

6. Conexión Bluetooth

1. Cuando el altavoz se encienda por primera vez, accederá automáticamente al modo de emparejamiento Bluetooth (el LED parpadea en azul).
2. También puede pulsar el botón "⏻" + "⏯" para cambiar manualmente al modo Bluetooth.
3. En su dispositivo, seleccione "EDIFIER D32" en la lista de dispositivos Bluetooth, y pulse "Conectar" para completar la conexión Bluetooth.
4. Para desconectar del dispositivo Bluetooth actual, mantenga pulsado el botón "⏻" + "⏯".

Nota:

- El sonido el código PIN para conectarse, introduzca "0000".
- Por motivos de todas las funciones Bluetooth de este producto, asegúrese de que el dispositivo de audio admite los perfiles A2DP y AVRCP.
- Si el último dispositivo Bluetooth al que se ha conectado el altavoz pasará a modo Bluetooth activo. El tiempo será pausada en un perfil de reproducción. El siete modo, (1) los ruidos dispositivo no puede encontrar el altavoz, pero (2) pues el dispositivo excelente en el registro de emparejamiento del altavoz, puede seleccionar "EDIFIER D32" en la lista de dispositivos Bluetooth para volver a conectar. Pero sólo del modo Bluetooth audio pulsa el botón "⏻".

Conexión dos dispositivos

1. Conecte el altavoz a dos dispositivos simultáneos de dos dispositivos Bluetooth.
2. Conecte el primer dispositivo Bluetooth al altavoz.
3. Mantenga pulsado el botón "⏻" en el altavoz durante 1.5 segundos.
4. En su segundo dispositivo Bluetooth, seleccione "EDIFIER D32" en la lista de dispositivos Bluetooth para conectar.
5. En el primer dispositivo Bluetooth, seleccione "EDIFIER D32" en la lista de dispositivos Bluetooth para volver a conectar.

Haga pausa y detenga la reproducción del dispositivo Bluetooth actual antes de transmitir audio desde el segundo dispositivo.

7. Apple AirPlay

Configurado con Apple AirPlay

Nota:

- Asegúrese de que el dispositivo está conectado a la red Wi-Fi antes de configurar. Se admiten los siguientes dispositivos:
(1) iPad, iPhone, iPod Touch con iOS 11 o posterior.
(2) Mac con macOS High Sierra o posterior.
(3) Apple TV 4K o Apple TV (2ª Generación) con tvOS 11.4 o posterior.
(4) Otros dispositivos compatibles con AirPlay.

Configuración de red

Método 1: MAC de Apple (Configuración de accesorios inalámbricos)

1. Pulse el botón "⏻" en el altavoz para cambiar manualmente al modo AirPlay.
2. Mantenga pulsado el botón "⏻" en el altavoz durante 1.5 segundos.
(LED blanco parpadeando rápidamente)
3. Acceda a la configuración Wi-Fi en su dispositivo inteligente.
4. Seleccione "EDIFIER D32 xxx" de la lista de altavoces con AirPlay para comenzar la configuración de Airplay.
5. Siga las instrucciones en pantalla para completar la configuración
(LED blanco encendido fijo)

Método 2: App Apple Home

1. Pulse el botón "⏻" en el altavoz para cambiar manualmente al modo AirPlay.
2. Mantenga pulsado el botón "⏻" en el altavoz durante 1.5 segundos.
(LED blanco parpadeando rápidamente)
3. Abra la app Apple Home en su dispositivo inteligente.
4. Toque "Agregar accesorio" y "Añadir accesorio".
5. Siga las instrucciones en pantalla para completar la configuración
(LED blanco encendido fijo)

Método 2: App EDIFIER ConnnX

1. Conecte su dispositivo inteligente con el altavoz mediante Bluetooth.
2. En modo Bluetooth, abra la app EDIFIER ConnnX en su dispositivo inteligente.
3. Toque "Ajustes de entrada" y seleccione "AirPlay".
4. Siga las instrucciones en pantalla para completar la configuración
(LED blanco encendido fijo)

8. Conexión USB

Nota:

- Si el sistema sistemas operativo soportan emisión de audio USB: Windows 11, Windows 10, Windows 8, Windows 7.
- En modo USB, la sincronización de volumen no está soportada. Para ajustar el volumen, ajuste en el altavoz y su dispositivo por separado.

9. Controles

Botón/ Mando	Modo	Acción
⏻	Modo operativo / Modo espera	Mantenga pulsado para cambiar entre el modo de funcionamiento y de espera.
	Modo operativo	Pulse para cambiar los modos de entrada.
	Dispositivo Bluetooth conectado	Mantenga pulsado para desconectar el dispositivo Bluetooth actual.
	Modo Bluetooth audio	Pulse para salir del modo Bluetooth audio y acceder al modo de emparejamiento Bluetooth.
	Modo AUX	Pulse para silenciar o recuperar el sonido del altavoz.
	Modo USB	Pulse para pausar o continuar la pista actual.
	Modo AirPlay	Mantenga pulsado para acceder al modo de configuración AirPlay.
+	Modo operativo	Pulse para subir el volumen.
	Modo operativo	Pulse para bajar el volumen.
+	Modo Bluetooth / modo AirPlay / modo de transmisión de audio USB	Mantenga pulsado para pasar a la pista siguiente.
−	Modo Bluetooth / modo AirPlay / modo de transmisión de audio USB	Mantenga pulsado para pasar a la pista anterior.

Nota:

- En modo USB, la sincronización de volumen no está soportada. Para ajustar el volumen, ajuste en el altavoz y su dispositivo por separado.

10. Carga

Nota:

- Alrededores: 100-240 V~ 50/60 Hz 0.5A
- Evite tipos de conector sobrecargar toma una finalidad Australia.
- El tiempo está en tipo Tipo durante la carga y se apagará cuando la batería esté llena.
- Puede reproducir música con el altavoz durante la carga.

11. Especificaciones

Potencia total de salida (RMS): Agudos: 15W+15W, Medios y bajos: 30W
Respuesta de Frecuencia: 52Hz-40kHz

DE

1. EDIFIER Connect App

Mit dieser App können Sie:

- Eingangsmodus wechseln,
- Klangeffekte ändern,
- EQs auswählen oder anpassen, und
- weitere Funktionen.

EDIFIER Connect app

App Store | Google Play

EDIFIER Connect App herunterladen

- Suchen Sie im Apple App Store (iOS-Gerät) oder Google Play (Android-Gerät) nach „EDIFIER Connect“ suchen.
- App herunterladen und installieren.

So verwenden Sie diese App

1. Verbinden Sie Ihr Smart-Gerät über Bluetooth mit dem Lautsprecher.
2. Öffnen Sie die Bluetooth-Module der EDIFIER Connect App auf Ihrem Smart-Gerät.
3. Tippen Sie auf das Menü, um Einstellungen und Weitergestaltung einzugeben.

Hinweis: Die BLE-Verbindung zwischen Ihrem Smart-Gerät und dem Lautsprecher ermöglicht nur die Steuerung der Lautstärke auf anderen Eingangsmodi als den Bluetooth-Modus ungerichtet wird.

2. Lieferumfang

Hinweis:

- Die Abbildungen dienen ausschließlich zur Veranschaulichung und können von tatsächlichen Produkt abweichen.
- Das mitgelieferte USB-Verbindungskabel ist nur für Audio-Streaming vorgesehen. Verwenden Sie es nicht zum Aufladen des Geräts.
- Die Produktbilder, Spezifikationen, Funktionen und Softwarekonfigurationen können je nach verfügbaren Informationen und Spezifikationen sich jederzeit vom tatsächlichen Produkt unterscheiden. Bei vorhandenen Unterschied ist das tatsächliche Produkt maßgeblich.

3. Kabelverbindung

4. Ein-/ausschalten

Halten Sie die Taste „⏻“ gedrückt, um den Lautsprecher ein-/auszuschalten.

Hinweis:

- Wenn der Lautsprecher über den integrierten Akku betrieben wird schaltet er sich automatisch aus, wenn innerhalb von 30 Minuten keine Tonsignalquelle oder Bedienung erfolgt.

5. Anzeigestatus

Anzeigestatus	Sprachstatus
Blinkt alle 0.2 Sekunden blau	Bluetooth-Kopplungsmodus
Blinkt langsam blau	"Modus: Bluetooth eingeschaltet"
Dauerlicht blau	Bluetoothgerät verbunden
Blinkt grün	An AUX-Modus eingeschaltet
Dauerlicht grün	AUX-Modus
Blinkt weiß	Warten auf AirPlay-Einrichtung
Leuchtet permanent weiß	AirPlay-Einrichtung abgeschlossen
Dauerlicht rot	USB Audio-Streaming-Modus
Blinkt blau und grün	Aktualisieren der Firmware

6. Bluetooth-Kopplung

1. Wenn der Lautsprecher zum ersten Mal eingeschaltet wird, wechselt er automatisch in den Bluetooth-Kopplungsmodus (LED blinkt blau).
   Sie können auch die Taste „⏻“ halten, „ E ⁊ drücken, um manuell in den Bluetooth-Modus zu wechseln.
2. Wählen Sie auf Ihrem Gerät „EDIFIER D32“ in der Bluetooth-Geräteliste aus, um eine Verbindung herzustellen. Die blaue LED blinkt dauerhaft, wenn die Verbindung hergestellt ist.
   Halten Sie zum Trennen von aktuellen Bluetooth-Gerät die Taste „ E ⁊ 1.5 Sekunden lang gedrückt.

Hinweis:

- Die TWS-Code zur Verbindung, falls erforderlich, ist „0000“.
- Um oder vollen Bluetooth-Funktionsumfang des Produkts zu genießen, daten Sie bitte sicher, dass Ihr Bluetooth-Gerät das A2DP-Profil unterstützt. Die Bluetooth-Verbindung von 30 Minuten lang Gerät angeschlossen wird, wechselt der Lautsprecher in den ausgeschalteten Bluetooth-Modus. Die blaue Anzeige blinkt langsam und wartet auf eine Verbindung. Wenn Sie eine Verbindung mit einem zuvor gekoppelten EDTW-Gerät, die im Kopplungsverlauf, dieses Lautsprechers verhanden ist, können Sie den EDIFIER D32" aus seiner Bluetooth-Geräteliste auswählen, um die Verbindung wieder herzustellen. Drücken Sie die Taste „ E ⁊ um die verbundenen Bluetooth-Modus zu verlassen.

Verbindung mit zwei Geräten

1. Schließen Sie, wie abgebildet, das erste Bluetooth-Gerät an den Lautsprecher an.
2. Halten Sie die Taste „ E ⁊ 1.5 Sekunden gedrückt, um den Bluetooth-Modus zu aktivieren.
3. Auf dem zweiten Bluetooth-Gerät wählen Sie „EDIFIER D32“ aus der Bluetooth-Geräteliste, um eine Verbindung herzustellen.
   Auf dem ersten Bluetooth-Gerät wählen Sie „EDIFIER D32“ in der Bluetooth-Geräteliste, um die Verbindung wiederherzustellen.
4. Wenn Sie Musik auf dem zweiten Gerät abspielen, wird der Ton automatisch an das erste Gerät weitergeleitet.

7. Apple AirPlay

Apple AirPlay

Hinweis:

- Stellen Sie vor der Einrichtung sicher, dass Ihr Gerät mit Ihrem WLAN-Netzwerk verbunden ist.
- Die folgenden Geräte werden unterstützt:
  iOS 11.4 oder höher, iPadOS 13.1 oder höher, macOS 10.14 oder höher, iPod und iPod touch mit iOS 11.4 oder höher;
  (3 Apple TV 4K oder Apple TV HD, Generation) mit tvOS 11.4 oder höher;
  HL-Kreise Geräte, die AirPlay unterstützen.

Netzwerkkonfiguration

Methode 1: Apple MAC Einstiegsform des drahtlosen Zubehörs

1. Drücken Sie die Taste „⏻“ am Lautsprecher, um manuell in den AirPlay Modus zu wechseln.
2. Halten Sie die Taste „ E ⁊ “ am Lautsprecher für 1.5 Sekunden gedrückt (weiße LED blinkt schnell).
3. Öffnen Sie die Apple Home App auf Ihrem Smart-Gerät zu.
4. Wählen Sie „EDIFIER D32 xxx“ aus der Liste der AirPlay Lautsprecher aus, um den AirPlay Modus zu aktivieren.
5. Befolgen Sie die Anweisungen auf dem Bildschirm, um die Einrichtung abzuschließen (weiße LED leuchtet dauerhaft).

Methode 2: Apple Home App

1. Drücken Sie die Taste „⏻“ am Lautsprecher, um manuell in den AirPlay Modus zu wechseln.
2. Halten Sie die Taste „ E ⁊ “ am Lautsprecher für 1.5 Sekunden gedrückt (weiße LED blinkt schnell).
3. Öffnen Sie die Apple Home App auf Ihrem Smart-Gerät zu.
   Tippen Sie auf „+“ und wählen Sie dann „Zubehör hinzufügen oder scanen“.
4. Wählen Sie „EDIFIER D32 xxx“ aus der Liste der Lautsprecher aus, um den AirPlay Modus zu aktivieren.
5. Befolgen Sie die Anweisungen auf dem Bildschirm, um die Einrichtung abzuschließen (weiße LED leuchtet dauerhaft).

Methode 3: EDIFIER Connect App

1. Verbinden Sie Ihr Smart-Gerät über Bluetooth mit dem Lautsprecher.
2. Öffnen Sie die Bluetooth-Module der EDIFIER Connect App auf Ihrem Smart- Gerät.
3. Tippen Sie auf „Input Source“ (Eingangsquelle) und wählen Sie dann „AirPlay“.
4. Befolgen Sie die Anweisungen auf dem Bildschirm, um die Einrichtung abzuschließen (weiße LED leuchtet dauerhaft).

8. USB-Anschluss

Hinweis:

- Die Kompatiblen Betriebssysteme unterstützen USB-Audiostreaming: Windows 11, Windows 10, Windows 8 und Windows 7.
- Im USB-Modus wird die Lautsprecher-Lautstärke nicht unterstützt. Um die Lautstärke einzustellen, stellen Sie sie am Lautsprecher und am Gerät separat ein.

9. Steuerelemente

Taster/ Geste	Modus	Aktion
⏻	Ausgeschalteter Bluetooth Modus	Halten Sie gedrückt, um verbunden dem letzten und dem Bluetooth-Modus zu verbinden.
	Bluetoothmodus	Drücken Sie diese Taste, um den Lautsprecher zu ausschalten.
	Bluetoothgerät verbunden	Drücken Sie diese Taste, um die Bluetooth-Verbindung den gerade aktiven Gerät zu trennen.
	Modus „Bluetooth ausgeschaltet“	Drücken Sie, um den ausgeschalteten Bluetooth Modus zu verlassen und den Lautsprecher zum letzten Modus zu wechseln.
	AUX-Modus	Drücken Sie diese Taste, um den Lautsprecher auszuschalten oder die Stummschaltung zu aktivieren.
	Bluetooth-Modus/AirPlay Modus USB-Audio Streaming-Modus	Drücken Sie diese Taste, um den aktuellen Titel auszuwählen oder Fortsetzen.
	AirPlay-Modus	Halten Sie gedrückt, um den Lautsprecher zum letzten Bluetooth-Gerät zu verbinden.
E	Bluetoothmodus	Drücken Sie, um die Lautstärke zu verringern.
⁊	Bluetooth-Modus/AirPlay Modus USB-Audio Streaming-Modus	Halten Sie die Taste gedrückt, um zum nächsten Titel zu wechseln.
	Bluetooth-Modus/AirPlay Modus USB-Audio Streaming-Modus	Halten Sie die Taste gedrückt, um zum vorherigen Titel zu wechseln.

Hinweis:

- Die Lautstärke wird die Lautsprecher-Synchronisierung nicht unterstützt. Um die Lautstärke einzustellen, stellen Sie sie am Lautsprecher und am Gerät separat ein.

10. Laden

Hinweis:

- Netzanspr. 100-240 V~ 50/60 Hz 0.5A
- Dieser Gerätetyp darf nur zur Innenraumnutzung.
- Die Anzeige ist während des Ladevorgangs durchgehend rot und schaltet sich aus, wenn das Gerät voll ist.
- Die kleinen während des Ladens Musik über den Lautsprecher ansprechen.

11. Technische Daten

Gesamt-Ausgangsleistung (RMS): Hochtöner 15W+15W,
Mittel-und Tiefbasstreiber: 30W

Frequenzgang: 52Hz-40kHz

IT

1. APP EDIFIER ConneX

Con questa applicazione è possibile:

- Aggiornare il firmware del dispositivo.
- Personalizzare le impostazioni EQ.
- Personalizzare le impostazioni dei tasti.
- Selezionare o personalizzare gli EQ, e
- Altre funzioni.

EDIFIER ConnectApp

Scaricare l'App EDIFIER ConnectX

1. Con il prodotto disponibile vicino, assicurarsi il codice QR riportato sulla guida rapida e sulla confezione.
2. Il vostro prodotto sarà riconosciuto "EDIFIER ConnectApp" (Nome di Apple Utente (disponibile iOS) o in Google Play (disponibile Android).
3. Scaricare ed installare l'App.

Come utilizzare l'App

1. Collegare il proprio dispositivo con l'altoparlante tramite Bluetooth.
2. In modalità Bluetooth, aprire l'App EDIFIER ConnectX sul dispositivo smart.
3. Selezionare il nome per la riproduzione e il codice Bluetooth, se richiesto.

Nota: La connessione BLE tra il dispositivo smart e l'altoparlante rimane attiva anche quando l'App viene chiusa consentendo la modalità di ingresso diverse dalla modalità Bluetooth.

2. Contenuto della confezione

Nota:

- La immagini sono solo a scopo illustrativo e possono differire dal prodotto reale.
- Il cavo di collegamento USB in dotazione è destinato esclusivamente alla streaming audio, non utilizzare per effettuare la ricarica del dispositivo.
- Per via di miglioramenti tecnici e di aggiornamenti del sistema, le informazioni e le specifiche tecniche contenute in questo documento possono subire delle leggeramente dal prodotto. In caso di eventuali differenze, prevarrà il prodotto reale.

3. Collegamento cavo

Premere e tenere premuto il pulsante "⏻" per accendere/spegnere l'altoparlante.

Nota:

Quando si alimenta dalla batteria integrata, l'altoparlante si spegne automaticamente se la riproduzione audio si è funzionamento senza avanzi per 30 minuti.

4. Accensione/spegnimento

Premere e tenere premuto il pulsante "⏻" per accendere/spegnere l'altoparlante.

Nota:

Quando si alimenta dalla batteria integrata, l'altoparlante si spegne automaticamente se la riproduzione audio si è funzionamento senza avanzi per 30 minuti.

5. Stato indicatore

Stato Indicatore	Stato dell'altoparlante
Lampeggiante e blu per 0.2 s	Modalità di accoppiamento Bluetooth
Lampeggia lentamente in blu.	Modalità riaccesa Bluetooth
Blu, fisso	Il dispositivo Bluetooth è connesso
Lampeggiante in verde	Sincronizzo in modalità AUX
Verde fisso	Modalità AUX
Lampeggiante in bianco	In attesa della configurazione di AirPlay
Bianco fisso	Impostazione AirPlay completata
Rosso fisso	Modalità streaming audio USB
Lampeggiante in blu e verde	Aggiornamento del firmware

6. Connessione Bluetooth

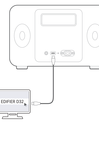

1. Quando l'altoparlante viene accesa per la prima volta, entra automaticamente in modalità di accoppiamento Bluetooth (5 LED lampeggia in blu).
2. Cercate possibile premere i pulsanti "⏻" e "⏯" per passare manualmente alla modalità Bluetooth.
3. Sul proprio dispositivo, selezionare "EDIFIER D32" nell'elenco dei dispositivi Bluetooth disponibili e connettersi. Il LED blu si accende fisso quando la connessione è stabilita.

Per disconnettere dal dispositivo Bluetooth corrente, premere e tenere premuto il pulsante "⏯" per 1.5 secondi.

Nota:

- Per gli utenti che usano PC o laptop con Windows, se il dispositivo non è stato connesso correttamente, si prega di rimuovere il dispositivo.
- Se non si collega alcun dispositivo entro 30 minuti, l'altoparlante si connetterà la modalità Bluetooth riaccesa. L'indicatore blu lampeggia lentamente. In questa modalità, premere il pulsante "⏯" per 2 secondi per entrare nella modalità di accoppiamento. Se il dispositivo restente nel registro di accoppiamento di questo altoparlante, è possibile selezionare "EDIFIER D32" dall'elenco dei dispositivi Bluetooth per riconnettersi. Per riconnettersi manualmente la modalità Bluetooth, premere il pulsante "⏯".

Connessione a dispositivo Bluetooth:

Questo altoparlante supporta la connessione simultanea di due dispositivi Bluetooth.

1. Come illustrato, collegare il primo dispositivo Bluetooth all'altoparlante.
2. Riproduzione musicale sul primo dispositivo. Premere "⏯" sull'altoparlante per 2 secondi.
3. Sul secondo dispositivo Bluetooth, selezionare "EDIFIER D32" nell'elenco dei dispositivi Bluetooth da collegare.
4. Sul primo dispositivo Bluetooth, selezionare "EDIFIER D32" nell'elenco dei dispositivi Bluetooth per riconnettersi.
5. Ora entrambi i dispositivi possono riprodurre sul dispositivo Bluetooth corrente prima di trasmettere l'audio del secondo.

7. Apple AirPlay

Apple AirPlay

- Prima della configurazione, accertarsi che il proprio dispositivo sia collegato alla rete Wi-Fi.
- Dotato supportati: riproduttori Bluetooth.
- Dotato di iOS 11.4 o versione successiva, macOS 10.13 o versione successiva.
- iOS iPhone, iPad o iPod touch con iOS 11.4 o successivo.
- OS Apple TV 4K o Apple TV (la generazione) con iOS 11.4 o versione successiva.
- Gli AirPlay dispositivi che supportano AirPlay.

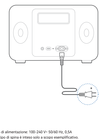

Configurazione della rete

Metodo 1: App WAC (Configurazione dell'accessorio wireless)

1. Premere il pulsante "⏻" sull'altoparlante per passare manualmente alla modalità AirPlay.
2. Premere e tenere premuto il pulsante "⏯" sull'altoparlante per 1.5 secondi. (LED bianco lampeggia rapidamente)
3. Assicurarsi che il dispositivo iOS WLAN del dispositivo smart.
4. Selezionare "EDIFIER D32 xxx" dall'elenco degli altoparlanti AirPlay per avviare la configurazione di AirPlay.
5. Seguire le istruzioni sullo schermo per completare l'impostazione (LED bianco accesa fisso)

Metodo 2: App EDIFIER ConnectX

1. Premere il pulsante "⏻" sull'altoparlante per passare manualmente alla modalità AirPlay.
2. Premere e tenere premuto il pulsante "⏯" sull'altoparlante per 1.5 secondi. (LED bianco lampeggia rapidamente)
3. Aprire App Apple Home sul dispositivo smart.
4. Toccare "+" e selezionare "Aggiungere o scansionare accessori".
5. Seguire le istruzioni sullo schermo per completare l'impostazione (LED bianco accesa fisso)

Metodo 3: App EDIFIER ConnectX

1. Collegare il proprio dispositivo con l'altoparlante tramite Bluetooth.
2. In modalità Bluetooth, aprire l'App EDIFIER ConnectX sul dispositivo smart.
3. Selezionare "Impostazioni" e poi scorrere verso il basso per "Avanzate".
4. Seguire le istruzioni sullo schermo per completare l'impostazione (LED bianco accesa fisso)

8. Collegamento USB

Nota:

- Adeguati sistemi operativi supportano firmwaring audio (USB: Windows 11, Windows 10, Windows 8, e Windows 7.
- In modalità USB, la sincronizzazione del volume non è supportata. Per la regolazione del volume, regolare indipendentemente l'altoparlante e il dispositivo.

9. Comandi

Pulsante / Sequenza	Modalità	Azione
Pulsante ⏻ / Pulsante avanzo	Modalità spegnimento / Modalità avanzo	Premere e tenere premuto per passare dalla modalità riposo/stato di funzionamento a quella di avanzo.
	Modalità operativa	Premere per cambiare modalità di ingresso.
	Il dispositivo Bluetooth è connesso	Tenere premuto per configurare il dispositivo Bluetooth corrente.
	Modalità riaccesa Bluetooth	Premere per uscire dalla modalità Bluetooth riaccesa e accedere alla modalità di accoppiamento Bluetooth.
	Modalità AUX	Premere per disattivare o riattivare l'altoparlante.
	Modalità Bluetooth / Modalità AirPlay / Modalità streaming audio USB	Premere per mettere in pausa o riprendere la riproduzione.
	Modalità AirPlay	Premere e tenere premuto per accedere alla modalità di connessione AirPlay.
Pulsante ⏯	Modalità operativa	Premere per aumentare il volume.
	Attenuazione	Premere per diminuire il volume.
	Bluetooth: Precedente/Pop. Pulsa/ USB Audio Streaming: Pause	Premere e tenere premuto per passare alla traccia successiva.
	Bluetooth: Precedente/Pop. Pulsa/ USB Audio Streaming: Pause	Premere e tenere premuto per passare alla traccia precedente.

Nota:

- In modalità AUX, la sincronizzazione del volume non è supportata. Per la regolazione del volume, regolare indipendentemente l'altoparlante e il dispositivo.

10. Carica

Nota:

- Ingresso di alimentazione: 100-240 V~ 50/60 Hz, 0,5A
- Questo tipo di spina è stato usato solo a scopo esemplificativo.
- La spina reale deve dare benefice di ricarica e di spegne quando la batteria è carica.
- Il possibile riprodurre musica sull'altoparlante durante la ricarica.

11. Specifiche

Potenza di uscita totale (RMS): Alto: 15W+15W; Gamma media e basso: 30W
Risposta in frequenza: 52Hz-40kHz

PT

1. Aplicativo EDIFIER ConneX

Com este aplicativo, você pode

- Alternar modos de entrada;
- Controle a reprodução;
- Selecionar ou personalizar EQ; e
- Mais funções.

EDIFIER ConneX app

Google play | App Store

Aplicativo EDIFIER ConneX

1. Com seu dispositivo inteligente, digitalize o código QR neste guia de início rápido ou na embalagem.
2. Vaá também pode procurar por "EDIFIER ConneX" no Apple App Store (dispositivos IOS) ou Google Play (dispositivos Android).
3. Baixe e instale o aplicativo.

Como usar este aplicativo

1. Conecte seu dispositivo inteligente ao alto-falante via Bluetooth.
2. No modo Bluetooth, abra o Aplicativo EDIFIER ConneX em seu dispositivo inteligente.

Siga o menu para acessar as configurações e controlar a reprodução.

Dica: Se você não tiver o aplicativo instalado, o alto-falante ainda pode reproduzir áudio quando o alto-falante é alternado para outros modos de entrada além do Bluetooth.

2. Conteúdo da caixa

Nota:

- Os itens reais do aparelho ilustrados podem diferir do produto real.
- O cabo de conexão USB incluído também pode ser usado para reprodução de áudio. Não o utilize para carregar o dispositivo.
- Para a necessidade de melhoramento técnico e atualização do sistema, as especificações do produto, software e aplicativo mencionados neste manual do dispositivo do produto real. Se ha encontrada qualquer diferença, prevalece o produto real.

3. Conexão via cabo

4. Ligar/desligar

Mantenha pressionado o botão "⏻" para ligar/desligar o alto-falante.

Nota:

Quando ligado pela bateria integrada, o alto-falante irá desligar automaticamente caso não haja reprodução de áudio ou operação em 30 minutos.

5. Status do indicador

Status do indicador	Status do alto-falante
Piscando em azul por 5.2s	Modo de pareamento Bluetooth
Respirando em azul	Modo de Bluetooth ocioso
Constantemente azul	Dispositivo Bluetooth conectado
Piscando em verde	Modo no modo de AUX
Constantemente verde	Modo de AUX
Piscando em âmbar	Aguardando configuração do AirPlay
Branco constante	Configuração do AirPlay concluída
Piscando em verde	Modo de transmissão de áudio USB
Piscando em azul e verde	Atualizando firmware

6. Ligação Bluetooth

1. Quando o alto-falante for ligado pela primeira vez, ele entrará automaticamente no modo de emparelhamento Bluetooth (LED piscando em azul).
   Você pode pressionar e manter o botão "⏻" por 4 s para alternar para o modo Bluetooth manualmente.
2. No seu dispositivo, selecione "EDIFIER S52" na lista de dispositivos Bluetooth para conectar. Se for solicitado a inserir uma senha de emparelhamento, insira "0000".
   Para desconectar ou seu dispositivo Bluetooth atual, mantenha pressionado o botão "⏻" por 1.5 segundos.

Nota:

- Se for necessário, o código PIN pode ligação é "0000".
- Se ativar/ativar de todos os funções Bluetooth, certifique-se que o seu dispositivo de forma audio tem os perfil A2DP e AVRCP.
- Se não for ligado a um dispositivo Bluetooth emparelhado em 30 minutos, o alto-falante irá entrar para o modo de Bluetooth ocioso. O indicador azul estará piscando lentamente. Neste modo, ITI nosso dispositivo não podem localizar o alto-falante, mas ZB em dispositivo já ordenó no registro do pareamento deste alto-falante, você pode selecione "EDIFIER S52" de sua lista de dispositivos Bluetooth para reconectar/ligar ao modo de Bluetooth ocioso, pressione o botão de "⏻".

Conexão duplo em dispositivo

Este alto-falante pode conectar simultâneas de até dois dispositivos Bluetooth.

1. Conforme ilustrado, conecte o primeiro dispositivo Bluetooth ao alto-falante.
2. Mantenha pressionado o botão "⏻" no alto-falante por 1.5 segundo.
   O alto-falante entrará no modo de pareamento e o "EDIFIER S52" ser na lista de dispositivos Bluetooth do seu celular/tablet.
3. No primeiro dispositivo Bluetooth, selecione "EDIFIER S52" em sua lista de dispositivos Bluetooth para conectar-lo.
   Repetir ou para a reprodução no dispositivo Bluetooth atual antes de transmitir áudio do segundo.

7. Apple AirPlay

Nota:

- Certifique-se de que seu dispositivo está conectado à sua rede Wi-Fi antes de configurá-lo.
- Os registros dispositivos iOS suportados:
  (1) iPhone 5 ou mais tarde com iOS 11 ou mais tarde;
  (2) iPhone, iPad, e iPod touch com iOS 11 ou posterior;
  (3) Apple TV 4K ou Apple TV 4ª geração) com tvOS 11.4 ou posterior;
  (4) Outros dispositivos que suportam AirPlay.

Configuração de rede

Método 1: Aparelho WAC (Configuração de assistente em fio)

1. Pressione o botão "⏻" no alto-falante para alternar ao modo AirPlay manualmente.
2. Mantenha pressionado o botão "⏻" no alto-falante por 3 segundo.
   LED branco piscando lentamente.
3. Acesse a configuração de WLAN em seu dispositivo inteligente.
4. Selecione "EDIFIER S52 xxxx" na lista de alto-falantes do AirPlay para iniciar sua configuração.
5. Siga as instruções na tela para concluir a configuração
   LED branco constante ativado.

Método 2: Aplicativo Apple Home

1. Pressione o botão "⏻" no alto-falante para alternar ao modo AirPlay manualmente.
2. Mantenha pressionado o botão "⏻" no alto-falante por 3 segundo.
   LED branco piscando lentamente.
3. Abra o aplicativo Apple Home em seu dispositivo inteligente.
4. Toque em "Adicionar Acessório" e "Adicionar acessório".
5. Siga as instruções na tela para concluir a configuração
   LED branco constantemente ativado.

8. Conexão USB

Nota:

- Em algumas sistemas operacionais são compatíveis com transmissão de áudio USB: Windows 11, Windows 10, Windows 8, e Windows 7.
- No modo USB, a sincronização de volume não é em recurso suportado: necessário ajustar o volume do dispositivo e no alto-falante separadamente.

9. Controles

Botão/ Indicador/ gesto	Modo	Ação
⏻	Modo de funcionamento / Modo de espera	Mantenha pressionado para alternar entre o modo de funcionamento e o modo de espera
	Modo de funcionamento	Pressione para mudar os modos
	Dispositivo Bluetooth conectado	Pressione pressionado para desconectar o dispositivo Bluetooth atual
	Modo de Bluetooth ocioso	Pressione para ligar do último modo de Bluetooth ocioso. Lembre-se modo de emparelhamento Bluetooth.
	Modo AUX	Pressione para ativar/desativar o modo no alto-falante
	Modo Bluetooth / modo AirPlay / modo de transmissão de áudio USB	Pressione para pausar ou retomar a fase atual
	Modo AirPlay	Mantenha pressionado para entrar no modo de configuração AirPlay
	Modo de funcionamento	Pressione para aumentar o volume
	Modo de funcionamento	Pressione para diminuir o volume
	Modo Bluetooth / modo AirPlay / modo de transmissão de áudio USB	Mantenha pressionado para mudar para o próximo faixa
	Modo Bluetooth / modo AirPlay / modo de transmissão de áudio USB	Mantenha pressionado para mudar para o faixa anterior

Nota:

- No modo AUX, a sincronização de volume não é em recurso suportado: necessário ajustar o volume do dispositivo e no alto-falante separadamente.

10. Carregamento

Nota:

- * Entrada de energia: 100-240V~ 50/60Hz 0.5A
- * Este tipo de conector é utilizado somente para fins de ilustração.
- * A luz indicadora está constantemente em vermelho, e desliga quando a bateria está cheia.
- * Você pode tocar música ainda não-Tokete enquanto de carraga.

11. Especificações

Potência de saída total (RMS): Aguções: 150+150W;
Médio alcance e graves: 30W
Resposta de Frequência: 52Hz-40kHz

JP
1. EDIFIER ConneXアプリ

アプリを使って以下のことを行うことができます
- 入力モードを切り替える。
- 再生の制御。
- EQsを選択またはカスタマイズする。
- その他機能。

EDIFIER ConneX app

EDIFIER ConneXアプリのダウンロード
1. クイックスタートガイドまたはパッケージにあるQRコードを、スマートデバイスでスキャンします。
- 「EDIFIER ConneX」の検索は、Apple App Store（iOSデバイス）またはGoogle Play（Androidデバイス）でも行えます。
2. アプリをダウンロードしてインストールします。

本アプリの使用法
1. スマートデバイスとスピーカーをBluetooth経由で接続します。
2. Bluetoothモードにして、スマートデバイスでEDIFIER ConneXアプリを開きます。
3. メニューをタップして設定と再生の制御を行います。

註: スマートデバイスとスピーカー間のBLE接続は、スピーカーがBluetoothモード以外の入力モードに切り替わった場合でも維持されます。

2. 箱の中身

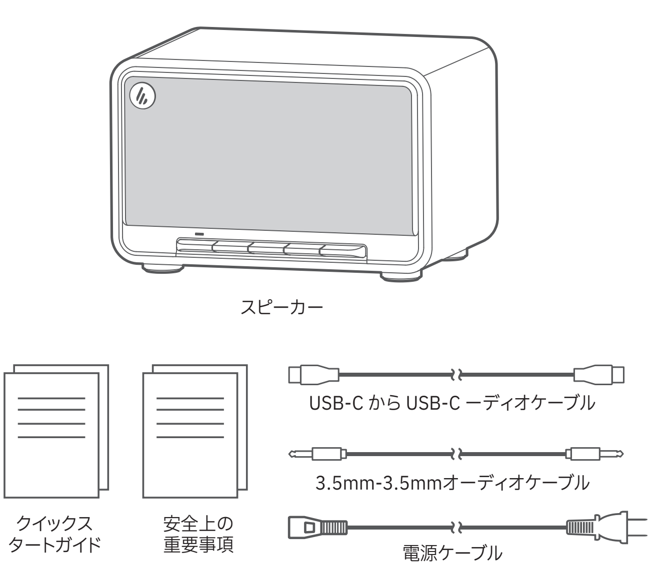

注:
- 画像は製品イメージです。
- 同梱のUSB接続ケーブルはオーディオストリーミング専用です。デバイスの充電に使用しないでください。
- 技術的改善とシステムのアップグレードにより、ここに記載されている情報や仕様は実際の製品と若干異なる場合があります。差異があった場合は実際の製品を優先することとします。

3. ケーブル接続

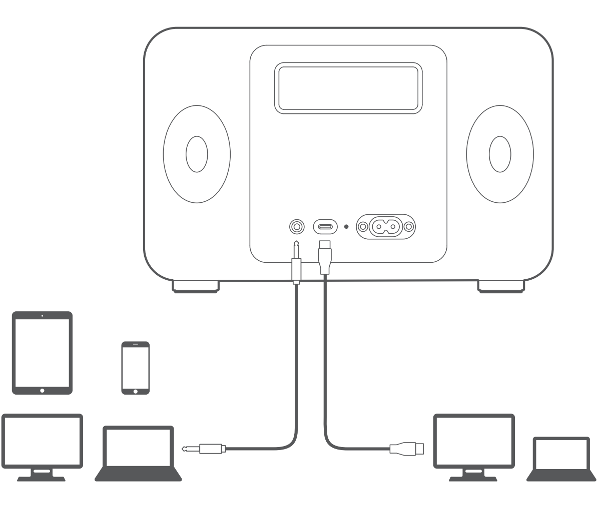

4. 電源オン/オフ

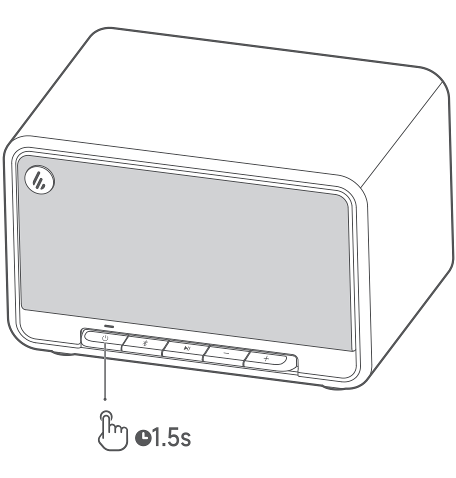

「⏻」ボタンを長押しすると、スピーカー電源のオン／オフが切り替わります。

注:
内蔵バッテリー駆動時、30分間オーディオの再生または操作がない場合、スピーカーの電源は自動的にオフになります。

5. インジケータのステータス

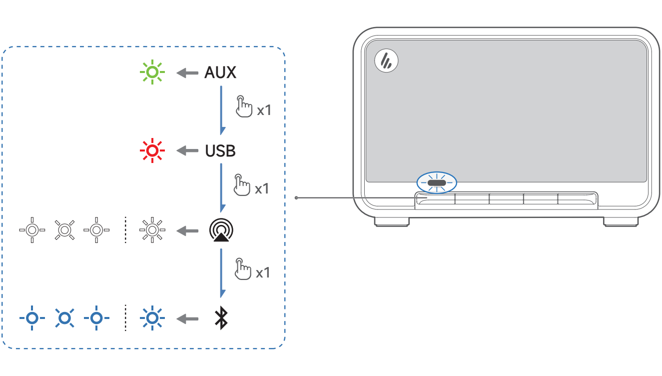

インジケータのステータス	スピーカーのステータス
0.2秒ごとに青色で点滅	Bluetoothペアリングモード
青色で遅く点滅	Bluetooth隠しモード
青色に点灯	Bluetoothデバイス接続済
緑色で点滅	AUXモードでミュート
緑色に点灯	AUXモード
白色で点滅	AirPlayセットアップを待機中
白色で点灯	AirPlayセットアップが完了
赤色に点灯	USBオーディオストリーミングモード
青色と緑色で点滅	ファームウェアのアップグレード

6. Bluetooth接続

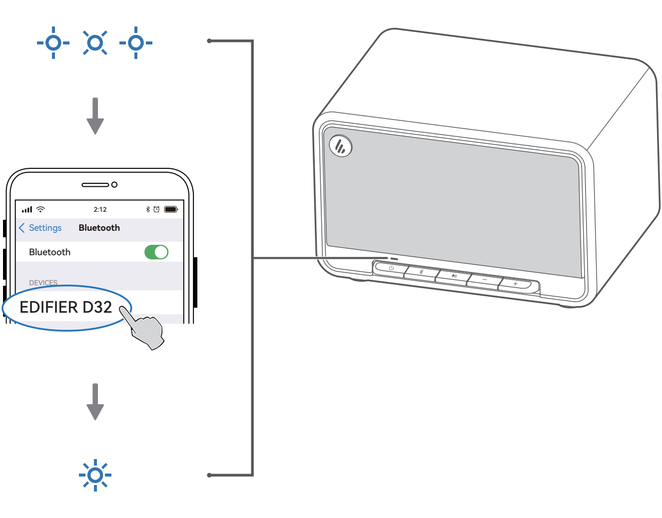

1. スピーカー電源を最初にオンにした時点では、自動的にBluetoothペアリングモードになります（LEDが青色に点滅）。
- 同じく「⏻」または「ᛒ」ボタンを押して、手動でBluetoothモードに切り替えることもできます。
2. デバイスのBluetoothデバイスリストから「EDIFIER D32」を選択して接続すると、接続が確立した時点で青色のLEDが点灯します。
- 現在のBluetoothデバイスから切断するには、「ᛒ」ボタンを1.5秒押します。

注:
- パスキーの要求があった場合「0000」を入力します。
- 本製品のBluetooth機能をフルに活用するため、ユーザーのモバイルデバイスがA2DP、AVRCPプロファイルをサポートするか確認してください。
- デバイスが30分間接続されないと、スピーカーはBluetooth隠しモードに切り替わります。青色インジケーターが遅い点滅パターンになります。このモードでは、(1)新しいデバイスはスピーカーを見つけられませんが、(2)このスピーカーのペアリング履歴に残っているデバイスについては、Bluetoothデバイスリストから「EDIFIER D32」を選択すると、再接続できます。Bluetooth隠しモードを終了するには「ᛒ」ボタンを押します。現在のBluetoothデバイスから切断するには、「ᛒ」ボタンを押します。

デュアルデバイス接続
このスピーカーは2台のBluetoothデバイスの同時接続をサポートしています。
1. 1台目のBluetoothデバイスをスピーカーに接続します。
2. スピーカーの「ᛒ」ボタンを1.5秒間押し続けます。
3. 2台目のBluetoothデバイスで、Bluetoothデバイスのリストから「EDIFIER D32」を選択して接続します。
4. 1台目のBluetoothデバイスで、Bluetoothデバイスのリストから「EDIFIER D32」を選択して再接続します。
- 2台目のBluetoothデバイスからのオーディオ・ストリーミングを開始する前に、現在のBluetoothデバイスの再生を一時停止または停止させてください。

7. Apple AirPlay

Works with Apple AirPlay

注:
- セットアップをする前に、デバイスがWi-Fiネットワークに接続されていることを確認してください。
- 次のデバイスがサポートされています：
  (1) MacまたはPC、iTunes 12.8以降;
  (2) iPhone、iPadおよびiPod touch、iOS 11.4以降;
  (3) Apple TV 4KまたはApple TV（第4世代）、tvOS 11.4以降;
  (4) AirPlayをサポートするその他のデバイス。

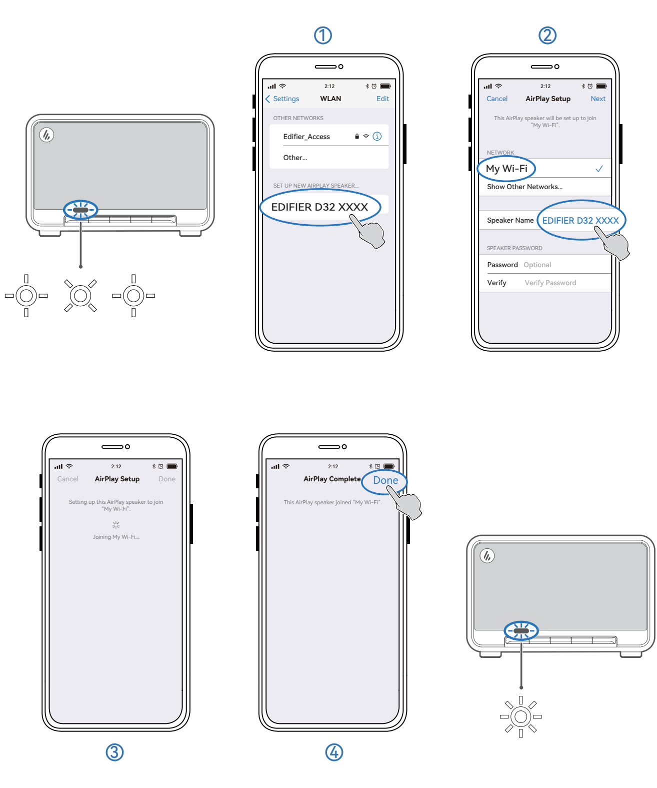

ネットワークの設定
方法1：Apple WAC（ワイヤレスアクセサリ構成）
1. スピーカーの「⏻」ボタンを押して、手動でAirPlayモードに切り替えます。
2. 「▶II」ボタンを1.5秒押します。（白色LEDが素早く点滅）。
3. スマートデバイスのWLAN設定にアクセスします。
4. AirPlayスピーカーリストから「EDIFIER D32 xxxx」を選択して、AirPlayセットアップを開始します。
5. 画面の指示に従ってセットアップを完了させます（白色LEDが常時点灯）。

方法2：Appleホームアプリ
1. スピーカーの「⏻」ボタンを押して、手動でAirPlayモードに切り替えます。
2. 「▶II」ボタンを1.5秒押します。（白色LEDが素早く点滅）。
3. スマートデバイスでAppleホームアプリを開きます。
4. 「+」をタップし、「アクセサリを追加」を選択します。
5. 画面の指示に従ってセットアップを完了させます（白色LEDが常時点灯）。

方法3：EDIFIER ConneXアプリ
1. スマートデバイスとスピーカーをBluetooth経由で接続します。
2. Bluetoothモードにして、スマートデバイスでEDIFIER ConneXアプリを開きます。
3. 「入力ソース」をタップし、「AirPlay」を選択します。
4. 画面の指示に従ってセットアップを完了させます（白色LEDが常時点灯）。

8. USB接続

注:
- 以下のOSはUSBオーディオストリーミングをサポートしています：Windows 11、Windows 10、Windows 8、および Windows 7。
- USBモードの場合、ボリューム同期はサポートされません。音量を調整するには、スピーカーとデバイスで別に調整してください。

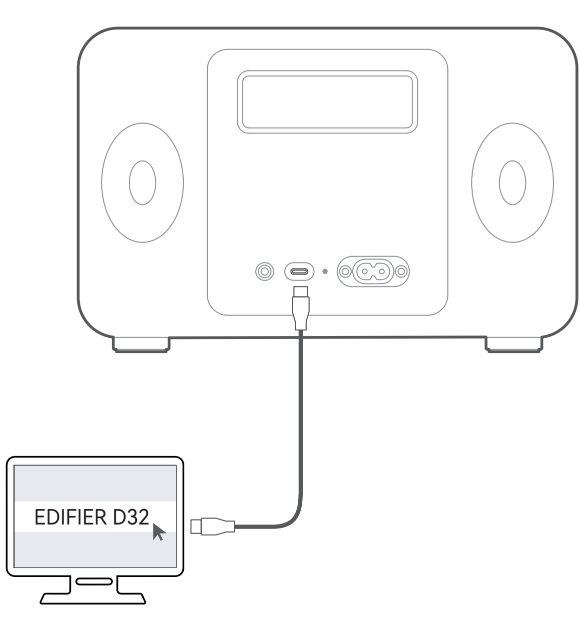

9. コントロール

ボタン/つまみ	モード	動作
⏻	動作モード / スタンバイモード	長押しすると、作業モードとスタンバイモードが切り替わります。
	動作モード	押して入力を切り替えます。
ᛒ	Bluetoothデバイス接続済	長押しして現在のBluetoothデバイスを切断します。
	Bluetooth隠しモード	押すと、Bluetooth隠しモードを終了してBluetoothペアリングモードに入ります。
▶II	AUXモード	押してスピーカーのミュートまたはミュートを解除します。
	Bluetoothモード／AirPlayモード／USBオーディオストリーミングモード	押して現在のトラックを一時停止または再開します。
	AirPlayモード	長押しすると、AirPlayセットアップモードに入ります。
+	動作モード	押すと、ボリュームが上がります。
−	動作モード	押すと、ボリュームが下がります。
+	Bluetoothモード／AirPlayモード／USBオーディオストリーミングモード	長押しすると、次のトラックに切り替わります。
−	Bluetoothモード／AirPlayモード／USBオーディオストリーミングモード	長押しすると、前のトラックに切り替わります。

注:
- AUXモードの場合、ボリューム同期はサポートされません。音量を調整するには、スピーカーとデバイスで別に調整してください。

10. 充電

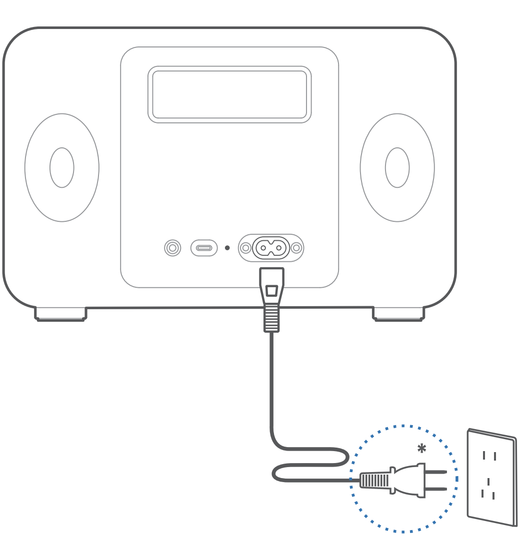

注:
* 電源入力：100-240V~ 50/60Hz 0.5A
* このプラグタイプは、説明のみを目的としています。
- 充電中はインジケーター・ライトが赤色に点灯し、バッテリーがフル充電されると消灯します。
- 充電中もスピーカーから音楽を再生させることができます。

11. 仕様

総出力パワー (RMS)：ツイーター: 15W+15W、ミッドレンジ、バス: 30W
再生周波数帯域: 52Hz-40kHz
ワイヤレス仕様：
Bluetooth周波数帯域: 2400MHz~2483.5MHz
2.4G Wi-Fi周波数帯域: 2412MHz~2472MHz （2.4GHz ISMバンド、米国とカナダ 11 チャンネル、ヨーロッパとその他の地域 13チャンネル）
5G Wi-Fi周波数帯域: 5.15GHz ~ 5.35GHz、5.47GHz ~ 5.725GHz
RF 出力: ⩽ 20 dBm (EIRP)