BEDANKT
VOOR DE BESTELLING!

Laat ons weten wat je van het product vindt en laat een revieuw achter!

BOLKE

# ICE CREAM SLIME KIT

## HANDLEIDING

## DOORZICHTIG SLIJM

300ml Doorzichtige lijm
300ml Slijm Activator

1

Voeg 30ml doorzichtige lijm toe aan de mengbak.

2
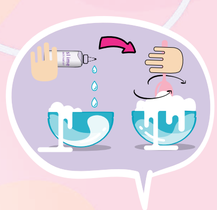
Voeg 15 tot 25ml slijm activator toe en mix het goed door elkaar. Goed blijven roeren in dezelfde richting voor 1 tot 2 minuten.

3

Als alle vloeistof gel is geworden pak het dan uit de mengbak en kneed het voorzichtig voor een paar minuten.

Kleine tip!
Als de slijm nog steeds heel plakkerig aan voelt, probeer dan om 1 of 2 druppels van de slijm activator toe te voegen. Kneed het vervolgens weer voor 2 minuten tot het niet meer plakt.

## KLEURRIJK SLIME

300ml doorzichtige lijm
300ml Slijm Activator
Kleurstoffen
Geurstoffen

1

Voeg 30ml doorzichtige lijm toe aan de mengbak.

2

Voeg 15-25ml Slijm activatoor toe en mix het goed door elkaar.

3

Voeg wat kleurstof toe! (Kies een kleur die je leuk vindt!) Voeg de kleurstof toe aan de lijm en roer het goed door!

4

Voeg een geurtje toe dat je lekker vindt ruiken

5

Roer het mengsel goed door elkaar!

6

Roer nog even goed door waneer de slijm zich begint te vormen, totdat het niet niet meer vloeibaar is.

## VERSIERD SLIJM

KLEURSTOF
DISCO DIP
KERSEN

1

Maak een slijm basis
Zie (Recept #1) - Doorzichtig slijm

2

Voeg rode kleurstof toe en mix goed door elkaar!

3

Voeg de disco dip toe!

4

Voeg de kersen toe aan het slijm!

## CHOCOLADE SLIJM

KLEURSTOF
KLEI
CHOCOLADE HAGEL

1
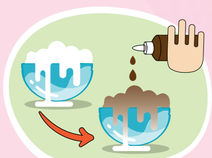
Maak een slijm basis
Zie (Recept #1) - Doorzichtig slijm

2

Maak van het slijm boter door de klei toe te voegen! Voeg een bal van ongeveer 5cm toe en kneed goed samen!

3

Maak ronde ballen van de slijm en voeg daarna de chocolade hagelslag toe!

## SNEUW SIJM

kleurstof
Sneuw Poeder
snoephagel

1
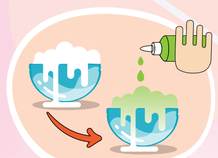
Maak een slijm basis
Zie (Recept #1) - Doorzichtige slijm

2

Nu is het tijd voor een beetje magie! Voeg ongeveer 1 theelepel sneeuwpoeder toe in een grote plastic beker, voeg dan snel een glas water toe en zie hoe de sneeuw groeit in de beker! voeg de gewenste hoevelheid verse sneeuw toe aan de slijm. de slijm moet nog lekker uitrekbaar zijn!

3
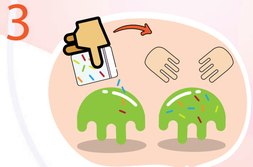
Voeg de snoephagel toe en mix!

## SCHUIMEND ZEEP SLIJM

300ml doorzichtige lijm
300ml Slijm Activator
100ml Schuimende zeep

1

Voeg 30ml van de doorzichtige lijm toe aan de mengbak.

2
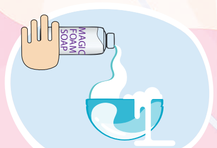
Voeg beetje bij beetje de schuimende zeep toe en roer het goed door elkaar!

3

Voeg tussen de 15 en 25ml Sijm activator toe en roer rustig in de zelfde richting voor 1 tot 2 minuten.

4
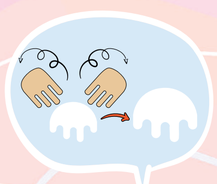
Kneed het samen en krijg een grote slijm bal!