LG
Life's Good

MFL71162502
(2002-REV02)

www.lg.com/support

PDF

OLED55B9*
OLED65B9*
OLED77B9*

x 4
(M4 x L12)

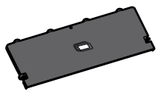

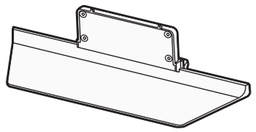

English
- Read **Safety and Regulatory.**
- For the power supply and power consumption, refer to the label attached to the product.

Deutsch
- Lesen Sie die **Sicherheitsanweisungen und Richtlinien**.
- Informationen zur Stromversorgung und zum Stromverbrauch sind dem Etikett auf dem Gerät zu entnehmen.

Français
- Lire le document **Sécurité et mesures réglementaires**.
- Reportez-vous à l'étiquette apposée sur le téléviseur pour connaître les données de consommation énergétique.

Italiano
- Leggere il manuale **Sicurezza e normative**.
- Per l'alimentazione e il consumo di energia, consultare l'etichetta applicata sul prodotto.

Español
- Leer **Seguridad y normativa.**
- Para obtener información acerca de la fuente de alimentación y el consumo de energía, consulte la etiqueta del producto.

Português
- Ler informações sobre a **Segurança e Regulamentos**.
- No que respeita à fonte de alimentação e ao consumo de energia, consulte a etiqueta mostrada no produto.

Nederlands
- **Veiligheidsinformatie en regelgeving** lezen.
- Informatie over de stroomvoorziening en het stroomverbruik vindt u op het label op het product.

Ελληνικά
- Διαβάστε τις **οδηγίες για την ασφάλεια και τους κανονισμούς**.
- Για πληροφορίες σχετικά με την τροφοδοσία και την κατανάλωση ενέργειας, δείτε την ετικέτα του προϊόντος.

Slovenščina
- Preberite **varnostne in regulativne vidike**.
- Podatke o napajanju in porabi energije si oglejte na nalepki izdelka.

Hrvatski
- Pročitajte **Sigurnost i usklađenost s propisima**.
- Informacije o napajanju i potrošnji energije potražite na oznaci koja se nalazi na proizvodu.

Shqip
- Lexoni paragrafin **"Siguria dhe rregullimi"**.
- Për ushqimin me energji dhe konsumin e energjisë, shih etiketën e ngjitur në produkt.

Bosanski
- Pročitajte dio **Sigurnost i propisi**.
- Informacije o napajanju električnom energijom i potrošnji električne energije možete pronaći na naljepnici koja se nalazi na proizvodu.

Македонски
- Прочитајте за **безбедноста и регулативата**.
- За напојувањето и потрошувачката на енергија, погледнете ја етикетата која е прикачена на производот.

Svenska
- Läs **Säkerhet och föreskrifter**.
- För strömförsörjning och strömförbrukning, se etiketten på produkten.

Magyar
- **Biztonsági szabályzat** megtekintése.
- A tápellátásra és az áramfogyasztásra vonatkozó adatok a készülékre ragasztott címkén találhatók.

Polski
- Prosimy o przeczytanie **Zasad bezpieczeństwa i uwag dotyczących przepisów.**
- Dokładne informacje o zasilaniu i zużyciu energii są umieszczone na etykiecie znajdującej się na produkcie.

Česky
- Přečtěte si část **Bezpečnost a zákonné předpisy**.
- Informace o napájení a příkonu naleznete na štítku připevněném k výrobku.

Slovenčina
- Prečítajte si **bezpečnostné a regulačné informácie**.
- Informácie o zdroji napájania a spotrebe elektrickej energie nájdete na štítku pripojenom k zariadeniu.

Română
- Consultați manualul referitor la **siguranță și reglementare**.
- Pentru sursa de alimentare și consumul de energie, consultați eticheta atașată pe produs.

Български
- Прочетете **Безопасност и регулаторни стандарти**.
- Направете справка с етикета на продукта за електроахранването и консумацията на енергия.

Eesti
- Lugege **ohutus- ja normatiivteavet**.
- Toiteallika ja energiatarbe kohta saate teavet tootele kinnitatud märgiselt.

Lietuvių k.
- Perskaitykite **Saugos ir norminius reikalavimus**.
- Informacijos apie maitinimą ir energijos sąnaudas rasite etiketėje ant gaminio.

Latviešu
- Izlasiet sadaļu **Drošība un normatīvi**.
- Informāciju par elektroenerģijas padevi un patēriņu skatiet izstrādājumam pievienotajā etiķetē.

Srpski
- Pročitajte odeljak **Bezbednost i regulatorna pitanja**.
- Da biste saznali informacije u vezi sa napajanjem i potrošnjom energije, pogledajte oznaku na proizvodu.

Norsk
- Les **sikkerhet og forskrifter**.
- Hvis du vil ha informasjon om strømforsyning og strømforbruk, kan du se på etiketten som er festet på produktet.

Dansk
- Læs **sikkerhed og lovmæssige bestemmelser**.
- Du kan få oplysninger om strømforsyning og strømforbrug på mærket, der sidder på produktet.

Suomi
- Lue **Turvallisuus ja säännökset** -osio.
- Tietoja virtalähteestä ja virrankulutuksesta on laitteeseen kiinnitetyssä tarrassa.

- Depending on model / Abhängig vom Modell / Selon le modèle / In base al modello / En función del modelo / Dependendo do modelo / Afhankelijk van het model / Αν λογα με το μοντ λο / Odvisno od modela / Tipusfüggő / Zależnie od modelu / Závisí na modelu / V závislosti od modelu / În funcție de model / в зависимост от модела / Sõltub mudelist / Priklauso nuo modelio / Atkarībā no modeļa / U zavisnosti od modela / Ovisno o modelu / Në varësi të modelit / Ovisno o modelu / во зависност од моделот / Beroende på modell / Avhengig av modell / Afhængigt af modellen / Mallin mukaan

1

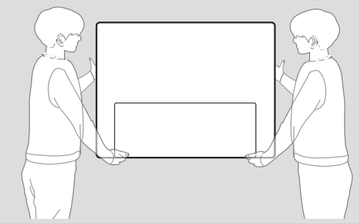

2

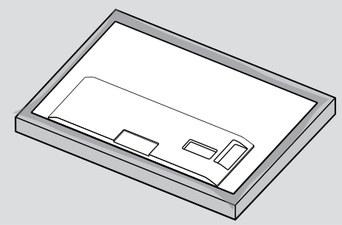

3

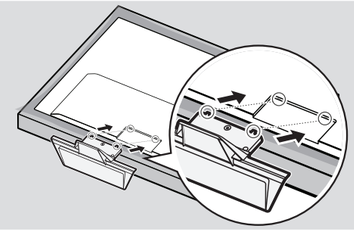

4

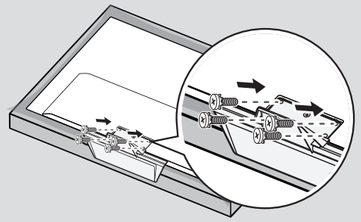

5

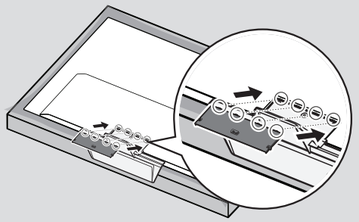

6

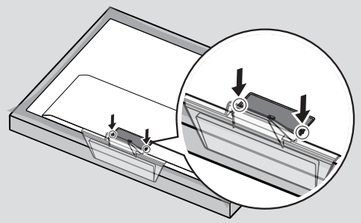

7

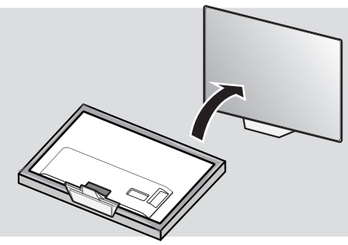

8

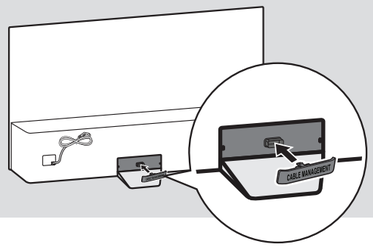

9

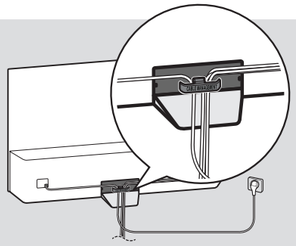

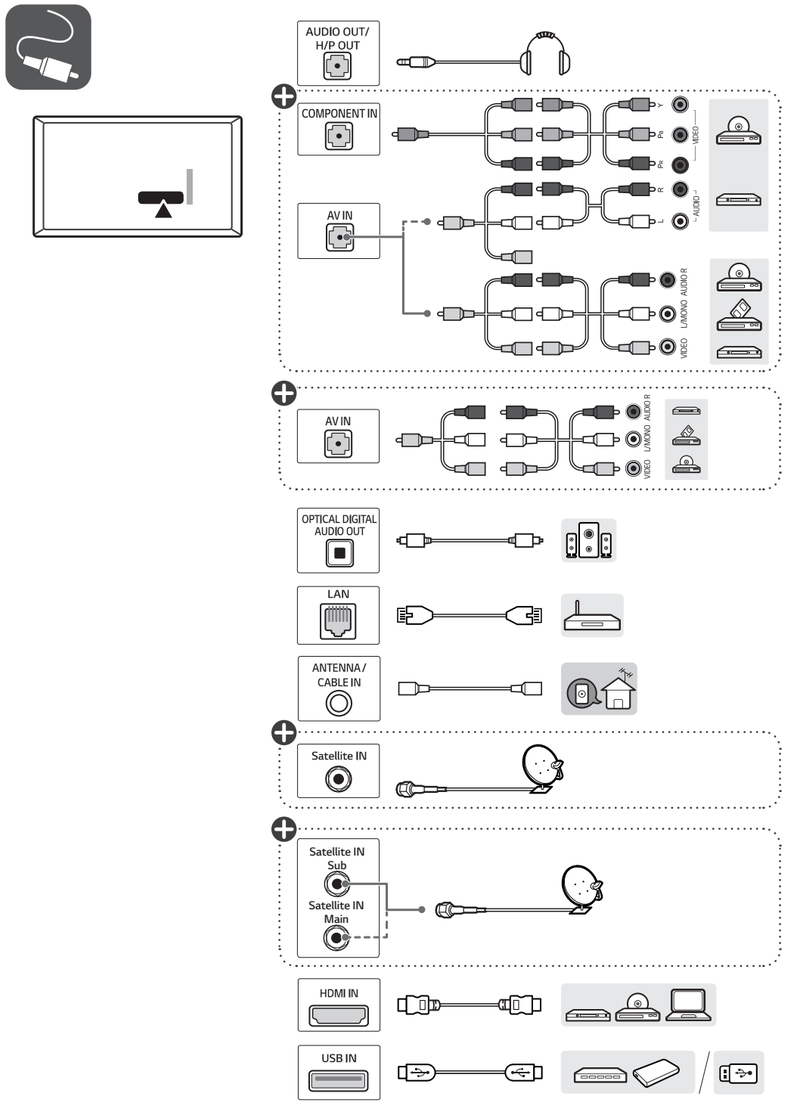

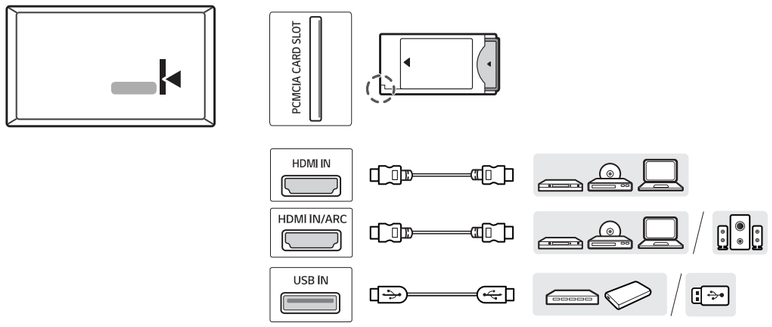

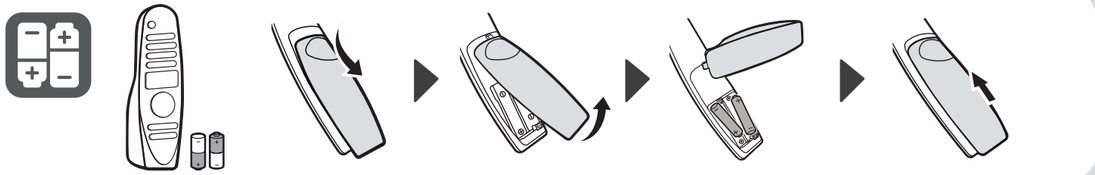

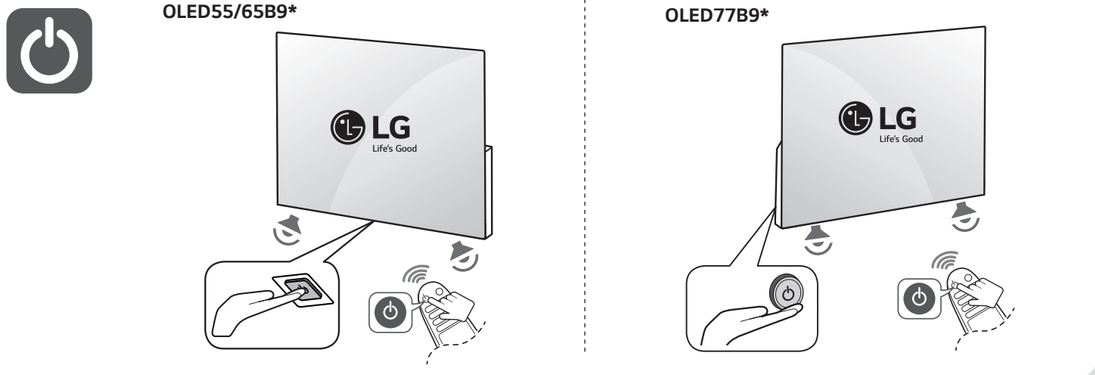

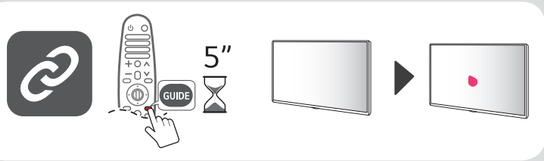

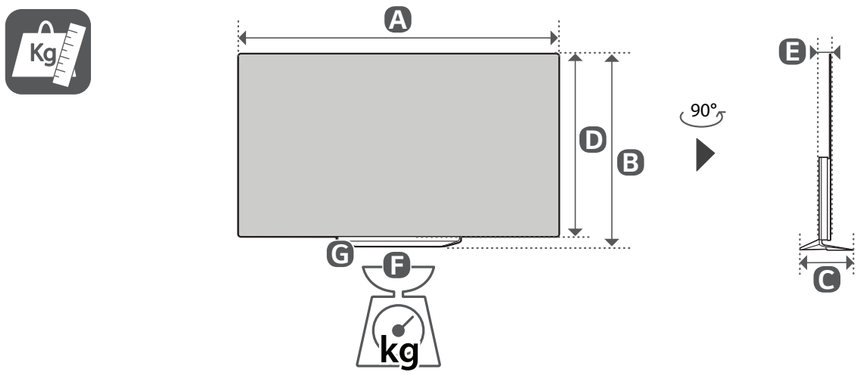

	A	B	C	D	E	F	F - G
	(mm)					(kg)	
OLED55B9PLA OLED55B97LA OLED55B9SLA OLED55B9DLA	1228	744	246	706	46.9	19.9	18.9
OLED65B9PLA OLED65B97LA OLED65B9SLA OLED65B9DLA	1449	869	246	830	46.9	26.2	25.2
OLED77B9PLA	1723	1043	270	992	55.3	30.0	26.7
Power requirement			AC 100-240 V ~ 50 / 60 Hz				