

AVANTA

Meer producten voor een Inspiratievol Leven bestelt u gemakkelijk in onze webshop
<https://www.bol.com/nl/w/inspiratievol-leven/1369028/>

Bent u tevreden over dit product dan stellen wij een review zeer op prijs

Avanta group
Keizersgracht 520H
Amsterdam
Nederland

Customer Service: klantenservice@avantagroup.nl



PREMIUM SMART WEEGSCHAAL
Model No.: FI2019LB-A

GEBRUIKERSHANDLEIDING

English - after page 16

PAKKETINHOUD



Smart Weegschaal

4x AAA batterijen

Gebruikershandleiding

INHOUDSOPGAVE

Algemene informatie	P. 1
Onderdelen	P. 3
De weegschaal installeren voor snel gebruik	P. 3
Aflezen van het LCD scherm	P. 5
De smartfunctie van de weegschaal gebruiken	P. 6
Veelgestelde vragen & oplossingen	P. 15

ALGEMENE INFORMATIE

GEbruik DE FITDAYS APP VOOR MAXIMALE FUNCTIONALITEIT



Scan onderstaande QR code en download de Fitdays-app om optimaal gebruik te kunnen maken van alle functies van de Evolve PREMIUM smart scale.

Geen QR-scanner op uw tablet/mobiel? Zoek dan naar de Fitdays-app in de Google Play-, Apple of Android appstore.

Hartelijk dank voor uw aankoop van de Evolve PREMIUM slimme weegschaal. Gekoppeld aan de speciale Fitdays-app op uw smartphone biedt deze weegschaal u uitgebreide mogelijkheden voor het meten en bijhouden van fluctuaties binnen o.a. de volgende gezondheidsindicatoren:

Standaard gewicht, BMI (Body Mass Index), Lichaamsvet percentage, Vetvrij lichaamsgewicht, Onderhuids vetpercentage, Visceraal vet, Lichaamswater percentage, Skeletspier percentage, Spiermassa, Botmassa, Proteïne / eiwit percentage, BMR (Basal Metabolic Rate), Metabolische leeftijd en meer. Dankzij de premium uitvoering zijn de belangrijkste resultaten niet alleen af te lezen via de app, maar ook op het LCD scherm van de weegschaal. Deze uitgebreide analyse helpt u om meer inzicht te krijgen in uw gezondheid, op ieder moment van de dag.

BELANGRIJK: Lees de aanwijzingen in deze gebruikershandleiding aandachtig door voordat u het product in gebruik neemt. Het niet naleven van deze instructies - of het gebruiken van dit product op enige andere manier dan in deze handleiding aangegeven - kan resulteren in persoonlijke verwondingen of onherstelbare schade aan het product.

Standaard functies (zonder gebruik van de Fitdays app)

- Meten van uw totale lichaamsgewicht
- Instellingen wijzigen van de weergegeven gewichtseenheid (Kg, Lb, St)

Extra functies (met gebruik van de Fitdays app)

- Bluet ooth aansluiting met de Fitdays-app
- Tot 24 gebruikers toevoegen aan de app
- Bijhouden van voortgang, gewichtstoeiname en afname
 - Standaard gewicht
 - BMI (Body Mass Index)
 - Lichaamsvet percentage
 - Vetvrij lichaamsgewicht
 - Onderhuids vetpercentage
 - Visceraal vet
 - Lichaamswater percentage
 - Skeletspier percentage
 - Spiermassa
 - Botmassa
 - Proteïne / eiwit percentage
 - BMR (Basal Metabolic Rate)
 - Metabolische leeftijd
 - Baby modus
 - Hartslag

Andere (handmatig toe te voegen) functies van de Fitdays-app

- Groei / lengte meten
- Lichaamsomtrek meten
- Synchronisatie met Fitbit en andere gezondheids-apps / apparaten anders dan deze weegschaal

ALGEMENE VEILIGHEIDSWAARSCHUWINGEN

- Niet gebruiken in combinatie met medische implantaten zoals pacemakers
- Maximaal laadgewicht: 180 KG
- Laat de weegschaal niet vallen en laat geen andere producten of vloeistoffen op de weegschaal vallen

- Bewaar de weegschaal op een droge plek met een stabiele ondergrond
- Plaats geen andere producten op de weegschaal, dit kan de sensoren beschadigen
- Reinig de weegschaal met een schone doek, maak deze enkel licht vochtig met wat water
- Dompel de weegschaal niet onder in water, houd deze ook niet onder de kraan, plaats niet in de vaatwasser
- Gebruik geen (chemische) schoonmaakmiddelen of schoonmaakspays, dit kan de sensoren beschadigen
- Afgeraden voor gebruik tijdens zwangerschap
- Afgeraden voor gebruik bij baby's en kinderen tot 16 jaar zonder toezicht van een volwassene
- Meetresultaten verkregen tijdens het gebruik van deze weegschaal zijn indicatief en kunnen niet gezien worden als geldend medisch advies
- Overleg altijd met uw (huis)arts of specialist alvorens veranderingen aan te brengen in uw dieet, sportactiviteiten en andere vormen van lichaamsbeweging
- Enkel gebruiken wanneer de weegschaal op een platte, stabiele ondergrond staat
- Nooit op de randen van de weegschaal gaan staan (ivm. kantelgevaar) : stap enkel op de sensoren
- Nooit op de weegschaal springen
- Stap met droge voeten op de weegschaal
- Plaats enkel batterijen zoals aangegeven op de veiligheidssticker op de achterzijde van de weegschaal (4x 1.5V AAA)
- Verwijder de batterijen indien u de weegschaal lange tijd niet gebruikt om een eventuele batterijlek te voorkomen
- Dit product bevat kleine onderdelen en batterijen die gevaarlijk kunnen zijn voor kinderen, laat het product daarom niet onbeheerd achter

PRODUCT SPECIFICATIE

- Gewicht: 1.54 Kg / 3.95 Lb
- Afmeting: 278x278x23mm
- LCD-scherm: 65x110mm
- Stroomvoorziening: 4x 1.5V AAA
- Beschikbare gewichtseenheden: Kg / Lb / St
- Maximaal gebruikersaantal: geen limiet
- Maximaal gebruikersaantal Fitdays-app: tot maximaal 24 gebruikers op 1 account
- In-app Height record: stelt u in staat lengte / groei van kinderen tot 16 jaar bij te houden
- Min - max omgevingstemperatuur: 10-40oC
- Min - max luchtvochtigheidspercentage gebruiksomgeving: 20% - 90%

ONDERSTEUNDE SMARTPHONES/TABLETS/APPARATEN

IOS 8.0 of hoger
Android 6.0 of hoger

Let op: om uw weegschaal samen met de app te gebruiken dient uw apparaat te beschikken over een werkende bluetooth-functie

ONDERDELEN

- ① Locatie van gewichtssensoren
- ② LCD-scherm
- ③ Batterij beschermer
- ④ Batterijhouder met klepje
- ⑤ Instelknop gewichtseenheid (Kg, Lb, St)
- ⑥ Stabilisatievoet

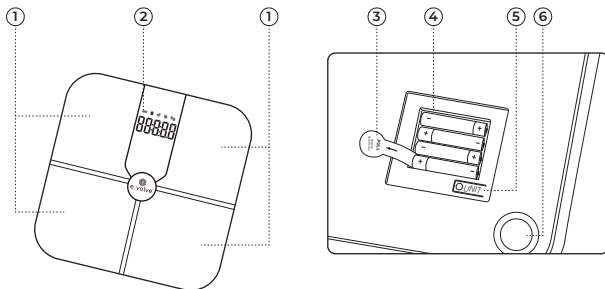

DE WEEGSCHAAL INSTALLEREN VOOR SNEL GEBRUIK

- STAP 1:** Haal de weegschaal uit de verpakking, draai deze om en verwijder het batterijklepje ④
- STAP 2:** Verwijder de batterijbeschermers ③ en plaats het batterijklepje terug
- STAP 3:** Plaats de weegschaal op een stabiele en vlakke ondergrond, let op: niet op tapijt, hierdoor kan de meting afwijken
- STAP 4:** Tik met uw voet (zonder sokken) op een van de sensoren, het LCD-scherm springt nu aan
- STAP 5:** Wacht (+/- 10 seconden) tot het LCD-scherm 0.00kg aangeeft en deze waarde is gestopt met knipperen (tijdens het knipperen kalibreert de weegschaal zich en kunt u deze nog niet gebruiken)
- STAP 6:** Plaats uw voeten op de sensoren en verdeel uw gewicht hierbij gelijkmatig
- STAP 7:** Blijf op de weegschaal staan totdat het LCD-scherm 3x knippert, u kunt nu uw gewicht aflezen (maakt u zich geen zorgen over het feit dat de overige waarden nog niet af te lezen zijn, hoe u deze gebruikt leest u in het hoofdstuk 'de smartfunctie van de weegschaal gebruiken')
- STAP 8:** Stap voorzichtig van de weegschaal af, het gewicht blijft nog enkele seconden afleesbaar waarna de weegschaal automatisch uitschakelt

MOGELIJKE INDICATOREN OP HET LCD-SCHERM

Geen scherm	De batterij beschermer is nog niet verwijderd, verwijder deze - OF - de batterijen zijn volledig leeg, vervang de batterijen (4x 1.5V AAA).
Lo	De batterijen zijn (bijna) leeg, vervang de batterijen (4x 1.5V AAA).
Err	De weegschaal meet een gewicht wat hoger is dan het maximaal toegestane laadgewicht van 180 Kg, stap van de weegschaal af, laat deze terugvallen naar 0.00Kg en probeer het opnieuw.
C	Er is iets fout gegaan tijdens de meting, stap van de weegschaal af, laat deze terugvallen naar 0.00 Kg en probeer het opnieuw.

EXTRA: GEWICHTSEENHEID WIJZIGEN

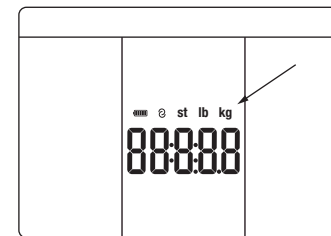
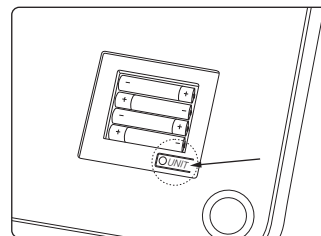

- STAP 1:** Activeer de weegschaal door met uw voet of handen een van de sensoren aan te raken.
- STAP 2:** Open het batterijklepje.
- STAP 3:** Wijzig de gewichtseenheid met het instelknopje (welke zich in de batterijhouder bevindt) door deze 2 tot 3 keer in te drukken. De wijziging ziet u vervolgens rechtsboven in het LCD display verschijnen.
- STAP 4:** Plaats het batterijklepje terug alvorens de weegschaal te gebruiken.

AANDACHTSPUNTEN BIJ GEBRUIK

- Plaats de weegschaal op een vlakke ondergrond: laminaat, parket of tegels, maar geen tapijt of vloerbedekking
- Verdeel uw gewicht gelijkmatig over de sensoren
- Stap op de weegschaal met blote voeten (om de sensoren te activeren en gebruik te kunnen maken van de smartfuncties)



AFLEZEN VAN HET LCD SCHERM

Om het meeste uit uw E.volve PREMIUM weegschaal te halen dient u de smartfunctie te activeren. Waar het algemene lichaamsgewicht direct op de weegschaal kan worden afgelezen zonder bluetooth/app-verbinding, worden de slimme meetresultaten, zowel op het LCD-scherm, als in de app, ALLEEN weergegeven indien de bluetooth functie is ingeschakeld EN u de speciale Fitdays app gebruikt. U activeert deze gemakkelijk door het volgen van het stappenplan op de volgende pagina's.

DE SLIMME MEETRESULTATEN OP HET LCD SCHERM

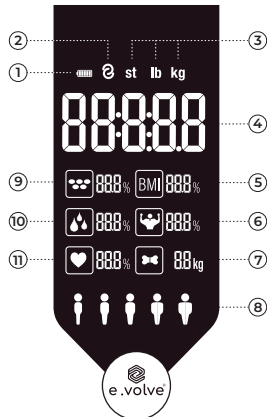

1. Indicatie batterijvolumen
2. Succesvolle verbinding via Bluetooth tussen de weegschaal en de Fitdays app
3. Weergegeven gewichtseenheid
4. Lichaamsgewicht (algemeen)
5. BMI
6. Spiermassa
7. Botmassa
8. Algemene gewichts-/gezondheidsindicator
9. Vetpercentage
10. Lichaamswater
11. Hartslag

DE SMARTFUNCTIE VAN DE WEEGSCHAAL GEBRUIKEN

STAP 1

De Fitdays-app installeren op mobiel of tablet

Scan de QR code en download de Fitdays-app om optimaal gebruik te kunnen maken van alle functies van de E.volve PREMIUM slimme weegschaal. Geen QR-scanner op uw tablet/mobiel? zoek dan naar de Fitdays-app in de Google Play-, Apple of Android app-store.

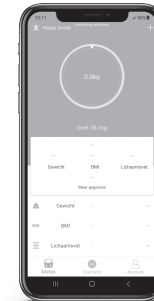

STAP 2 Activeer bluetooth

Zorg ervoor dat de bluetooth functie op uw mobiel / tablet is geactiveerd zodat de weegschaal verbinding kan maken met de app.



STAP 3 Activeer de app

Open de Fitdays-app en registreer als nieuwe gebruiker, of log in indien u al een bestaand account heeft. Het gebruik en de registratie is gratis.



STAP 5.1 De weegschaal koppelen via bluetooth

Open het 'account' icoontje, rechtsonder in de app.

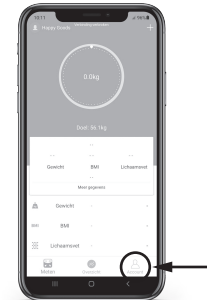

STAP 4 Vul uw persoonlijke gegevens in

De app vraagt u om een aantal gebruikersgegevens. Vul deze altijd correct in. Onjuiste informatie over geslacht, leeftijd, lengte en geboortjaar kan leiden tot afwijkende / onjuiste meetresultaten.

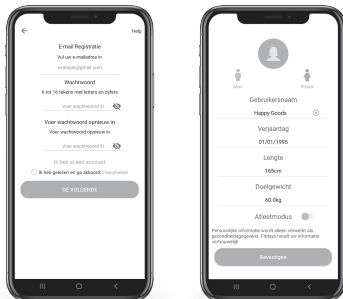

STAP 5.2

Klik linksboven op het 'device' icoontje, daarna volgt een nieuw scherm met een nog lege lijst (of eventuele andere producten die u al heeft gekoppeld wanneer u de app reeds gebruikt). Klik in de (lege) lijst rechtsboven op het '+' icoontje.

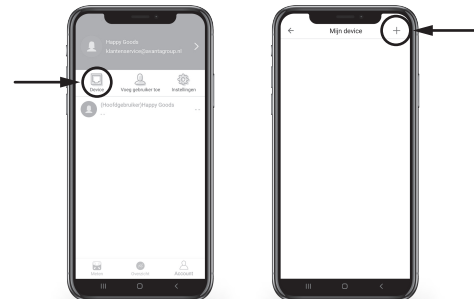

STAP 5.3

Kies in het volgende menu (waar u het type koppeling kunt selecteren) de bovenste optie: "Op zoek naar Bluetooth om te koppelen" en stap direct daarna op de sensoren van de weegschaal om deze te activeren.

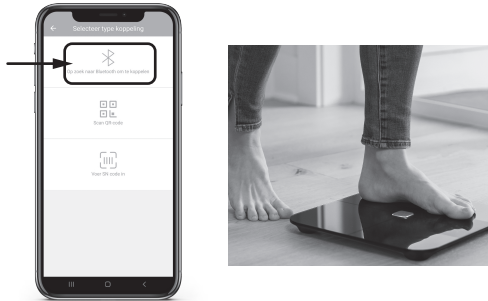

STAP 5.4

De weegschaal met naam: "MY_SCALE" verschijnt op het scherm van uw smartphone of tablet. Klik hierop en klik vervolgens op het knopje "bevestigen" om de verbinding tot stand te brengen.

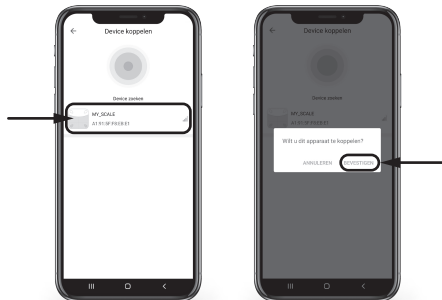

STAP 5.5

De Fitdays app laat een korte gebruikersinstructie zien. U kunt deze doornemen, of negeren door op het kruisje te klikken.



STAP 5.6

De Fitdays app vraagt (mogelijk) voor toegang tot andere gezondheidsapps op uw mobiele apparaat of tablet.

Wanneer u toegang geeft: uw meetresultaten worden zowel weergegeven in de Fitdays app, op het LCD-scherm van de weegschaal en in de andere apps waar u toegang voor verleent.

Wanneer u geen toegang geeft: uw meetresultaten worden weergegeven in de Fitdays app en op het LCD-scherm van de weegschaal.



STAP 5.7

Wanneer u de Fitdays app voor de eerste keer gebruikt laat de app weer een korte gebruikersinstructie zien.

Klik vervolgens op 'Begin met meten' om uw eerste slimme meting te voltooien!

Herinnering:

- Plaats de weegschaal op een vlakke ondergrond.
- Draag geen sokken of schoenen.
- Klik eerst op 'start meting' op uw smartphone, stap daarna op de weegschaal.
- De weegschaal zal 10-30 seconden nodig hebben om alle gegevens te analyseren: blijf in de tussentijd op de weegschaal staan om te voorkomen dat u opnieuw moet beginnen.



STAP 5.8

De weegschaal start met de meting van uw lichaamsgewicht. Dit duurt ongeveer 5 - 10 seconden. Tijdens deze eerste meting ziet u het volgende:

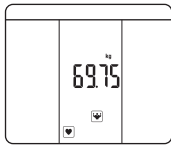

Op het LCD-scherm van de weegschaal:

Tervrij u op de weegschaal staat, knippert de KG weergave 3x. Zodra deze stopt met knipperen is de eerste meting voltooid. Daarna knipperen de icoontjes voor spiermassa en hartslag, welke aangeven dat de volgende meting wordt gestart.



In de Fitdays app:

Het voortgangswiel begint met draaien. Als deze stopt is de meting voltooid en verschijnt een nieuw symbool in het midden waarmee wordt aangegeven dat de volgende meting start.

LET OP:

Blijf op de weegschaal staan tot stap 5.9 (smart resultaten) en 5.10 (hartslag) zijn voltooid.

STAP 5.9

Indien u nog op de weegschaal staat, start de meting voor de volgende indicatoren: BMI, Spiermassa, Botmassa, Vetpercentage, Lichaamswater en de algemene gewichts-/gezondheidsindicator. Deze meting duurt +/- 5-10 seconden. Tijdens deze tweede meting ziet u het volgende:

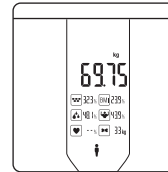

Op het LCD-scherm van de weegschaal:

De smart-functie icoontjes verschijnen - en stoppen met knipperen wanneer de resultaten bekend zijn. Merk op dat de hartslag nog niet is weergegeven.

LET OP:

Blijf op de weegschaal staan om stap 5.10 (hartslag) te voltooien.



In de Fitdays app:

Het voortgangswiel start weer met draaien: pas wanneer deze stilstaat zijn de nieuwe gegevens zichtbaar in de app. Direct daarna verschijnt een 'hartslag' symbool welke aangeeft dat de laatste meting zal starten.

STAP 5.10

Als u op de weegschaal bent blijven staan start nu de laatste meting. Dit duurt ongeveer 15-20 seconden. Tijdens deze laatste meting ziet u het volgende:

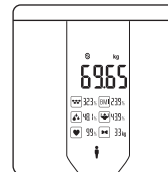

Op het LCD-scherm van de weegschaal:

Alle resultaten uit de vorige meetrondes blijven zichtbaar, het hartslag icoon blijft knipperen tijdens de meting. Wanneer deze stopt met knipperen is de meting afgerond.

LET OP:

- Als extra indicator dat de volledige 3-staps meting is afgerond, zal de Fitdays app ook een 'bel' geluid laten horen, indien het geluid van uw smartdevice is ingeschakeld.
- Zodra u van de weegschaal afstapt, blijven de resultaten nog 10 seconden zichtbaar op het LCD-scherm. Hierna schakelt de weegschaal automatisch uit en worden de resultaten gewist.
- Alle (voorgaande) meetresultaten blijven altijd zichtbaar in de Fitdays app.



In de Fitdays app:

Het voortgangswiel stopt met draaien, en geeft uw algemene gewicht weer in het midden. Direct hieronder verschijnt de tekst 'klaar'. De complete meetresultaten kunt u inzien door naar beneden te scrollen.

STEP 6 Gegevens aflezen in de App

De volledige (meest recente) meting is af te lezen onder het kopje "meer gegevens".
Via het 'grafiek' icoontje kunt u na meerdere metingen uw voortgang inzien in verschillende tabellen en grafieken.



NIEUWE METING STARTEN

Open de Fitdays app en klik op het "Meten" icoontje (links onder) terwijl u op de weegschaal staat. Let op: doe dit altijd met blote voeten omdat anders niet alle resultaten kunnen worden weergegeven. Blijf op de weegschaal staan tot de meting volledig is afgerond en de gegevens zijn gesynchroniseerd. De app geeft hiervoor een signaal, de voortgangscirkel stopt met draaien / knippen EN de app toont het bericht "klaar".

Opmerking: wacht tot de app het eindsignaal 'klaar' heeft afgegeven om de gegevens te synchroniseren en blij gedurende de meting in het huidige menu / klik niet op andere items in de app terwijl de meting plaatsvindt.

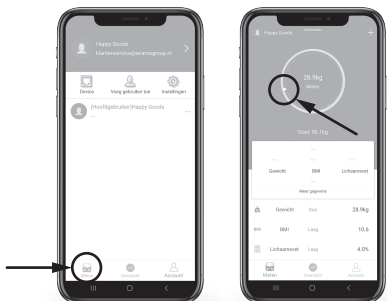

EXTRA FUNCTIONALITEITEN

Meerdere gebruikers toevoegen aan de app

Klik op "Account" (rechts onder) en kies vervolgens "Voeg gebruiker toe". Vul de persoonlijke gegevens in en druk op "Bevestigen" (onderaan). Om gebruikers te wisselen klikt u ook weer op "Account" of stapt u simpelweg op de weegschaal, welke de reeds geregistreerde gebruikers herkent.

Opmerking: natuurlijk is het ook mogelijk dat andere gebruikers de App op een eigen device installeren en op die manier gebruiken.

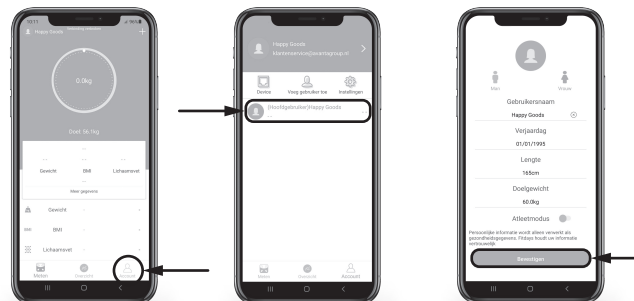

Baby wegen

Klik rechts onder op het "Met" icoon. Druk vervolgens op het "+" icoon (rechtsboven). Selecteer in het submenu "Babymodus" en volg de instructies op de app.

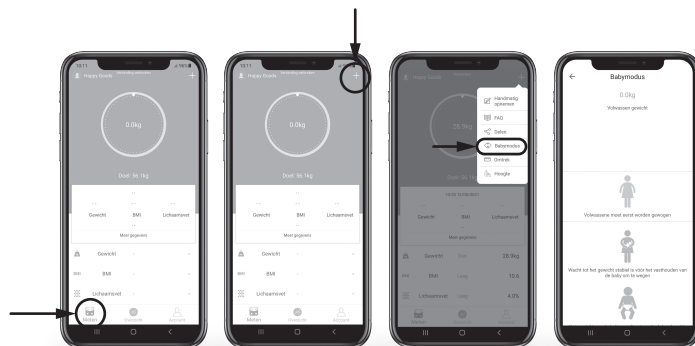

Verbinden met Fitbit, Google Fit, Samsung Health of Apple Health

Druk op "Account" (rechtsonder) en vervolgens op het "Instellingen" icoon.
Kies een van de mogelijke apparaten en volg de instructies op uw smartphone / smartwatch.

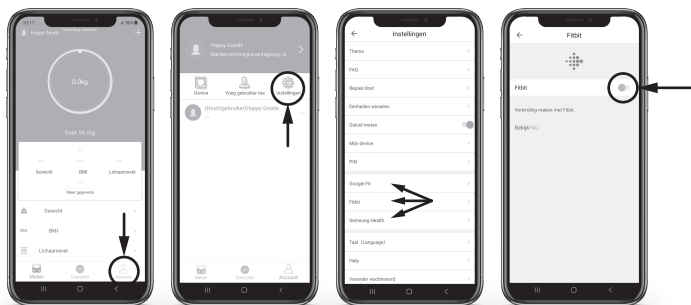

VEELGESTELDE VRAGEN & OPLOSSINGEN

Bluetooth verbinding lijkt niet te werke

- Controleer of bluetooth is ingeschakeld op uw mobiele telefoon of tablet
- Controleer of het bluetooth icoon zichtbaar is op het LCD-scherm van de weegschaal
- Controleer de software van uw telefoon, deze moet minimaal voldoen aan:
iOS 8.0 of hoger
Android 4.3 of hoger
- Open de Fitdays app, klik op het 'account' icoontje en vervolgens op het 'apparaat' icoontje om te controleren of de weegschaal in de app staat
- Installeer / koppel eventueel de weegschaal opnieuw in de app

Vetpercentage en/of andere smart resultaten worden niet gemeten

- Het vetpercentage en andere extra's kunnen enkel worden gemeten in combinatie met de Fitdays app
- Het vetpercentage en andere extra's kunnen enkel worden gemeten wanneer u de weegschaal met blote voeten gebruikt
- Zorg dat de weegschaal en uw voeten droog zijn, draag geen sokken
- Zorg dat de weegschaal en de app gezamenlijk worden gebruikt
- Controleer de werking van bluetooth op uw telefoon of tablet
- Start de meting op de app en blijf op de weegschaal staan tot de app het bericht 'voltooid' weergeeft
- Klik tijdens de meting niet op andere menu's in de app, maar blijf in het hoofdmenu
- Blijf op de weegschaal staan tot alle LCD iconen zijn gestopt met knipperen

De data van het LCD scherm verdwijnt te snel

- Wanneer u van de weegschaal afstapt, schakelt de batterij-bespaarmodus de weegschaal automatisch uit na 10 seconden
- Wilt u de resultaten langer zichtbaar op het LCD scherm tonen? Blijf dan op de weegschaal staan

- Indien resultaten sneller verdwijnen dan de aangegeven 10 seconden kan het zijn dat de batterijen bijna leeg zijn, vervang de batterijen

Kan ik eerdere resultaten teruglezen op het LCD-scherm van de weegschaal?

- Nee, het LCD-scherm laat enkel de huidige resultaten zien van de zojuist uitgevoerde meting. Gebruik de Fitdays app om eerdere metingen en voortgangsdigrammen te raadplegen

De weegschaal toont steeds een ander gewicht

- Controleer of de weegschaal scheef staat, dit kan de resultaten beïnvloeden
- Controleer of de 4 flexibele 'stabilisatievoetjes' aan de onderkant van de weegschaal intact zijn en zorg dat hier geen stof of vuil tussen zit
- Zorg dat de weegschaal op een plat en recht oppervlak staat (niet op tapijt of vloerbedekking)
- Verwijder de en/of verplaats de batterijen

De app geeft een verkeerde waarde(n) weer bij een of meerdere extra functionaliteiten (BMI/vetpercentage etc.)

- De persoonlijke gegevens zijn incorrect, controleer deze in uw account
- Zorg dat alle persoonlijke gegevens (geslacht, leeftijd, etc.) kloppen

Hoe kan ik de weegschaal opnieuw kalibreren (bijvoorbeeld na het verwisselen van batterijen)?

- Raak de sensoren aan met uw voet of hand om de weegschaal te activeren maar ga er niet direct op staan
- Wacht tot het LCD-display van de weegschaal 0.00Kg weergeeft en stopt met knipperen

Hoe kan ik de gewichtseenheid veranderen (Kg, Lb, St)

- Open het batterijklepje en druk het kleine zwarte knopje 2 tot 3 keer in
- Controleer de wijziging op het LCD-scherm van de weegschaal

De weegschaal lijkt niet te werken

- Controleer of de batterijbeschermer is verwijderd
- Controleer de batterijen, zijn deze goed geplaatst?
- Vervang de batterijen, wellicht zijn deze leeg
- Indien de batterijen hebben gelekt, kan het zijn dat erosie de verbinding heeft aangetast, probeer deze met een wattenstaafje te verwijderen alvorens nieuwe batterijen te plaatsen

ADVIES VOOR CORRECT BATTERIJGEBRUIK

- Verwijder de batterijen indien u de weegschaal voor lange tijd niet gebruikt
- Bewaar batterijen altijd buiten bereik van kinderen
- Combineer geen nieuwe en oude batterijen of batterijen van verschillende merken in verband met ontplofingsgevaar
- Plaats de batterijen nooit in de buurt van een verwarming of hittebron
- Legge batterijen dienen te worden ingeleverd bij speciale inzamelpunten of het milieupark
- Voor informatie over inzamelpunten kunt u contact opnemen met uw gemeente

Disclaimer: The Evolve(r) PREMIUM Smart Scale staat bekend om haar uitgebreide meetresultaten en accuraatheid. Echter, kleine afwijkingen zijn mogelijk in vergelijking met de resultaten bij het gebruik van verschillende / andere weegschalen (zoals bij uw zorgverlener).



Elektrische apparaten mogen niet worden weggegooid bij het (grof) huisvuil. We vragen u vriendelijk om deze in te leveren bij het milieupark van uw plaatselijke gemeente.



Ons verpakkingsmateriaal is recyclebaar. Scheid papier, karton en plastic of breng uw afval naar de milieustraat. Indien u geen gebruik meer maakt van het product, maar het nog wel naar behoren werkt kunt u dit aanbieden bij een lokale kringloopwinkel.



Gebruikte Elektrische apparaten mogen niet worden weggegooid bij het (grof) huisvuil. Indien het product defect is vragen we u vriendelijk om deze in te leveren bij het milieupark van uw plaatselijke gemeente.



Batterijen in het product dienen voorafgaande aan inlevering bij het milieupark te zijn verwijderd en apart te worden aangeboden. Oplaadbare- en niet oplaadbare batterijen mogen niet worden weggegooid via het (grof) huisvuil, maar dienen te worden ingeleverd bij speciale inzamelpunten of het milieupark.