

# aiwa

JAPANESE ENGINEERING SINCE 1951

## TAB-1003G

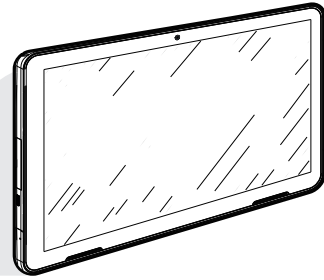

- USER MANUAL EN
- MANUAL DE USUARIO ES
- MODE D'EMPLOI FR
- BEDIENUNG-SANLEITUNG DE
- MANUALE DELL'UTENTE IT
- +16

### 10.1" Quad-Core Tablet with Android™ 10 (Go edition)

# aiwa

JAPANESE ENGINEERING SINCE 1951

Follow us! aiwaEU  
www.eu-aiwa.com

AIWA CO., LTD.  
Kita-Ku  
TOKYO 115-0045, JAPAN

©AIWA EUROPE S.L. All Rights Reserved. Printed in P.R.C.



## 01. WHAT'S IN THE BOX?

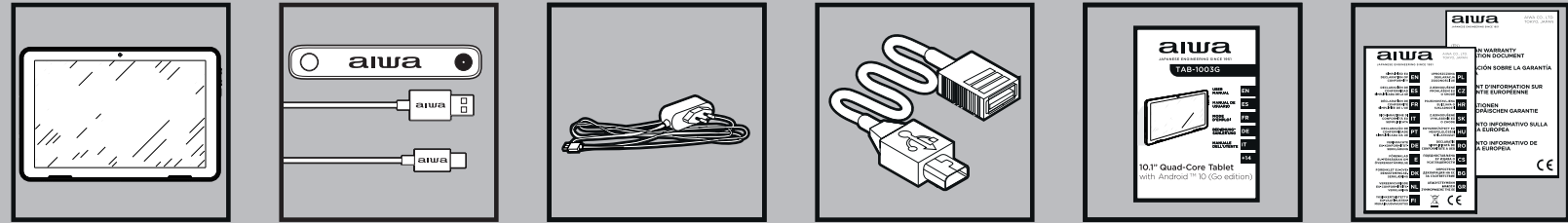

## + aiwa

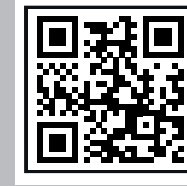

www.eu-aiwa.com

## 02. OVERALL VIEW

\* THE INSTALLATION OF A SIM OR MICRO SD CARD IS NOT REQUIRED, BUT IT IS RECOMMENDED TO EXPERIENCE ALL THE FUNCTIONS THAT THE TABLET CAN OFFER.

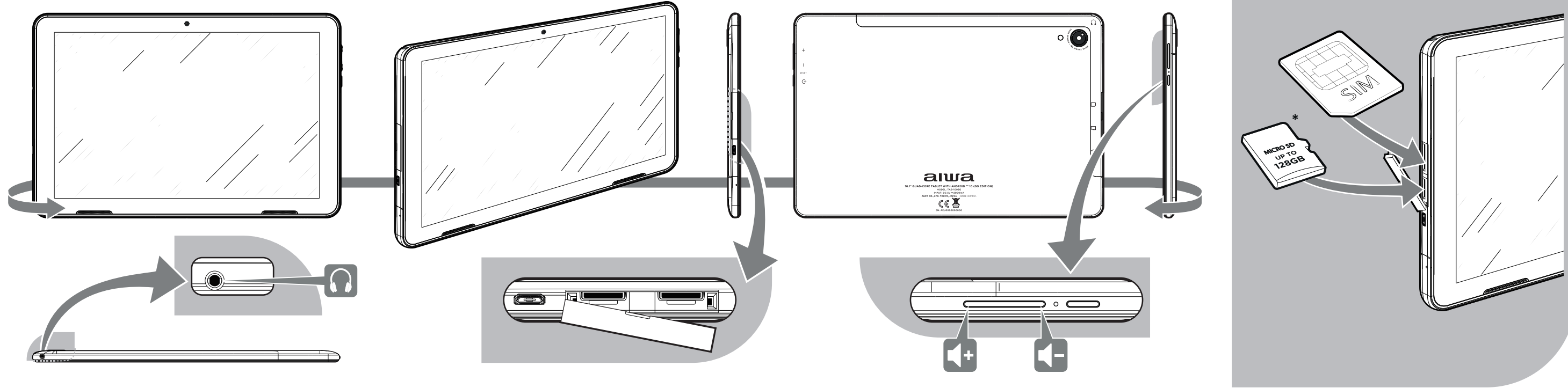

## 03. POWER ON

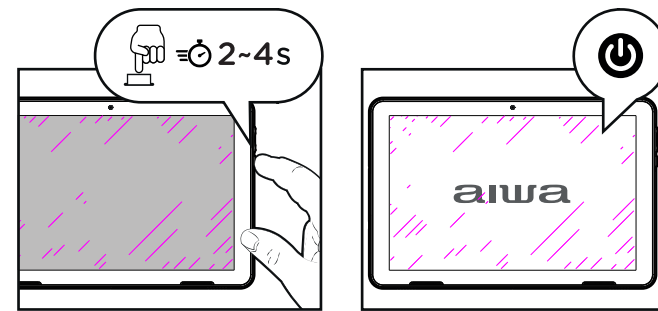

## 04. LANGUAGE SETTING

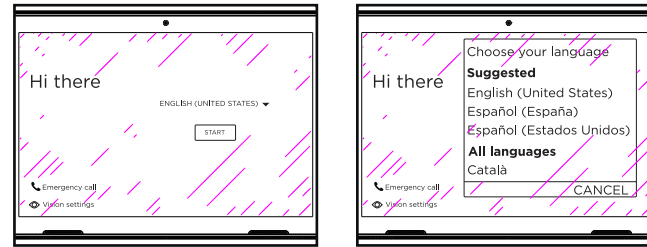

## 05. SIM CARD INSTALLATION

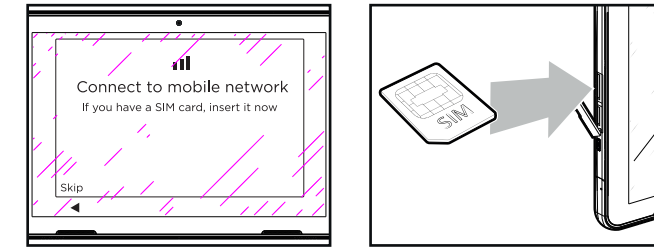

## 06. WI-FI SETTING

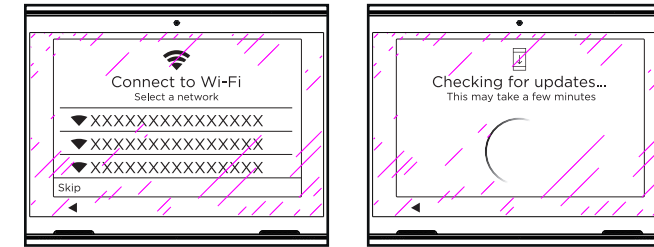

## 07. GOOGLE ACCOUNT & SERVICES

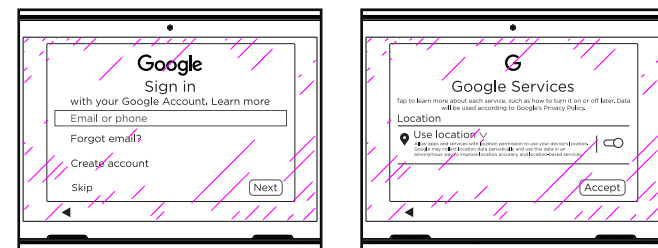

## 08. SET THE SCREEN LOCK

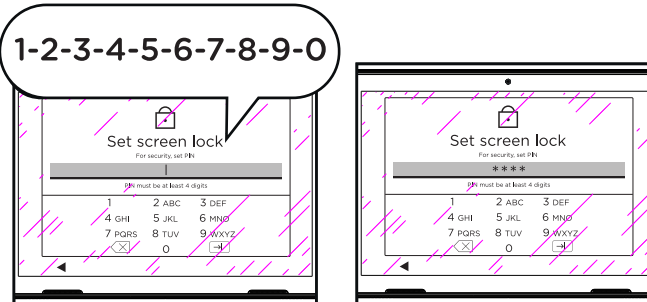

## 09. TURN THE SCREEN ON/OFF

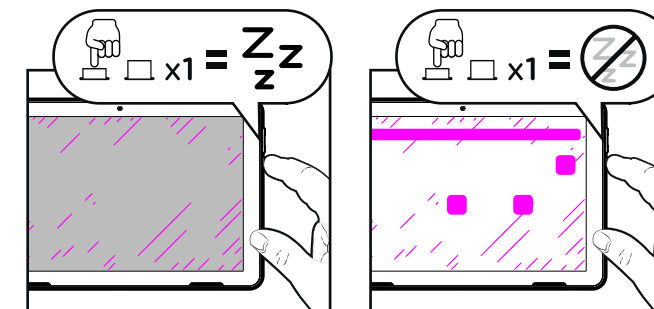

## 10. VOLUME ADJUSTMENT

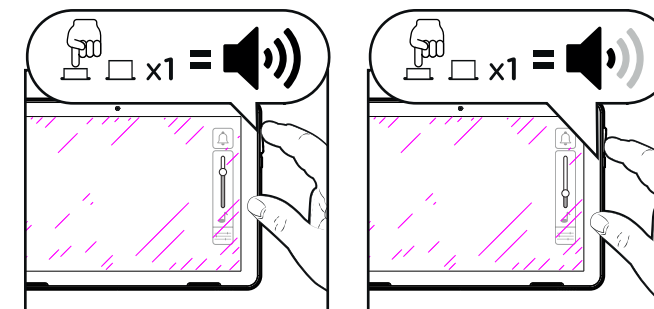

- 10.1" IPS SCREEN DISPLAY
- 5.0MP CAMERA
- EASY TO USE

- SIM CARD SLOT
- QUAD CORE PROCESSOR
- STEREO SPEAKERS

- MICRO SD SLOT
- GPS
- HEADPHONE OUTPUT

## 11. POWER OFF / RESTART / SCREENSHOT / EMERGENCY CALL

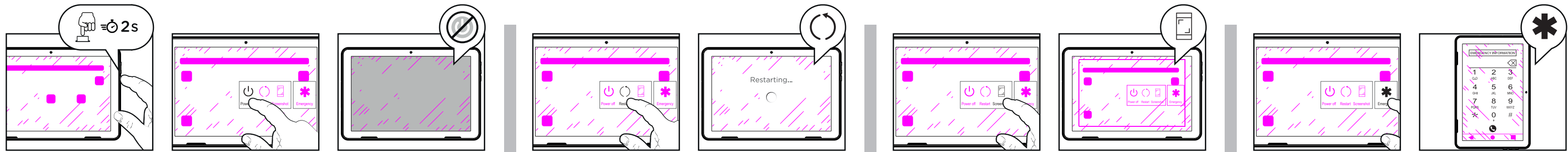

## 12. EARPHONES CONNECTION

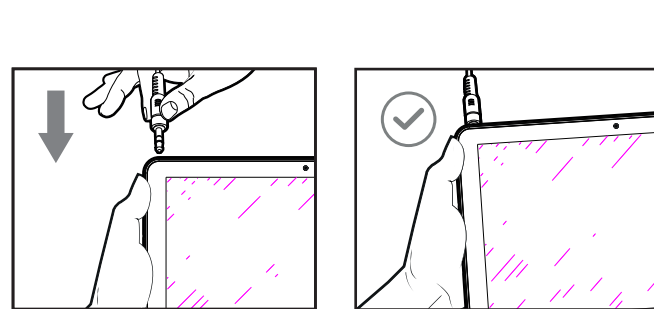

## 13. BATTERY CHARGE

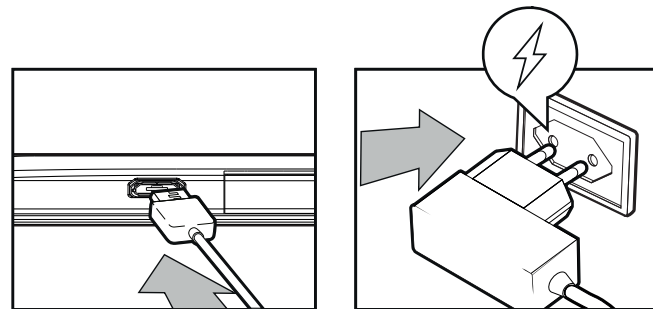

## 14. DATA TRANSFERING

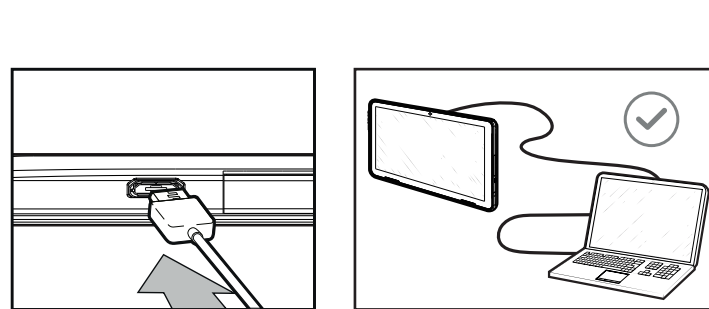

- ES- 01.**¿Qué hay en la caja? **02.**Vista general (no se requiere la instalación de una tarjeta SIM o Micro SD, pero se recomienda experimentar todas las funciones que la tableta puede ofrecer). **03.**Encender. **04.**Configuración del idioma. **05.**Instalación de la tarjeta SIM. **06.**Configuración de Wi-Fi. **07.**Cuenta y servicios de Google. **08.**Ajuste del bloqueo de la pantalla. **09.**Encender y apagar la pantalla. **10.**Ajuste del volumen. **11.**Apagar / Reiniciar / Captura de pantalla / Llamadas de emergencia. **12.**Conexión de auriculares. **13.**Carga de la batería. **14.**Transferencia de datos.
- FR- 01.**Qu'y a-t-il dans la boîte? **02.**Vue d'ensemble (l'installation d'une carte SIM ou Micro SD n'est pas nécessaire, mais il est recommandé de faire l'expérience de toutes les fonctions que la tablette peut offrir). **03.**Allumer. **04.**Paramètres linguistiques. **05.**Installation de la carte SIM. **06.**Paramètres Wi-Fi. **07.**Compte et services Google. **08.**Réglage du verrouillage de l'écran. **09.**Allumer/éteindre l'écran. **10.**Ajuster le volume. **11.**Mise hors tension / Redémarrage / Capture d'écran / Appels d'urgence. **12.**Connexion des écouteurs. **13.**Charge de la batterie. **14.**Transfert de données.
- IT- 01.**Cosa c'è nella scatola? **02.**Vista generale (non è richiesta l'installazione di una scheda SIM o Micro SD, ma si consiglia di sperimentare tutte le funzioni che il tablet può offrire). **03.**Accendere. **04.**Impostazione della lingua. **05.**Installazione della scheda SIM. **06.**Impostazione Wi-Fi. **07.**Account e servizi Google. **08.**Impostazione blocco schermo. **09.**Accendere e spegnere lo schermo. **10.**Regolazione del volume. **11.**Spegnimento / Riavvio / Schermata / Chiamate di emergenza. **12.**Collegamento auricolari. **13.**Carica della batteria. **14.**Trasferimento dei dati.
- PT- 01.**O que está na caixa? **02.**Visão geral (a instalação de um cartão SIM ou Micro SD não é necessária, mas é recomendável experimentar todas as funções que o tablete pode oferecer). **03.**Ligar. **04.**Definição do idioma. **05.**Instalação do cartão SIM. **06.**Configuração Wi-Fi. **07.**Conta e Serviços Google. **08.**Definição de bloqueio de ecrã. **09.**Ligar e desligar o ecrã. **10.**Ajustar o volume. **11.**Desligar / Reiniciar / Screenshot / Chamadas de emergência. **12.**Ligação de auscultadores. **13.**Carga de bateria. **14.**Transferência de dados.
- DE- 01.**Was ist in der Schachtel? **02.**Allgemeine Ansicht (die Installation einer SIM- oder Micro-SD-Karte ist nicht erforderlich, wird aber empfohlen, um alle Funktionen zu erleben, die das Tablet bieten kann). **03.**Einschalten. **04.**Einstellung der Sprache. **05.**Installation der SIM-Karte. **06.**Wi-Fi-Einstellung. **07.**Google-Konto & Dienste. **08.**Einstellung der Bildschirmsperre. **09.**Bildschirm ein-/ausschalten. **10.**Einstellung der Lautstärke. **11.**Ausschalten / Neustart / Screenshot / Notrufe. **12.**Anschluss von Kopfhörern. **13.**Akku aufladen. **14.**Datenübertragung.
- SE- 01.**Vad finns i boxen? **02.**Översikt (installation av ett SIM- eller Micro SD-kort krävs inte, men det rekommenderas att uppleva alla funktioner som surfplattan kan erbjuda). **03.**Ström på. **04.**Språk inställning. **05.**Installation av SIM-kort. **06.**Wi-Fi-inställning. **07.**Google-konto och tjänster. **08.**Inställning för skärmlås. **09.**Slå PÅ / AV skärmen. **10.**Volymjustering. **11.**Stäng av / starta om / skärmdump / nödsamtal. **12.**Anslutning av hörlurar. **13.**Batteriladdning. **14.**Dataöverföring.
- DK- 01.**Hvad er der i kassen? **02.**Generelt synspunkt (installation af et SIM- eller Micro SD-kort er ikke påkrævet, men det anbefales at opleve alle de funktioner, som tabletten kan tilbyde). **03.**Tænd. **04.**Indstilling af sprog. **05.**Installation af SIM-kort. **06.**Wi-Fi-indstilling. **07.**Google-konto og -tjenester. **08.**Indstilling af skærmlås. **09.**Tænd / sluk for skærmen. **10.**Lydstyrkejustering. **11.**Sluk / genstart / skærmbillede / nødopkald. **12.**Tilslutning af øretelefoner. **13.**Batteriopladning. **14.**Dataoverførsel.
- NL- 01.**Wat zit er in de doos? **02.**Algemeen beeld (de installatie van een SIM- of Micro SD-kaart is niet vereist, maar het is wel aan te raden om alle functies die de tablet kan bieden te ervaren). **03.**Aanzetten. **04.**Taalinstelling. **05.**Simkaartinstallatie. **06.**Wi-Fi-instelling. **07.**Google-account en -services. **08.**Schermblokkering instelling. **09.**Zet het scherm aan/uit. **10.**Volumeaanpassing. **11.**Uitschakelen / herstarten / Screenshot / Noodoproepen. **12.**Oortelefoonaansluiting. **13.**Acculading. **14.**Gegevensoverdracht.
- FI- 01.**Mitä laatikossa on? **02.**Yleiskatsaus (SIM- tai Micro SD-kortin asentaminen ei ole pakollista, mutta on suositeltavaa kokea kaikki tablet-laitteen tarjoamat toiminnot). **03.**Virta päälle. **04.**Kieliasetus. **05.**SIM-kortin asennus. **06.**Wi-Fi-asetus. **07.**Google-tili ja -palvelut. **08.**Näytön lukituksen asetus. **09.**Kytke näyttö päälle / pois päältä. **10.**Äänenvoimakkuuden säätö. **11.**Virta pois / uudelleenkäynnistys / kuvakaappaus / hätäpuhelut. **12.**Kuulokelaittää. **13.**Akun varaus. **14.**Tiedonsiirto.
- PL- 01.**Co jest w tym pudełku? **02.**Przegląd (nie jest wymagana instalacja karty SIM lub Micro SD, ale zalecane jest zapoznanie się z wszystkimi funkcjami, jakie może zaoferować tablet). **03.**Włączenie zasilania. **04.**Oprawa językowa. **05.**Instalacja karty SIM. **06.**Ustawienie Wi-Fi. **07.**Konto i usługi Google. **08.**Ustawienie blokady ekranu. **09.**Włączenie/wyłączenie ekranu. **10.**Regulacja głośności. **11.**Wyłączenie zasilania / Restart / Zrzut ekranu / Połączenia alarmowe. **12.**Podłączenie słuchawek. **13.**Ładowanie akumulatora. **14.**Przekazywanie danych.
- CZ- 01.**Co je v krabici? **02.**Přehled (instalace SIM nebo Micro SD karty není nutná, ale doporučujeme vyzkoušet všechny funkce, které tablet může nabídnout). **03.**Zapnutí. **04.**Nastavení jazyka. **05.**Instalace SIM karty. **06.**Nastavení Wi-Fi. **07.**Účet Google a služby. **08.**Nastavení zámku obrazovky. **09.**Zapnutí / vypnutí obrazovky. **10.**Nastavení hlasitosti. **11.**Vypnutí / Restart / Screenshot / Tísňová volání. **12.**Připojení sluchátek. **13.**Nabíjení baterie. **14.**Přenos dat.
- HR- 01.**Što je u kutiji? **02.**Opći prikaz (instalacija SIM ili Micro SD kartice nije potrebna, ali preporučuje se iskusiti sve funkcije koje tablet može ponuditi). **03.**Uključivanje. **04.**Postavka jezika. **05.**Instalacija SIM kartice. **06.**Postavka Wi-Fi mreže. **07.**Google račun i usluge. **08.**Postavka zaključavanja zaslona. **09.**Uključite / isključite zaslon. **10.**Podешavanje glasnoće. **11.**Isključivanje / ponovno pokretanje / snimka zaslona / hitni pozivi. **12.**Veza za slušalice. **13.**Punjenje baterije. **14.**Prijenos podataka.
- SK- 01.**Čo je v krabici? **02.**Všeobecný pohľad (inštalácia SIM alebo Micro SD karty sa nevyžaduje, ale odporúča sa vyskúšať všetky funkcie, ktoré tablet dokáže ponúknuť). **03.**Zapnutie. **04.**Nastavenie jazyka. **05.**Inštalácia SIM karty. **06.**Nastavenie Wi-Fi. **07.**Účet Google a služby. **08.**Nastavenie zámku obrazovky. **09.**Zapnite / vypnite obrazovku. **10.**Úprava hlasitosti. **11.**Vypnutie / Reštart / Screenshot / Tiesňové volania. **12.**Pripojenie sluchadiel. **13.**Nabitie batérie. **14.**Prenos údajov.
- HU- 01.**Mi van a dobozban? **02.**Áttekintés (SIM vagy Micro SD kártya telepítése nem szükséges, de ajánlott megtapasztalni a táblagép által kínált összes funkciót). **03.**Bekapcsolás. **04.**Nyelv beállítása. **05.**SIM-kártya telepítése. **06.**Wi-Fi beállítás. **07.**Google Fiók és szolgáltatások. **08.**Képernyőzár beállítása. **09.**Kapcsolja be / ki a képernyőt. **10.**Hangerő beállítása. **11.**Kikapcsolás / újraindítás / képernyőkép / segélyhívások. **12.**Fülhallgató csatlakozás. **13.**Akkumulátortöltés. **14.**Adattovábbítás.
- RO- 01.**Ce e in cutie? **02.**Prezentare generală (nu este necesară instalarea unui card SIM sau Micro SD, dar este recomandată să experimentați toate funcțiile pe care le poate oferi tableta). **03.**Aprinde. **04.**Setari de limba. **05.**Instalarea cartelei SIM. **06.**Setare Wi-Fi. **07.**Cont și servicii Google. **08.**Setarea blocării ecranului. **09.**Porniți ecranul PORNIT / OPRIȚ. **10.**Reglarea volumului. **11.**Opriri / Repornire / Captură de ecran / Apeluri de urgență. **12.**Conexiune căști. **13.**Încărcare baterie. **14.**Transfer de date.
- CS- 01.**Шта је у кутији? **02.**Преглед (инсталација СИМ или Мицро СД картице није потребна, али препоручује се да искусите све функције које таблет може понудити). **03.**Укључи. **04.**Подешавање језика. **05.**Инсталација СИМ картице. **06.**Ви-Фи подешавање. **07.**Гоогле налог и услуге. **08.**Подешавање закључавања екрана. **09.**Укључите / искључите екран. **10.**Подешавање јачине звука. **11.**Искључивање / поновно покретање / снимка екрана / хитни позиви. **12.**Вежа за слушалице. **13.**Пуњење батерије. **14.**Пренос података.
- BG- 01.**Какво има в кутията? **02.**Преглед (не се изисква инсталирање на СИМ или Мицро СД карта, но се препоручва да се изпробват всички функции, които таблетът може да предложи). **03.**Включено. **04.**Настройка на езика. **05.**Инсталирање на СИМ карта. **06.**Настройка на Wi-Fi. **07.**Профил и услуги в Google. **08.**Настройка за закључвање на екрана. **09.**Вклучете / искључете екрана. **10.**Регулирање на силата на звука. **11.**Искључвање / Рестартирање / Екранна снимка / Спешни повиквања. **12.**Свезвзване на слушалки. **13.**Зареждане на батеријата. **14.**Прехвърляне на данни.
- GR- 01.**Τι υπάρχει στο κουτί? **02.**Επισκόπηση (δεν απαιτείται εγκατάσταση κάρτας SIM ή Micro SD, αλλά συνιστάται η εμπειρία όλων των λειτουργιών που μπορεί να προσφέρει το tablet). **03.**Ενεργοποίηση. **04.**Ρυθμίσεις γλώσσας. **05.**Εγκατάσταση κάρτας SIM. **06.**Ρύθμιση Wi-Fi. **07.**Λογαριασμός και υπηρεσίες Google. **08.**Ρύθμιση κλειδώματος οθόνης. **09.**Ενεργοποιήστε / απενεργοποιήστε την οθόνη. **10.**Ρύθμιση έντασης. **11.**Απενεργοποίηση / Επανεκκίνηση / Στιγμιότυπο οθόνης / Κλήσεις έκτακτης ανάγκης. **12.**Σύνδεση ακουστικών. **13.**Φόρτιση μπαταρίας. **14.**Μεταφορά δεδομένων.
- TR- 01.**Kutuda ne var? **02.**Genel görünüm (bir SIM veya Micro SD kartın takılması gerekli değildir, ancak tabletin sunabileceği tüm işlevleri deneyimlemeniz önerilir). **03.**Açık. **04.**Dil ayarı. **05.**SIM kart kurulumu. **06.**Wi-Fi ayarı. **07.**Google Hesabı ve Hizmetler. **08.**Ekran kilidi ayarı. **09.**Ekranı AÇ / KAPAT. **10.**Ses ayarı. **11.**Kapatma / Yeniden Başlatma / Ekran Görüntüsü / Acil aramalar. **12.**Kulaklık bağlantısı. **13.**Pil şarjı. **14.**Veri aktarımı.
- RU- 01.**Что в коробке? **02.**Общий вид (установка SIM-карты или карты Micro SD не требуется, но рекомендуется испытать все функции, которые может предложить планшет). **03.**Включить. **04.**Настройка языка. **05.**Установка SIM-карты. **06.**Настройка Wi-Fi. **07.**Аккаунт и службы Google. **08.**Настройка блокировки экрана. **09.**Включите / выключите экран. **10.**Регулировка громкости. **11.**Выключение / перезагрузка / снимок экрана / экстренные вызовы. **12.**Подключение наушников. **13.**Заряд батареи. **14.**Передача данных.