

TravelR

AUTO TELEFOONHOUDER MAGNETISCH

Applicable to air vent, dashboard or windshield

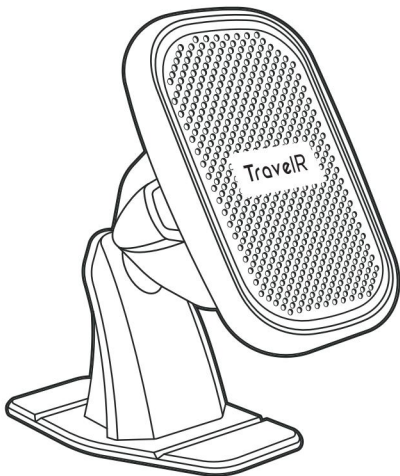

Gebruiksaanwijzing

Neem de gebruiksaanwijzing goed door om schade aan uw nieuwe TravelR™ product te voorkomen

1. Over TravelR

Bedankt voor het kiezen van TravelR! Lees voor gebruik de gebruiksaanwijzing door om eventuele beschadigingen en defecten te voorkomen. Volg deze instructies altijd voor veilig gebruik. Als u vragen heeft over het product of problemen ondervindt, kunt u gemakkelijk contact met ons opnemen via de bestelpagina of een mail sturen naar info@travelrofficial.com.

2. Product profiel

Deze telefoonhouder kan met behulp van de meegeleverde accessoires geplaatst worden aan het ventilatierooster, het dashboard of tegen de voorruit.

De telefoonhouder is zeer gebruiksvriendelijk. Je klikt hem eenvoudig vast en weer los dankzij de zeer krachtige magneet, waardoor de telefoon gegarandeerd vast blijft zitten.

Verder is de houder 360 graden draaibaar en blijven de openingen voor opladen en oortjes toegankelijk.

3. Verpakkingsinhoud

- 1x Gebruiksaanwijzing
- 1x TravelR auto telefoonhouder (magnetisch)

4. Voorzorgsmaatregelen

- Houd kinderen uit de buurt van onderdelen en de verpakking van het product, om inslikken en / of verstikking te voorkomen.
- Wees voorzichtig tijdens het monteren van de houder aan het ventilatierooster.
- Gebruik het product veilig en behoud focus op het verkeer.
- Houd het product uit de buurt van extreme hitte en chemische middelen.

5. Productkenmerken

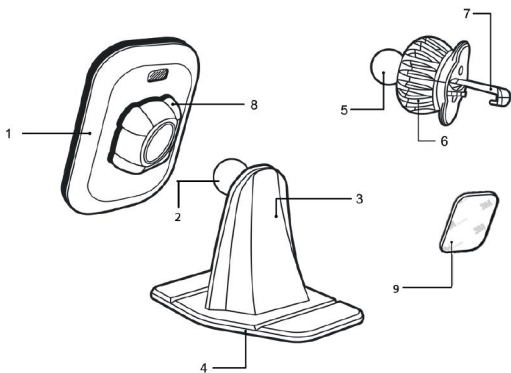

ONDERDELEN LIJST

1. Magnetische houder
2. Magneet (met plakstrip)
3. Voetstuk
4. Plakstrip
5. Draaiende bol
6. Klem regelaar
7. Haak klem
8. Bout
9. Magneet

6. Product specificaties

Merk:	TravelR
Afmetingen:	6,4 x 7,0 x 4,2 cm
Gewicht:	76 grams
Kleur:	zwart
Materiaal:	ABS, magneet, roestvrij staal, nylon
Toepasbaar op:	Ventilatierooster, Dashboard of Voorruit
Installatiemethode:	Clipsysteem, Plakstrip
Geschikt voor:	Elke telefoon
Koppelen aan telefoon:	Via Magnetische strip of ingebouwde magneet (bijv. MagSafe)

7. Product features

- Eenvoudig te bevestigen aan ventilatierooster
- Vernieuwd clipsysteem
- Enorm krachtige magneet
- 360 graden rotatie mogelijk
- Ingang voor oplaadkabel blijft vrij

8. Installatie

A. Installatie voor ventilatierooster

1. Losdraaien van de bevestigingsmoer

Draai de bevestigingsmoer los door klok tegengesteld te draaien.

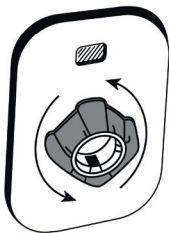

2. Bevestiging van het clipsysteem

Druk de draaiende bol in de bout en druk deze stevig aan. Draai vervolgens de bevestigingsmoer weer strak door met de klok mee te draaien.

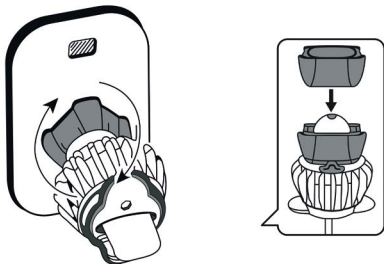

3. Bevestiging aan het ventilatierooster

Draai de klemregelaar klok tegengesteld om de lengte van de clip te verstellen om deze vervolgens te kunnen bevestigen aan het ventilatieroosterblad. Draai de klemregelaar daarna weer met de klok mee om de installatie te voltooien.

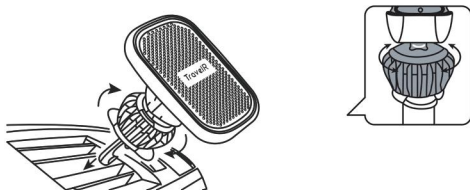

LET OP:

Zorg dat beide vleugels, uitstekend aan de zijkanten van het clipsysteem, strak tegen het ventilatierooster bevestigd zijn voor optimale stevigheid.

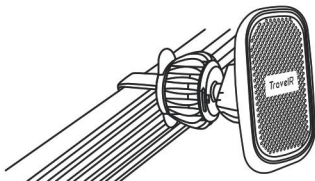

B. Installatie d.m.v. plakstrip

1. Losdraaien van de bevestigingsmoer

Draai de bevestigingsmoer los door klok tegengesteld te draaien.

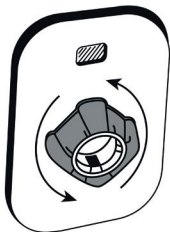

2. Koppeling met het voetstuk

Druk de draaiende bol in de bout en druk deze stevig aan. Draai vervolgens de bevestigingsmoer weer strak door deze met de klok mee te draaien.



3. Bevestig aan het dashboard of de voorruit

Bevestig het voetstuk aan het dashboard of de voorruit door de sticker op de plakstrip te verwijderen. Druk de plakstrip vervolgens ongeveer 30 seconden stevig aan om ervoor te zorgen dat deze op zijn plaats blijft zitten.



9. Gebruik

Bevestiging van de telefoon

Een telefoon kan op twee manieren aan de houder worden bevestigd:

1- Bijgeleverd met de houder vind je een magneet met plakstrip, die aan de binnen- of buitenkant van de telefoonhoes kan worden bevestigd. Eenmaal bevestigd is het mogelijk om de telefoon aan de magnetische houder te bevestigen. (Houd er rekening mee dat het verwijderen van deze strip sporen op de behuizing kan achterlaten.)

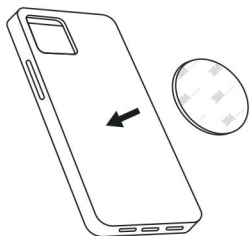

2- Als een telefoon al beschikt over een magnetische koppelingsmogelijkheid, bijvoorbeeld MagSafe, kunt u de telefoon meteen bevestigen zonder dat er extra actie nodig is.

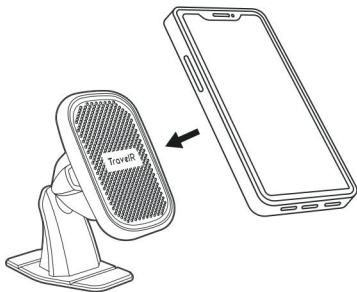

10. Service en garantie

Indien je service of informatie nodig hebt omtrent je product, schroom dan niet en neem contact op via de bestelpagina.

TravelR verleent 2 jaar garantie op alle producten. De klant dient echter wel een aankoopbewijs te tonen en de garantie dient binnen een periode van 2 jaar na de aankoopdatum geldend worden gemaakt.

Let op; de garantie geldt niet in deze gevallen:

- Bij schade veroorzaakt door onjuist gebruik of reparatie;
- Voor aan slijtage onderhevige onderdelen;
- Voor gebreken waarvan de klant bij aankoop op de hoogte was;
- Bij defecten door eigen schuld van de klant;
- Bij schade door derden..

11. Disclaimer

Veranderingen onder voorbehoud; specificaties kunnen veranderen zonder opgaaf van redenen.

TravelR

CAR PHONE HOLDER MAGNETIC

Applicable to air vent, dashboard or windshield

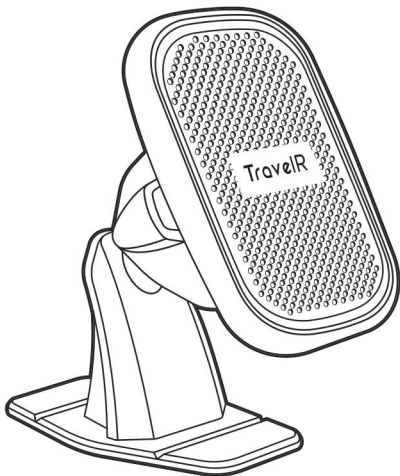

User Manual

Please read the instructions attentively before use, to prevent any damage on your new TravelR™ product.

1. About TravelR

Thank you for choosing our TravelR product. To ensure proper and safe functioning of the product, please read manual carefully before use. Make sure to always follow these instructions for safe usage. If you have any questions about the product, or experience any problems, please contact us through the customer support on bol.com or send us an email to info@travelrofficial.com.

2. Product profile

This phone holder is applicable to the air vent, the dashboard or against the windshield using the supplied accessories.

The phone holder is very user-friendly. You can easily click your phone on and off thanks to the very powerful magnet, so that the phone is guaranteed to stay in place. Furthermore, the holder can be rotated 360 degrees and your charge/headphone-openings remain fully accessible.

3. Package content

- 1x User manual
- 1x TravelR car phone holder (magnetic)

4. Precautions

- Please keep children away from product parts and packaging, to prevent any swallowing and/or choking.
- Please use caution when assembling the holder onto the air outlet system.
- Please use the product safely at all times, and do not get distracted at any times.
- Keep the product away from heat and chemical sources.

5. Product features

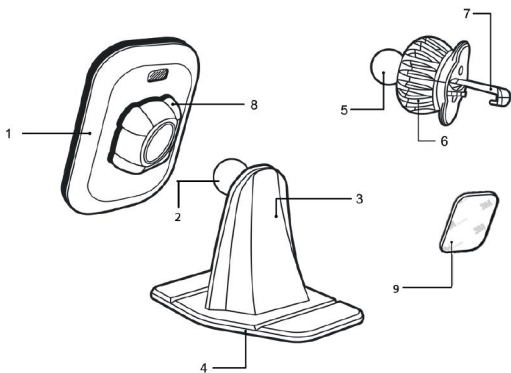

PART LIST

1. Magnetic holder
2. Magnet (with adhesive strip)
3. Base
4. Adhesive strip
5. Rotating ball
6. Hook clip adjuster
7. Hook Clip
8. Bolt
9. Magnet

6. Product specifications

Brand:	TravelR
Measurements:	6,4 x 7,0 x 4,2 cm
Weight:	76 grams
Color:	Black
Material:	ABS, Magnet, Stainless steel ,Nylon
Applicable to:	Air outlet system, Dashboard, Windshield
Installation method:	Clip system, Adhesive strip
Suitable for:	Any phone size
Pairing to phone:	Via magnetic strip or built-in magnet (ex. MagSafe)

7. Product features

- Easy installation to air outlet system
- Renewed clip system
- Super strong magnet
- 360 degrees rotation possible
- Charging input remains available

8. Installation

A. Air vent installation

1. Loosening the fixing nut

Loosen the fixing nut by rotating it counter clockwise.

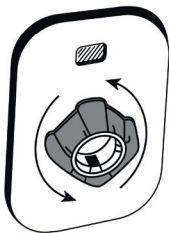

2. Fastening of the clip system

Press the rotating ball into the bolt and do so firmly. Thereafter, tighten the fixing nut by rotating it clockwise.

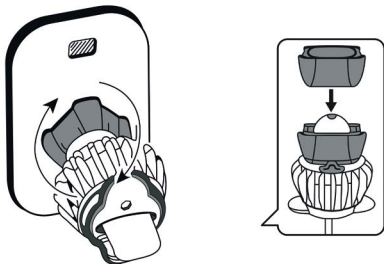

3. Attach to the air outlet system

Rotate the hook clip adjuster counter clockwise to adjust the length of the hook clip and snap it into the air outlet of the car. Then tighten the hook clip adjuster clockwise to complete the installation.

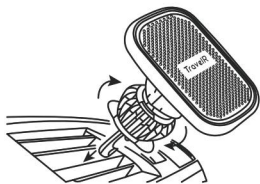

ATTENTION:

Make sure both hooks, sticking out at both sides of the clip system, are attached firmly to the air outlet system for optimal firmness.

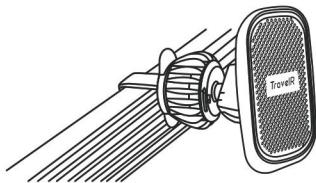

B. Adhesive strip installation

1. Loosening the fixing nut

Loosen the fixing nut by rotating it counter clockwise.

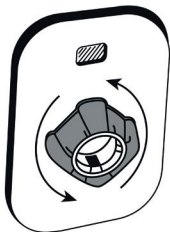

2. Connecting with the base

Press the rotating ball into the bolt and do so firmly. Thereafter, tighten the fixing nut by rotating it clockwise.



3. Attach to the dashboard or windshield

Attach the base to the dashboard or windshield by removing the sticker on the adhesive strip. Then, firmly press the adhesive strip for about 30 seconds to make sure it stays stuck in place.

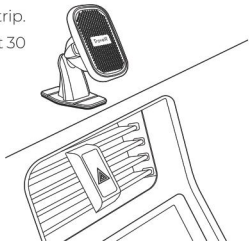

9. Usage

Attachment of the phone

A phone can be attached to the holder in two ways:

1- Supplied with the holder is a little magnetic adhesive strip, which can be attached to the phone case on either the inside or outside. Having this on makes it possible to attach the phone to the magnetic holder. (Be aware that removing this strip may leave tracks on the case due to the stickiness.)

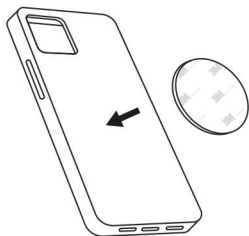

2- If your phone already has magnetic pair ability, for example MagSafe, you can attach the phone straight away without necessary additional action.

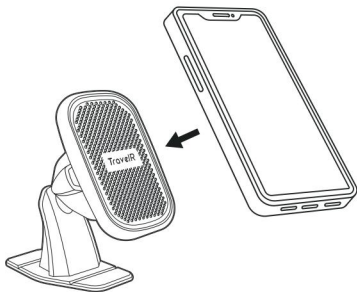

10. Service and warranty

If you need any service or information regarding your product, please contact us via the order page.

TravelR provides a 2 year warranty on its products. To obtain service during the warranty period, the product needs to be returned with a proof of purchase. Product defects have to be reported within 2 years from the date of purchase.

This warranty does not cover:

- Damages caused by misuse or incorrect repair;
- Parts subject to wear;
- Defects that the customer was aware of at the time of purchase;
- Damages or defects caused by customer neglect;
- Damages or defects caused by third parties.

11. Disclaimer

Changes reserved; specifications are subject to change without stating grounds for doing so.

TravelR

TravelR Official

Keizersgracht 62
1015 CT Amsterdam
The Netherlands
info@travelrofficial.com



TravelR

TravelR Official

Keizersgracht 62
1015 CT Amsterdam
Nederland

info@travelrofficial.com

