

Disney

Game instructions • Règles du jeu  
Instrucciones de juego • Instruções do jogo  
Spelregels • Spielanleitung  
Istruzioni di gioco



UK

# Guess the Film

## Contents:

Guess the Film holder with two plastic stands, decorative frame, 50 sheets with 100 images from Disney films, dice and 20 Mickey tokens.

## Before you begin:

1. Attach the feet to the base of the screen.
2. Add the decorative frame by placing it onto the screen. Your screen is ready!

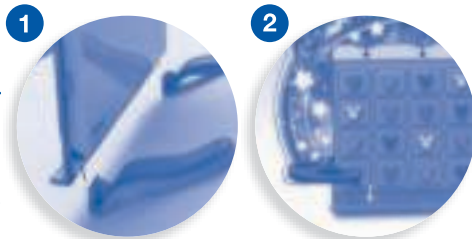

The sheets are divided into three levels of difficulty:

**Green:** Easy level

**Blue:** Medium level

**Red:** Advanced level



You can play with all the sheets together or only use the sheets for a particular level.

## How to play?

Shuffle all the sheets you're going to play with and put them in the holder at the back of the screen **with the coloured strip facing upwards**.

Everyone should sit so that they can easily see the screen. The youngest player starts. Throw the coloured dice and open a window of the same colour as shown on the dice. If you know which film the image is from, **say the title out loud**. If you're not sure, pass the turn to the next player.

**To check if your guess is right**, rotate the screen towards you. Make sure that the other players can't see the image. Slide the sheet up so that you can read the title or recognise the image.

If you guess the film correctly **you earn a Mickey token**. All the windows are closed and the sheet is displayed to show the film you guessed. The sheet is then placed behind the other sheets and the next round starts.

If the player fails to guess the film, they are excluded from the rest of the round and the next player has a turn.

If a player throws a **star**, they may choose which window to open.



## Who wins?

The first player to earn 4 Mickey tokens wins the game.



## Another way to play:

An adult or a child plays games-master. Their task is to check if the answers are correct and to change the sheets after each round.

# Devine les Films

## Contenu :

Support pour les fiches, 2 pieds pour le support, cadre décoratif, 50 fiches recto verso avec 100 scènes de films Disney, 1 dé et 20 pièces Mickey.

## Montage du jeu :

1. Emboîte les pieds de la base sur le support.
2. Ajoute le cadre décoratif en l'insérant dans les encoches. Ton support est prêt !

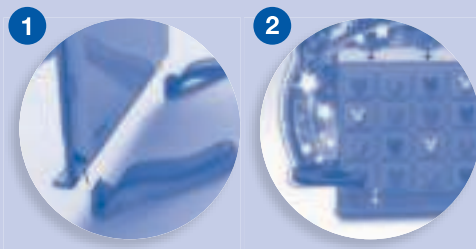

## Les fiches des films Disney et leurs niveaux de difficulté :

Les fiches sont divisées en 3 niveaux de difficultés :

**Vert** : niveau facile

**Bleu** : niveau moyen

**Rouge** : niveau avancé



Tu peux jouer avec toutes les fiches à la fois ou alors tu peux choisir seulement les fiches du niveau auquel tu souhaites jouer.

## Comment jouer ?

Choisis les fiches avec lesquelles tu vas jouer et range-les dans l'emplacement derrière le support **avec la bande de couleur sur la partie supérieure**.

Asseyez-vous de sorte que tout le monde puisse voir le support. Le joueur le plus jeune commence. Lance le dé de couleurs et ouvre une des fenêtres de la couleur qui est indiquée sur le dé. Si tu penses avoir trouvé de quel film il s'agit, **tu dis le titre à voix haute\***. Si tu préfères, tu peux aussi passer ton tour et ne pas prendre de risque.



Si tu trouves, **tu gagnes une pièce Mickey**, il faut alors fermer toutes les fenêtres et le film que tu as deviné apparaît, retourne la fiche et place-la derrière. Maintenant tu peux commencer **une nouvelle partie**.

Si tu ne trouves pas, tu es éliminé et tu passes ton tour. Cas particulier : dans le cas où, quand tu lances le dé, tu tombes sur **l'étoile**, tu peux ouvrir la fenêtre que tu veux.

**\*Pour vérifier de quel film il s'agit**, le joueur qui a donné le titre tourne le support vers lui et vérifie en faisant glisser la fiche qui est en jeu vers le haut, de sorte qu'il soit le seul à pouvoir lire le titre ou reconnaître le film en miniature.

## Qui gagne ?

Le joueur qui réussit en premier à obtenir 4 pièces Mickey.



## Autre mode de jeu

Un adulte ou un enfant fait l'arbitre et se charge de vérifier si les réponses sont correctes et change la fiche quand la partie est terminée.

# Adivina la Peli

## Contenido:

Soporte para las láminas, 2 patas para el soporte, marco decorativo, 50 láminas con 100 escenas de películas Disney, 1 dado y 20 Mickey-fichas.

## Montaje del juego:

1. Encaja las patas en la base del soporte.
2. Añade el marco decorativo encajando las pestañas. ¡Tu pantalla está lista!

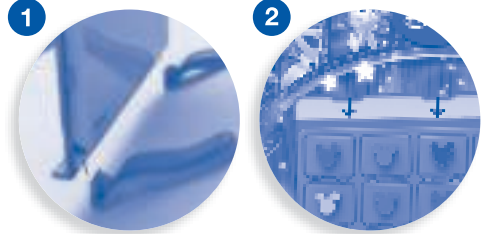

## Las láminas de las películas. niveles de dificultad:

Las láminas están divididas en 3 niveles de dificultad:

**Verde:** Nivel fácil

**Azul:** Nivel medio

**Rojo:** Nivel avanzado



Podéis jugar con todas las láminas a la vez o si lo deseáis, coged solo las láminas del nivel al que queráis jugar.

## ¿Cómo se juega?

Barajad las láminas con las que vais a jugar y colocadlas en el cajetín posterior de la pantalla **con la franja de color en la parte superior**.

Sentaos de manera que todos podáis ver la pantalla. El jugador más joven empieza. Tira el dado de colores y abre una de las ventanas del color obtenido en la tirada. Si cree que sabe de qué película se trata, **dice el título en voz alta\***, aunque si lo prefiere, puede pasar el turno y no arriesgarse.

Si la acierta, **gana una Mickey-ficha**, se cierran todas las ventanas y se muestra la película que ha adivinado; se le da la vuelta a la lámina y se coloca al final. Empieza ahora **una nueva ronda**.

Si no la acierta, queda eliminado en esta ronda y pasa el turno al siguiente jugador.

**Tirada especial:** en el caso de que en la tirada del dado salga **la estrella** podrá abrir la ventana que prefiera.

**\*Para comprobar de qué película se trata** el jugador que ha dicho el título gira la pantalla hacia él y la comprueba deslizando la lámina en juego hacia arriba, de manera que sólo él pueda leer el título o reconocer la película en la miniatura.

## ¿Quién gana?

El jugador que consiga primero 4 Mickey-fichas.



## Otro modo de juego

Un adulto o un niño hace de árbitro y se encarga de comprobar si las respuestas son correctas y de cambiar la lámina cuando se acaba la ronda.

# Adivinha o Filme

## Conteúdo:

Suporte para as folhas com 20 janelas, moldura decorativa, 50 folhas com 100 cenas, 1 dado e 20 Mickey-fichas.

## Montagem do jogo:

1. Encaixe os pés na base do suporte.
2. Junte a moldura decorativa, encaixando as guias. O teu tabuleiro está pronto!

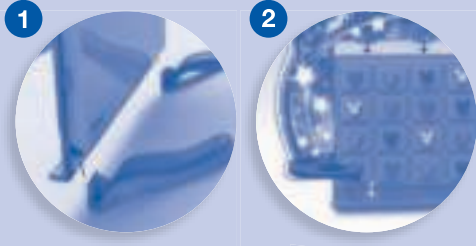

## As folhas dos filmes, níveis de dificuldade:

As folhas estão divididas em 3 níveis de dificuldade:

**Verde:** Nível fácil

**Azul:** Nível médio

**Rojo:** Nível avançado



Podem jogar com todas as folhas à vez ou se assim o desejarem, escolher apenas as folhas do nível de querem jogar.

## Como se joga?

Baralhar as folhas com que vão jogar e colocá-las na caixa posterior do tabuleiro **com a faixa de cor na parte superior**.

Sentem-se de forma que todos possam ver o tabuleiro. Começa o jogador mais novo. Lança o dado de cores e abre uma das janelas da cor obtida no lance. Se pensa que sabe de que filme se trata, **diz o título em voz alta\***, mas se preferir não arriscar, pode passar a vez.

Se acerta, **ganha um Mickey-ficha**, fecham-se todas as janelas e mostra-se o filme que adivinhou, dá-se a volta à folha e coloca-se no final de todas. **Começa nova ronda**.

Se não acertar, fica eliminado dessa ronda e passa a vez ao jogador seguinte.

**Jogada Especial:** no caso de sair **uma estrela** quando se lança o dado, poderá abrir a janela que quiser.

\***Para confirmar de que filme se trata**, o jogador que disse o título, roda o tabuleiro para si e comprova a resposta, deslizando a folha de jogo para cima, de maneira que apenas ele possa ler o título ou reconhecer o filme na miniatura..

## Quem ganha?

O jogador que consiga primeiro 4 Mickey-fichas.



## Outra forma de jogar

Um adulto ou uma criança faz de árbitro e fica encarregado de comprovar se as respostas são corretas e de trocar a folha quando terminar a ronda.

# Raad de Film

## Inhoud:

Plastic kaartenhouder met twee plastic voetjes, kartonnen frame, 50 kaarten met 100 beelden uit de bekende Disney-films, dobbelsteen en 20 Mickey-fiches.

## Voor je begint:

1. Bevestig de voetjes aan de onderkant van de kaartenhouder.
2. Plaats het kartonnen frame op het scherm. Je scherm is klaar!

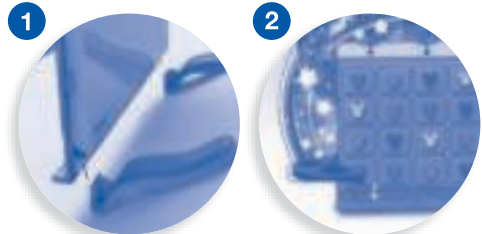

De kaarten zijn onderverdeeld in drie niveaus:

**Groen:** Makkelijk

**Blauw:** Gemiddeld

**Rood:** Moeilijk



Je kunt met alle kaarten tegelijk spelen, of alleen met de kaarten van één of twee niveaus.

## Hoe gaat het spel?

Schud de kaarten waarmee je gaat spelen en zet ze in de houder aan de achterkant van het scherm met de gekleurde streep naar boven.

Iedereen gaat zo zitten dat het scherm goed te zien is. De jongste speler begint.

Gooi met de dobbelsteen en open een raampje met de kleur die je hebt geworpen. Als een speler een ster gooit, mag deze een raampje naar keuze openen. Als je denkt te weten uit welke film het beeld komt, zeg je de titel hardop. Weet je het niet zeker? Geef dan de beurt aan de volgende speler.

Om te controleren of de juiste film is geraden, draai je het scherm naar je toe. Zorg ervoor dat de andere spelers het beeld niet kunnen zien. Schuif de kaart iets omhoog, zodat je de titel kunt lezen of het beeld kunt herkennen.

Als je de film juist geraden hebt, verdien je een Mickey-fiche. Alle raampjes worden gesloten en iedereen krijgt de kaart te zien. Daarna wordt de kaart achter de andere kaarten gezet, en er begint een nieuwe ronde.

Heb je de film niet goed geraden? Dan mag je deze ronde niet meer meedoen en is de volgende speler aan de beurt.



## Wie wint?

De eerste speler die 4 Mickey-fiches heeft verdiend, is de winnaar.



## Spelvariant:

Een volwassene of kind is de spelleider. Hij/zij controleert of de antwoorden juist zijn en verwisselt na elke ronde de kaarten.

# Rate den Film

## Inhalt:

Kartenhalter mit zwei Stellfüßen, Kartonrahmen, 50 Karten mit 100 Bildern aus bekannten Disney-Filmen, Würfel und 20 Mickey-Spielmarken.

## Vorbereitung:

1. Die Stellfüße werden an der Unterseite des Kartenhalters befestigt.

2. Der Kartonrahmen wird auf dem „Bildschirm“ befestigt. Jetzt ist der Bildschirm fertig!

Die Karten sind in drei Schwierigkeitsstufen eingeteilt:

**Grün:** einfaches Niveau

**Blau:** mittleres Niveau

**Rot:** hohes Niveau

Man kann mit allen Karten

gleichzeitig oder nur mit den Karten eines bestimmten Niveaus spielen.

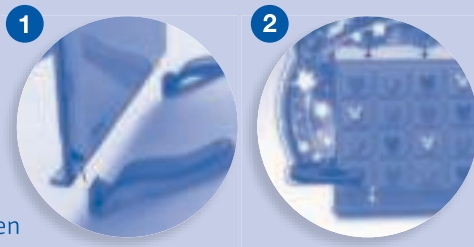

## Wie verläuft das Spiel?

Die Karten, mit denen gespielt werden soll, werden gemischt und mit dem farbigen Streifen nach oben in den Halter an der Rückseite des Bildschirms eingesetzt.

Alle Spieler sitzen so, dass sie den Bildschirm gut sehen können. Der jüngste Spieler fängt an. Er würfelt und öffnet ein Fenster mit der Farbe, die er gewürfelt hat.

Wenn ein Spieler einen Stern würfelt, darf er ein Fenster seiner Wahl öffnen. Wenn er glaubt, den Film erkannt zu haben, sagt er laut den Filmtitel. Ist er sich nicht sicher, dann ist der nächste Spieler am Zug.

Um zu kontrollieren, ob er den Film richtig geraten hat, dreht der Spieler den Bildschirm zu sich hin. Dabei muss er darauf achten, dass die anderen Spieler das Bild nicht sehen können. Er schiebt die Karte ein wenig nach oben, sodass er den Titel lesen oder das Bild erkennen kann.

Wenn er den Film richtig geraten hat, erhält er als Belohnung eine Mickey-Spielmarke. Alle Fenster werden geschlossen und die Karte des Films wird allen Spielern gezeigt. Dann wird diese Karte hinter die anderen Karten gestellt und es fängt eine neue Runde an.

Wenn der Spieler den Film nicht richtig geraten hat, scheidet er/sie aus dieser Runde aus und der nächste Spieler ist am Zug.



## Gewinner des Spiels:

Der Spieler, der als Erster 4 Mickey-Spielmarken in seinem Besitz hat, gewinnt das Spiel.



## Spielvariante:

Ein Erwachsener oder ein Kind ist der Spielleiter. Er/sie kontrolliert, ob die Antworten korrekt sind und tauscht nach jeder Runde die Karten aus.

ITA

# Indovina il Film

## Contenuto:

Sostegno per i fogli, 2 piedi per il sostegno, cornice decorativa, 50 fogli con 100 scene dei film di Disney, 1 dado e 20 tessere Mickey.

## Allestimento del gioco:

1. Incastrare i piedi nella base del sostegno.
2. Aggiungerci la cornice decorativa incastrando le linguette. Lo schermo è già pronto!

## Fogli dei film. livelli di difficoltà:

I fogli sono divisi in 3 livelli di difficoltà:

**Verde:** Livello facile

**Blu:** Livello medio

**Rosso:** Livello avanzato

Si può giocare con tutti i fogli alla volta, oppure se preferite, prendere solo i fogli del livello di difficoltà con cui volete giocare.

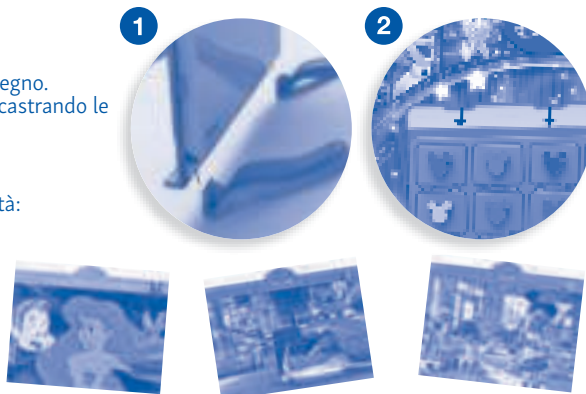

## Come si gioca?

Mischiare i fogli con i quali volete giocare e metterli nello scomparto dietro lo schermo **che ha la striscia colorata sulla parte superiore**.

Sedersi in modo da vedere tutti lo schermo. Incomincia il giocatore più giovane. Lancia il dado di colori e apre una finestra del colore uscito col dado. Se crede di sapere di quale film si tratta, **dice il titolo ad alta voce\***, ma se vuole, può passare il turno e non rischiare. Se indovina, **vince una tessera Mickey**, si chiudono tutte le finestre e viene mostrato il film che ha indovinato; poi capovolgere il foglio e metterlo alla fine. Adesso incomincia **un nuovo turno**.

Se non indovina, rimane eliminato da questo turno, il quale passa al giocatore successivo.

**Giocata speciale:** se nel lanciare il dado dovesse uscire la stella, il giocatore potrà aprire la finestra che vuole.

\*Per verificare di quale film si tratta, il giocatore che ha detto il titolo gira lo schermo verso di lui e lo verifica facendo scorrere il foglio in gioco verso l'alto, in modo da potere leggere solo lui il titolo o riconoscere il film nella miniatura.

## Chi vince?

Il giocatore che riesce ad avere per primo 4 tessere Mickey.

## Un altro modo di giocare

Un adulto o un bambino fa da arbitro e ha il compito di verificare se le risposte sono corrette e di cambiare il foglio alla fine di ogni turno.

**Diset**  
Jumbodisët

Diset, S.A.  
2016 Diset, S.A.  
Calle C, n° 3, Sector B, Zona Franca  
08040 Barcelona (España)  
**diset.com**

©Disney ©Disney/Pixar  
Visit the Disney website at [www.disney.com](http://www.disney.com)  
Slinky® Dog. ©Poof-Slinky, Inc.  
MR. POTATO HEAD & MRS. POTATO HEAD are  
trademarks of Hasbro used with permission.  
©Hasbro. All Rights Reserved.

**JUMBO**  
Jumbodisët

Made by Koninklijke Jumbo B.V.  
Westzijde 184, 1506 EK Zaandam - The Netherlands  
2016, Jumbodisët Group. All rights reserved.  
**jumbo.eu**

Item numbers: 19414, 46597, 46588 & 19415