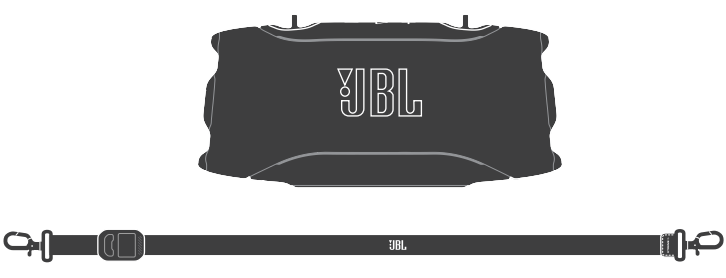
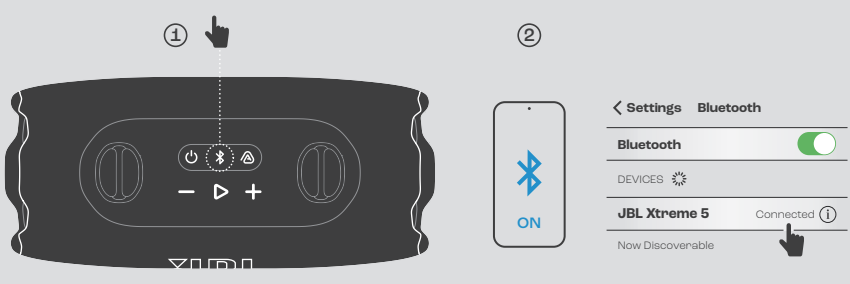


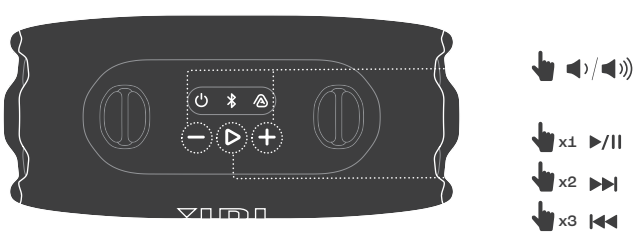

# WHAT'S IN THE BOX



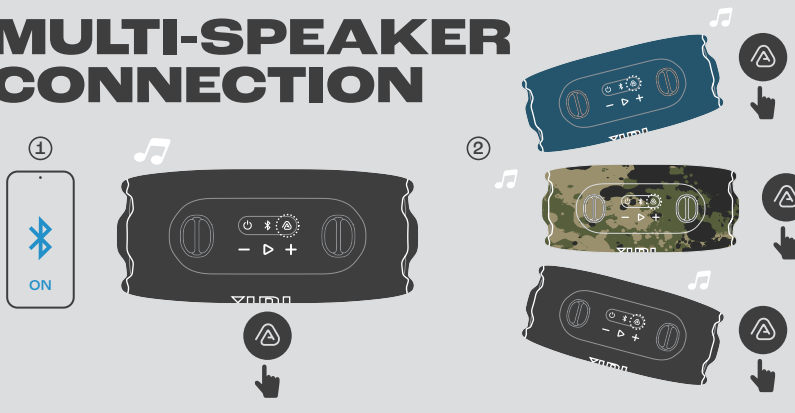
# BLUETOOTH PAIRING




# PLAY




# MULTI-SPEAKER CONNECTION




# APP

JBL PORTABLE

GET IT ON Google Play

Download on the App Store

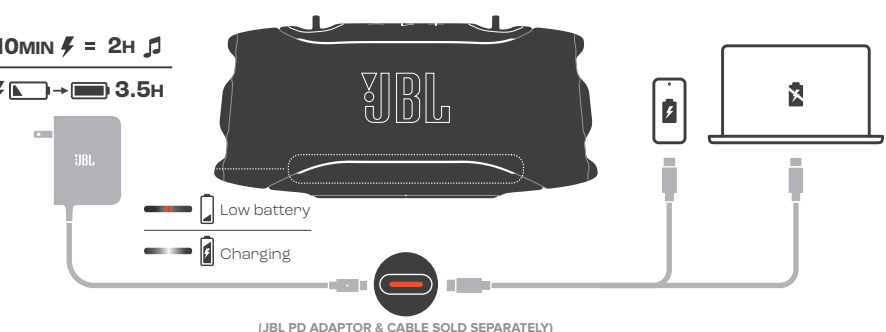



Use the JBL PORTABLE app to configure speaker, update software, apply ambient edge light themes, and more.

# CHARGING

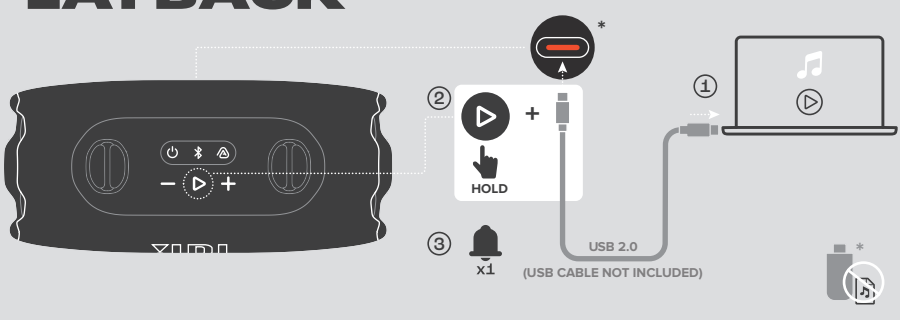
10MIN = 2H

3.5H




(JBL PD ADAPTOR & CABLE SOLD SEPARATELY)

# LOSSLESS AUDIO PLAYBACK

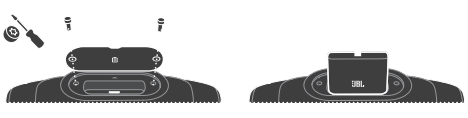



# BATTERY REPLACEMENT



Replace the rechargeable battery only when it is defective.
Ensure the battery cover is securely locked to protect the integrity of the waterproof seal.

① Remove the Old Battery



② Insert the New Battery

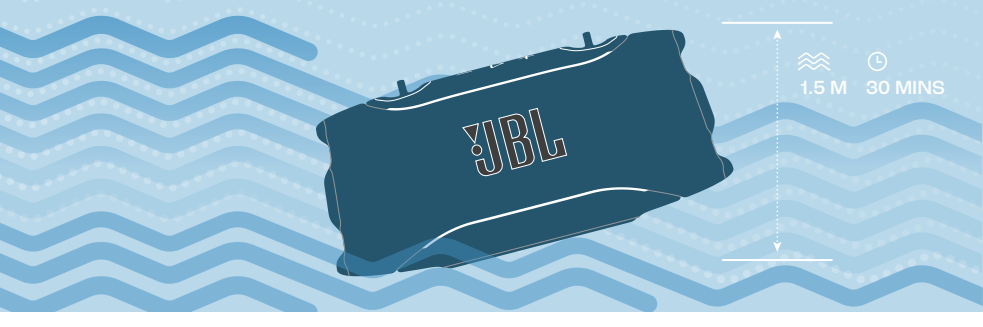
JBL BATTERY 400



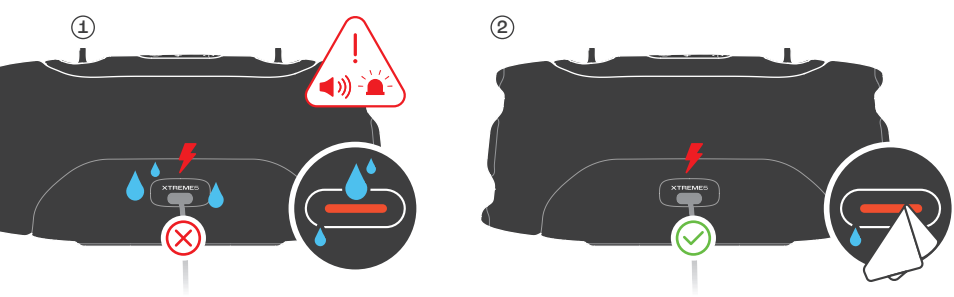
Charge the battery before first use.

# WATERPROOF DUSTPROOF IP68

IP68




# WARNING!




With USB-C charging protection, a reminder sound will alert you to unplug if the connector detects water, salt, or any other chemicals.
Do not charge your speaker until it is completely dry and clean.

# TECH SPEC

| | |
|---|---|
| **Transducers:** | 1 x 98 mm x 145 mm woofer / 1 x 3.9" x 5.7", 2 x 20 mm tweeter / 2 x 0.75" |
| **Rated output power:** | 1 x 90 W RMS woofer + 2 x 20 W RMS tweeter (AC power mode)*<br>1 x 60 W RMS woofer + 2 x 15 W RMS tweeter (Battery mode) |
| **Power input:** | 5 V / 9 V / 12 V / 15 V 3 A, 20 V / 4 A |
| **Frequency response:** | 40 Hz - 20 kHz |
| **Signal-to-noise ratio:** | > 80 dB |
| **Battery type:** | Li-ion 68 Wh (equivalent to 7.2 V / 9444 mAh) |
| **Battery charge time:** | 3.5 hours (20 V / 3 A input) |
| **Music play time:** | Up to 24 hours of playtime plus 4 hours with Playtime Boost (dependent on volume level, audio content and ambient light themes) |
| **Connection ports:** | USB-C (in / out) |
| **USB-C charge out:** | 5 V / 3 A, 9 V / 2 A, 11 V / 2 A |
| **Bluetooth® version:** | 6.0 |
| **Bluetooth® profile:** | A2DP 1.4, AVRCP 1.6 |
| **Bluetooth® transmitter frequency range:** | 2400 MHz - 2483.5 MHz |
| **Bluetooth® transmitter power:** | ≤ 15 dBm (EIRP) |
| **Bluetooth® transmitter modulation:** | GFSK, π/4 DQPSK, 8DPSK |
| **Supported formats:** | SBC, AAC, LC3 |
| **Product dimensions (W x H x D):** | 346 x 165 x 155 mm / 13.6" x 6.5" x 6.1" |
| **Net weight:** | 2.9 kg / 6.38 lbs |
| **Packaging dimensions (W x H x D):** | 378 x 180 x 241 mm / 14.8" x 7.1" x 9.5" |
| **Gross weight:** | 4.2 kg / 9.26 lbs |
| **Maximum operation temperature:** | 40 °C |

* When used with a 80W JBL PD adaptor | **Factory reset:** To restore the factory settings, hold ▷ and + for more than 2 seconds.

## FR

**CONTENU DE LA BOÎTE | JUMELAGE BLUETOOTH | LECTURE | CONNEXION MULTI-ENCEINTES | APPLICATION** (Marche/arrêt | Utilisez l'application JBL PORTABLE pour configurer l'enceinte, mettre à jour le logiciel, appliquer des thèmes d'éclairage périphériques d'ambiance et bien plus encore.) | **CHARGE** (Batterie faible | Charge | Adaptateur et câble JBL Power Delivery vendus séparément) | **LECTURE AUDIO SANS PERTE** (MAINTENIR | Câble USB non inclus) | **REMPLACEMENT DE LA BATTERIE** (1. Retirez l'ancienne batterie ) Jusqu'à la batterie neuve | Chargez la batterie avant sa première utilisation. | Remplacez la batterie rechargeable seulement lorsqu'elle est défectueuse. | Vérifiez que le couvercle de la batterie est bien verrouillé pour protéger l'intégrité du joint d'étanchéité.) | **ÉTANCHÉITÉ À L'EAU ET À LA POUSSIÈRE IP68 | AVERTISSEMENT !** (La protection de charge USB-C émet un avertissement sonore pour que vous débranchiez le câble si le connecteur détecte de l'eau, du sel ou tout autre produit chimique. | Ne chargez pas votre enceinte tant qu'elle n'est pas complètement sèche et propre.)

**SPÉC. TECHNIQUES**

| | |
|---|---|
| **Transducteurs :** | 1 woofer 98 mm x 145 mm / 1 x 3.9" x 5.7", 2 tweeters 20 mm / 2 x 0.75" |
| **Puissance de sortie nominale :** | 1 woofer 90 W RMS + 2 tweeters 20 W RMS (alimentation CA)*<br>1 woofer 60 W RMS + 2 tweeters 15 W RMS (batterie) |
| **Alimentation électrique :** | 5 V / 9 V / 12 V / 15 V 3 A, 20 V / 4 A |
| **Réponse en fréquence :** | 40 Hz - 20 kHz |
| **Rapport signal sur bruit :** | > 80 dB |
| **Type de batterie :** | Li-ion 68 Wh (équivalente à 7,2 V / 9444 mAh) |
| **Temps de charge de la batterie :** | 3,5 heures (entrée 20 V / 3 A) |
| **Autonomie de lecture de la musique :** | Jusqu'à 24 heures de lecture plus 4 heures avec Playtime Boost (selon le niveau du volume et le contenu audio) |
| **Connecteurs :** | USB-C (entrée / sortie) |
| **Sortie de charge USB-C :** | 5 V / 3 A, 9 V / 2 A, 11 V / 2 A |
| **Version Bluetooth® :** | 6.0 |
| **Profils Bluetooth® :** | A2DP 1.4, AVRCP 1.6 |
| **Plage de fréquences de l'émetteur Bluetooth® :** | 2400 MHz - 2483,5 MHz |
| **Puissance de l'émetteur Bluetooth® :** | ≤ 15 dBm (PIRE) |
| **Modulation de l'émetteur Bluetooth® :** | GFSK, π/4 DQPSK, 8DPSK |
| **Formats pris en charge :** | SBC, AAC, LC3 |
| **Dimensions du produit (L x H x P) :** | 346 x 165 x 155 mm / 13,6" x 6,5" x 6,1" |
| **Poids net :** | 2,9 kg / 6,38 lbs |
| **Dimensions de l'emballage (L x H x P) :** | 378 x 180 x 241 mm / 14,8" x 7,1" x 9,5" |
| **Poids brut :** | 4,2 kg / 9,26 lbs |
| **Température de fonctionnement maximale :** | 40 °C |

* Si utilisée avec un adaptateur PD JBL de 80 W | **Réinitialisation d'usine :** Pour restaurer les paramètres d'usine, appuyez pendant plus de 2 secondes sur ▷ et +.

## DE

**VERPACKUNGSINHALT | BLUETOOTH-KOPPLUNG | WIEDERGABE | MULTI-SPEAKER-KONNEKTIVITÄT | APP** (Ein/Aus | Verwende die App JBL PORTABLE für die Konfiguration der Lautsprecher, Software-Updates, die Anwendung der Umgebungs-Kantenlicht-Themen usw.) | **AUFLADEN** (Akku schwach | Aufladen | JBL PD-(Power Delivery-)Adapter und -Kabel, separat erhältlich) | **VERLUSTFREIE AUDIOWIEDERGABE** (GEDRÜCKT HALTEN | USB-Kabel nicht im Lieferumfang enthalten) | **AUSTAUSCH DES AKKUS** (1. Entfernen den alten Akku) | 2. Setze den neuen Akku ein | Lade den Akku vor dem ersten Gebrauch auf. | Ersetze den Akku nur, wenn er defekt ist. | Stelle sicher, dass der Akkufachdeckel fest verschlossen ist, damit die Integrität der wasserdichten Dichtung gewährleistet bleibt.) | **WASSER- UND STAUBDICHT GEMÄSS IP68 | WARNUNG!** (Mit dem USB-C-Ladeschutz wird ein lauter ertönen Signalton darauf aufmerksam gemacht, den Stecker zu ziehen, wenn vom Anschluss Wasser, Salz oder andere Chemikalien erkannt werden. | Lade den Lautsprecher erst auf, wenn er vollständig trocken und sauber ist.)

**TECHNISCHE DATEN**

| | |
|---|---|
| **Lautsprechertreiber:** | 1 x 98 mm x 145 mm Tieftöner, 2 x 20 mm Hochtöner |
| **Nennausgangsleistung:** | 1 x 90 W RMS Tieftöner + 2 x 20 W RMS Hochtöner (AC-Stromversorgung)*<br>1 x 60 W RMS Tieftöner + 2 x 15 W RMS Hochtöner (Batteriemodus) |
| **Stromversorgung:** | 5 V / 9 V / 12 V / 15 V 3 A, 20 V / 4 A |
| **Frequenzgang:** | 40 Hz – 20 kHz |
| **Rauschabstand:** | >80 dB |
| **Akkutyp:** | Lithium-Ionen 68 Wh (gleichwertig zu 7,2 V, 9444 mAh) |
| **Akkuladedauer:** | 3,5 Stunden (20 V/3 A Eingang) |
| **Musikwiedergabezeit:** | Bis zu 24 Stunden Wiedergabezeit plus 4 Stunden mit Playtime Boost (abhängig von Lautstärke und Audioinhalt) |
| **Anschlüsse:** | USB-C (Ein-/Ausgang) |
| **USB-C-Ladeausgang:** | 5 V / 3 A, 9 V / 2 A, 11 V / 2 A |
| **Bluetooth®-Version:** | 6.0 |
| **Bluetooth®-Profil:** | A2DP 1.4, AVRCP 1.6 |
| **Frequenzbereich für die Bluetooth®-Übertragung:** | 2400 MHz – 2483,5 MHz |
| **Bluetooth®-Übertragungsleistung:** | ≤15 dBm (EIRP) |
| **Bluetooth®-Übertragungsmodulation:** | GFSK, π/4 DQPSK, 8DPSK |
| **Unterstützte Formate:** | SBC, AAC, LC3 |
| **Produktabmessungen (B x H x T):** | 346 x 165 x 155 mm |
| **Nettogewicht:** | 2,9 kg |
| **Verpackungsabmessungen (B x H x T):** | 378 x 180 x 241 mm |
| **Bruttogewicht:** | 4,2 kg |
| **Maximale Betriebstemperatur:** | 40 °C |

* Bei Verwendung mit einem 80 W JBL PD-Adapter | **Reset auf Werkseinstellungen:** ▷ und + länger als 2 Sekunden gedrückt halten, um die Werkseinstellungen wiederherzustellen.

## ES

**CONTENIDO DE LA CAJA | EMPAREJAMIENTO BLUETOOTH | REPRODUCCIÓN | CONEXIÓN CON VARIOS ALTAVOCES | APLICACIÓN** (Activado/Desactivado | Usa la aplicación JBL PORTABLE para configurar el altavoz, actualizar el software, aplicar temas de luz ambiental en los bordes y más.) | **CARGA** (Batería baja | Cargando | El adaptador JBL con tecnología Power Delivery y el cable se venden por separado) | **REPRODUCCIÓN DE AUDIO SIN PÉRDIDAS** (MANTÉN | No se incluye el cable USB) | **CAMBIAR LA BATERÍA** (1. Quita la batería vieja ) 2. Introduce la batería nueva | Cárgala antes de utilizarla por primera vez. | Cambia la batería recargable solo si está defectuosa. | Asegúrate de que la tapa de la batería esté bien cerrada para proteger la integridad del sello impermeable.) | **A PRUEBA DE AGUA Y POLVO IP68 | ¡ADVERTENCIA!** (Con la protección de carga con USB-C, se emitirá un sonido de recordatorio para que desenchufes el conector si se detecta agua, sal o cualquier otra sustancia química. | No cargues el altavoz hasta que esté completamente seco y limpio.)

**ESPECIFICACIONES TÉCNICAS**

| | |
|---|---|
| **Transductores:** | 1 altavoz de graves de 98 mm x 145 mm, 2 altavoces de agudos de 20 mm |
| **Potencia nominal de salida:** | 1 altavoz de graves de 90 W RMS, 2 altavoces de agudos de 20 W RMS (modo de alimentación de CA)*<br>1 altavoz de graves de 60 W RMS, 2 altavoces de agudos de 15 W RMS (modo de batería) |
| **Entrada de alimentación:** | 5 V/9 V/12 V/15 V 3 A, 20 V/4 A |
| **Respuesta en frecuencia:** | 40 Hz-20 kHz |
| **Relación señal-ruido:** | >80 dB |
| **Tipo de batería:** | De iones de litio, 68 Wh (equivalente a 7,2 V/9444 mAh) |
| **Tiempo de carga de la batería:** | 3,5 horas (entrada de 20 V/3 A) |
| **Tiempo de reproducción de música:** | Hasta 24 horas de reproducción más 4 horas con Playtime Boost (dependiendo del nivel de volumen y del contenido de audio) |
| **Puertos de conexión:** | USB-C (entrada/salida) |
| **Salida de carga USB-C:** | 5 V/3 A, 9 V/2 A, 11 V/2 A |
| **Versión de Bluetooth®:** | 6.0 |
| **Perfil de Bluetooth®:** | A2DP 1.4, AVRCP 1.6 |
| **Intervalo de frecuencias del transmisor Bluetooth®:** | 2400 MHz-2483,5 MHz |
| **Potencia del transmisor Bluetooth®:** | ≤15 dBm (PIRE) |
| **Modulación del transmisor Bluetooth®:** | GFSK, π/4 DQPSK, 8DPSK |
| **Formatos compatibles:** | SBC, AAC, LC3 |
| **Dimensiones del producto (An. x Al. x Prof.):** | 346 x 165 x 155 mm |
| **Peso neto:** | 2,9 kg |
| **Dimensiones del paquete (An. x Al. x Prof.):** | 378 x 180 x 241 mm |
| **Peso bruto:** | 4,2 kg |
| **Temperatura máxima de funcionamiento:** | 40 °C |

* Al utilizarse con un adaptador JBL PD de 80 W | **Restablecer a condiciones de fábrica:** Para restablecer la configuración de fábrica, mantén pulsados ▷ y + durante más de 2 segundos.

## FI

**PAKKAUKSEN SISÄLTÖ | BLUETOOTH-LAITEPARIN MUODOSTUS | TOISTA | USEAN KAIUTTIMEN LIITÄNTÄ | SOVELLUS** (Päällä/Pois päältä | JBL PORTABLE -sovelluksella voit määrittää kaiuttimen asetukset, päivittää ohjelmiston, valita ympäristön valaistuksen teemoja ja paljon muuta.) | **LATAAMINEN** (Akku vähissä | Latautuu | JBL PD-pikalaturi ja kaapeli myydään erikseen) | **HÄVIÖTÖN ÄÄNENTOISTO** (PIDÄ PAINETTUNA | USB-kaapeli ei sisälly toimitukseen) | **AKUN VAIHTO** (1. Poista vanha akku ) 2. Aseta uusi akku paikalleen | Lataa akku ennen ensimmäistä käyttöä. | Vaihda ladattava akku vain, jos se on viallinen. | Varmista, että paristokotelon kansi on lukittu tukevasti vedenpitävän tiivisteen eheyden suojaamiseksi.) | **VEDENPITÄVÄ PÖLYTIIVIS IP68 | VAROITUS!** (USB-C-lataussuojauksen ansiosta merkkiäänі varoittaa sinua irrottamaan pistokkeen, jos liitin havaitsee vettä, suolaa tai muita kemikaaleja. | Älä lataa kaiutinta ennen kuin se on täysin kuiva ja puhdas.)

**TEKNISET TIEDOT**

| | |
|---|---|
| **Kaiutinelementit:** | 1 x 98 mm x 145 mm bassokaiutin / 1 x 3.9" x 5.7", 2 x 20 mm diskanttikaiutin / 2 x 0.75" |
| **Nimellinen lähtöteho:** | 1 x 90 W RMS bassokaiutin + 2 x 20 W RMS diskanttikaiutin (verkkovirta)*<br>1 x 60 W RMS bassokaiutin + 2 x 15 W RMS diskanttikaiutin (akku-virta) |
| **Tulovirta:** | 5 V / 9 V / 12 V / 15 V 3 A, 20 V / 4 A |
| **Taajuusvaste:** | 40 Hz - 20 kHz |
| **Signaali-kohinasuhde:** | >80 dB |
| **Akkutyyppi:** | Li-ioni 68 Wh (vastaa 7,2 V / 9444 mAh) |
| **Akun latausaika:** | 3,5 tuntia (20 V / 3 A tulo) |
| **Musiikin toistoaika:** | Jopa 24 tuntia toistoaikaa ja 4 lisätuntia Playtime Boost -toiminnolla (riippuu äänenvoimakkuudesta ja äänisisällöstä) |
| **Liitäntäportit:** | USB-C (tulo/lähtö) |
| **USB-C-lähtölataus:** | 5 V / 3 A, 9 V / 2 A, 11 V / 2 A |
| **Bluetooth®-versio:** | 6,0 |
| **Bluetooth®-profiili:** | A2DP 1.4, AVRCP 1.6 |
| **Bluetooth®-lähettimen taajuusalue:** | 2400 MHz - 2483,5 MHz |
| **Bluetooth®-lähettimen teho:** | ≤ 15 dBm (EIRP) |
| **Bluetooth®-lähettimen modulaatio:** | GFSK, π/4 DQPSK, 8DPSK |
| **Tuetut muodot:** | SBC, AAC, LC3 |
| **Tuotteen mitat (L x K x S):** | 346 x 165 x 155 mm / 13,6" x 6,5" x 6,1" |
| **Nettopaino:** | 2,9 kg / 6,38 paunaa |
| **Pakkauksen mitat (L x K x S):** | 378 x 180 x 241 mm / 14,8" x 7,1" x 9,5" |
| **Bruttopaino:** | 4,2 kg / 9,26 paunaa |
| **Maksimi käyttölämpötila:** | 40°C |

* Kun käytetään 80 W JBL PD -sovittimen kanssa | **Tehdasasetusten palautus:** Palauta tehdasasetukset pitämällä ▷ ja + painettuna yli 2 sekuntia.

## HU

**A DOBOZ TARTALMA | BLUETOOTH-ESZKÖZÖK PÁROSÍTÁSA | LEJÁTSZÁS | TÖBB HANGSZÓRÓ CSATLAKOZTATÁSA | ALKALMAZÁS** (Be/Ki | A JBL PORTABLE alkalmazással konfigurálhatja a hangszórót, frissítheti a szoftvert, környezeti élfény-témákat alkalmazhat és még sok mást is tehet.) | **TÖLTÉS** (Alacsony akkumulátortöltöttség | Töltés | A JBL hálózati adapter és a kábel külön megvásárolható) | **VESZTESÉGMENTES HANGLEJÁTSZÁS** (TARTSA LENYOMVA | Az USB-kábel nem tartozék) | **AZ AKKUMULÁTOR CSERÉJE** (1. Vegye ki a régi akkumulátort ) 2. Helyezze be az új akkumulátort | Az első használat előtt töltse fel az akkumulátort. | Az újratölthető akkumulátort csak akkor cserélje ki, ha az meghibásodott. | Győződjön meg arról, hogy az akkumulátor-tartó fedele biztonságosan zárva van, hogy megőrizze a vízálló tömítés épségét.) | **FIGYELEM!** (Az USB-C töltésvédelem használata esetén egy emlékeztető hang figyelmeztet Önt a csatlakozó kihúzására, ha azon víz, só vagy bármely egyéb vegyi anyag észlelhető. | Ne töltse a hangszórót addig, amíg az nem teljesen száraz és tiszta.)

**MŰSZAKI SPECIFIKÁCIÓK**

| | |
|---|---|
| **Transzduktorok:** | 1 x 98 mm x 145 mm-es mélysugárzó / 1 x 3.9" x 5.7", 2 x 20 mm-es magassugárzó / 2 x 0.75" |
| **Névleges kimeneti teljesítmény:** | 1 x 90 W RMS mélysugárzó + 2 x 20 W RMS magassugárzó (hálózati áram (AC) üzemmód)*<br>1 x 60 W RMS mélysugárzó + 2 x 15 W RMS magassugárzó (akkumulátor üzemmód) |
| **Bemeneti teljesítmény:** | 5 V / 9 V / 12 V / 15 V 3 A, 20 V / 4 A |
| **Frekvencia-jelleggörbe:** | 40 Hz - 20 kHz |
| **Jel-zaj arány:** | > 80 dB |
| **Akkumulátor típus:** | Lítium-ion 68 Wh (emí 7,2 V / 9444 mAh-nak felel meg) |
| **Akkumulátor töltési idő:** | 3,5 óra (20 V / 3 A bemenet) |
| **Zenelejátszási idő:** | Akár 24 óra lejátszási idő, plusz 4 óra lejátszási idő a Playtime Boost funkcióval (a hangerőtől és a hanganyag tartalmától függően) |
| **Csatlakozó portok:** | USB-C (be / ki) |
| **USB-C kimeneti töltés:** | 5 V / 3 A, 9 V / 2 A, 11 V / 2 A |
| **Bluetooth® verzió:** | 6.0 |
| **Bluetooth® profil:** | A2DP 1.4, AVRCP 1.6 |
| **Bluetooth® adó frekvenciatartománya:** | 2400 MHz - 2483,5 MHz |
| **Bluetooth® adó teljesítménye:** | ≤ 15 dBm (EIRP) |
| **Bluetooth® adó modulációja:** | GFSK, π/4 DQPSK, 8DPSK |
| **Támogatott formátumok:** | SBC, AAC, LC3 |
| **Termék mérete (Sz x Ma x Mé):** | 346 x 165 x 155 mm / 13,6 x 6,5 x 6,1" |
| **Nettó tömeg:** | 2,9 kg / 6,38 font |
| **Csomag mérete (Sz x Ma x Mé):** | 378 x 180 x 241 mm / 14,8 x 7,1 x 9,5" |
| **Bruttó tömeg:** | 4,2 kg / 9,26 font |
| **Maximális üzemi hőmérséklet:** | 40 °C |

* 80W JBL PD adapterrel történő használat esetén | **Gyári visszaállítás:** A gyári beállítások visszaállításához tartsa nyomva az ▷ és a + gombot több mint 2 másodpercig.

## IT

**CONTENUTO DELLA CONFEZIONE | ABBINAMENTO BLUETOOTH | RIPRODUZIONE | COLLEGAMENTO MULTI-SPEAKER | APP** (Accesso/Spento | Utilizza l'app JBL PORTABLE per configurare lo speaker, aggiornare il software, applicare temi di luce ambientale sul bordo e altro ancora.) | **RICARICA** (Batteria scarica | In carica | Adattatore PD JBL e cavo venduti separatamente) | **RIPRODUZIONE AUDIO LOSSLESS** (TENERE PREMUTO | Cavo USB non incluso) | **SOSTITUZIONE DELLA BATTERIA** (1. Rimuovere la Vecchia Batteria ) 2. Inserire la Nuova Batteria | Caricare la batteria prima del primo utilizzo. | Sostituisci la batteria ricaricabile solo quando è difettosa. | Assicurati che il coperchio della batteria sia bloccato saldamente per proteggere l'integrità della guarnizione impermeabile.) | **RESISTENTE ALL'ACQUA ED ALLA POLVERE IP68 | AVVERTENZA!** (Con la protezione per la ricarica USB-C, viene emesso un segnale acustico che avvisa di scollegare il connettore se vengono rilevati acqua, sale o altri prodotti chimici. | Non caricare lo speaker finché non è completamente asciutto e pulito.)

**SPECIFICHE TECNICHE**

| | |
|---|---|
| **Trasduttori:** | 1 woofer da 98 mm x 145 mm / 1 x 3,9" x 5,7", 2 tweeter da 20 mm / 2 x 0,75" |
| **Potenza nominale in uscita:** | 1 x 90 W RMS woofer + 2 x 20 W RMS tweeter (modalità di alimentazione CA)*<br>1 x 60 W RMS woofer + 2 x 15 W RMS tweeter (modalità a batteria) |
| **Alimentazione in ingresso:** | 5 V / 9 V / 12 V / 15 V 3 A, 20 V / 4 A |
| **Risposta in frequenza:** | 40 Hz - 20 kHz |
| **Rapporto segnale-rumore:** | > 80 dB |
| **Tipo di batteria:** | Ioni di litio 68 Wh (equivalente a 7,2 V / 9444 mAh) |
| **Tempo di ricarica della batteria:** | 3,5 ore (ingresso 20 V / 3 A) |
| **Autonomia in riproduzione musicale:** | Fino a 24 ore di riproduzione più 4 ore con Playtime Boost (a seconda del livello del volume e del contenuto audio) |
| **Porte di collegamento:** | USB-C (Ingresso / uscita) |
| **Uscita USB-C per la ricarica:** | 5 V / 3 A, 9 V / 2 A, 11 V / 2 A |
| **Versione Bluetooth®:** | 6.0 |
| **Profilo Bluetooth®:** | A2DP 1.4, AVRCP 1.6 |
| **Intervallo di frequenza del trasmettitore Bluetooth®:** | 2400 MHz - 2483.5 MHz |
| **Potenza del trasmettitore Bluetooth®:** | ≤ 15 dBm (EIRP) |
| **Modulazione del trasmettitore Bluetooth®:** | GFSK, π/4 DQPSK, 8DPSK |
| **Formati supportati:** | SBC, AAC, LC3 |
| **Dimensioni del prodotto (L x A x P):** | 346 x 165 x 155 mm / 13,6" x 6,5" x 6,1" |
| **Peso netto:** | 2,9 kg / 6,38 libbre |
| **Dimensioni dell'imballo (L x A x P):** | 378 x 180 x 241 mm / 14,8" x 7,1" x 9,5" |
| **Peso lordo:** | 4,2 kg / 9,26 libbre |
| **Temperatura d'esercizio massima:** | 40 °C |

Trova la Guida rapida in italiano qui.

* Se utilizzato con un adattatore JBL PD da 80W | **Ripristino alle impostazioni di fabbrica:** Per ripristinare le impostazioni di fabbrica, tenere premuti ▷ e + per più di 2 secondi.

## DA

**HVAD ER DER I KASSEN | PARRING MED BLUETOOTH | AFSPIL | FORBINDELSE MED FLERE HØJTTALERE | APPEN** (Til/Fra | Brug JBL PORTABLE-appen til at konfigurere højttaleren, opdatere software, anvende ambient edge-lys temaer og meget mere.) | **OPLADNING** (Lavt batteri | Opladen | JBL PD-adapter og -kabel sælges separat) | **AFSPILNING AF TABSFRI LYD** (HOLD | USB-kabel medfølger ikke) | **UDSKIFTNING AF BATTERI** (1. Fjern det gamle batteri ) 2. Indsæt det nye batteri | Opladbatteriet før første brug. | Udskift kun det genopladelige batteri, når det er defekt. | Sørg for, at batteridækslet er sikkert låst, så forseglingen er vandtæt.) | **VANDTÆT / STØVTÆT IP68 | ADVARSEL!** (På grund af USB-C-opladningsbeskyttelse vil en påmindelseslyd gøre dig opmærksom på, at du skal trække stikket ud, hvis stikket registrerer vand, salt eller andre kemikalier. | Oplad ikke højttaleren, før den er helt tør og ren.)

**TEKNISKE SPECIFIKATIONER**

| | |
|---|---|
| **Transducere:** | 1 x 98 mm x 145 mm bas , 2 x 20 mm diskant |
| **Nominel udgangseffekt:** | 1 x 90 W RMS bas + 2 x 20 W RMS diskant (vekselstrømstilstand)*<br>1 x 60 W RMS bas + 2 x 15 W RMS diskant (batteritilstand) |
| **Strømindgang:** | 5 V / 9 V / 12 V / 15 V 3 A, 20 V / 4 A |
| **Frekvensområde:** | 40 Hz - 20 kHz |
| **Signal-til-støjforhold:** | > 80 dB |
| **Batteritype:** | Li-ion 68 Wh (svarende til 7,2 V / 9444 mAh) |
| **Batteriets ladetid:** | 3,5 timer (20 V / 3 A indgang) |
| **Musikspilletid:** | Op til 24 timers spilletid plus 4 timer med Playtime Boost (afhængigt af lydstyrke og lydindhold) |
| **Tilslutnings-porte:** | USB-C (ind/ud) |
| **USB-C-opladning ud:** | 5 V / 3 A, 9 V / 2 A, 11 V / 2 A |
| **Bluetooth®-version:** | 6.0 |
| **Bluetooth®-profil:** | A2DP 1.4, AVRCP 1.6 |
| **Bluetooth®-senderfrekvensområde:** | 2400 MHz - 2483,5 MHz |
| **Bluetooth®-sendereffekt:** | ≤ 15 dBm (EIRP) |
| **Bluetooth®-sendermodulation:** | GFSK, π/4 DQPSK, 8DPSK |
| **Understøttede formater:** | SBC, AAC, LC3 |
| **Produktets mål (B x H x D):** | 346 x 165 x 155 mm |
| **Nettovægt:** | 2,9 kg |
| **Emballagens mål (B x H x D):** | 378 x 180 x 241 mm |
| **Bruttovægt:** | 4,2 kg |
| **Maksimal driftstemperatur:** | 40 °C |

* Når den bruges med en 80 W JBL PD-adapter | **Fabriksindstilling:** For at gendanne fabriksindstillingerne skal du holde ▷ og + nede i mere end 2 sekunder.

## EL

**ΠΕΡΙΕΧΟΜΕΝΑ ΤΗΣ ΣΥΣΚΕΥΑΣΙΑΣ | ΖΕΥΞΗ BLUETOOTH | ΑΝΑΠΑΡΑΓΩΓΗ | ΣΥΝΔΕΣΗ ΠΟΛΛΑΠΛΩΝ ΗΧΕΙΩΝ | ΕΦΑΡΜΟΓΗ** (Ενεργό/Ανενεργό | Χρησιμοποιήστε την εφαρμογή JBL PORTABLE για να διαμορφώσετε το ηχείο, να ενημερώσετε το λογισμικό, να εφαρμόσετε θέματα περιμετρικού φωτισμού περιβάλλοντος και άλλα.) | **ΦΟΡΤΙΣΗ** (Χαμηλή στάθμη μπαταρίας | Φόρτιση | Ο μετασχηματιστής ισχύος JBL και το καλώδιο πωλούνται ξεχωριστά) | **ΑΝΑΠΑΡΑΓΩΓΗ ΗΧΟΥ ΧΩΡΙΣ ΑΠΩΛΕΙΑ** (ΔΙΑΤΗΡΗΣΗ | Δεν περιλαμβάνεται καλώδιο USB) | **ΑΝΤΙΚΑΤΑΣΤΑΣΗ ΜΠΑΤΑΡΙΑΣ** (1. Αφαιρέστε την παλιά μπαταρία ) 2. Τοποθετήστε τη νέα μπαταρία | Φορτίστε την μπαταρία πριν από την πρώτη χρήση. | Αντικαταστήστε την επαναφορτιζόμενη μπαταρία μόνο εάν είναι ελαττωματική. | Βεβαιωθείτε ότι το κάλυμμα της μπαταρίας είναι καλά ασφαλισμένο για να προστατεύεται η ακεραιότητα της αδιάβροχης σφράγισης.) | **ΠΡΟΣΤΑΣΙΑ ΑΠΟ ΣΚΟΝΗ ΚΑΙ ΝΕΡΟ IP68 | ΠΡΟΕΙΔΟΠΟΙΗΣΗ!** (Με την προστασία φόρτισης USB-C, ένας ήχος υπενθύμισης θα σας προειδοποιεί για την αποσύνδεση, εάν ο σύνδεσμος εντοπίσει νερό, αλάτι ή άλλες χημικές ουσίες. | Μην φορτίζετε το ηχείο σας μέχρι να στεγνώσει εντελώς και να καθαρίσει.)

**ΤΕΧΝΙΚΕΣ ΠΡΟΔΙΑΓΡΑΦΕΣ**

| | |
|---|---|
| **Μετατροπείς:** | 1 x γούφερ 98 mm x 145 mm / 1 x 3,9" x 5,7", 2 x τουίτερ 20 mm / 2 x 0,75" |
| **Ονομαστική ισχύς εξόδου:** | 1 x γούφερ 90 W RMS + 2 x τουίτερ 20 W RMS (λειτουργία AC)*<br>1 x γούφερ 60 W RMS + 2 x τουίτερ 15 W RMS (λειτουργία μπαταρίας) |
| **Είσοδος ισχύος:** | 5 V / 9 V / 12 V / 15 V 3 A, 20 V / 4 A |
| **Συχνότητα απόκρισης:** | 40 Hz - 20 kHz |
| **Αναλογία σήματος προς θόρυβο:** | > 80 dB |
| **Τύπος μπαταρίας:** | Ιόντων λιθίου 68 Wh (ισοδύναμη με 7,2 V / 9444 mAh) |
| **Χρόνος φόρτισης μπαταρίας:** | 3,5 ώρες (είσοδος 20 V / 3 A) |
| **Διάρκεια αναπαραγωγής μουσικής:** | Έως και 24 ώρες αναπαραγωγής συν 4 ώρες με τη λειτουργία Playtime Boost (ανάλογα με το επίπεδο έντασης και το περιεχόμενο ήχου) |
| **Θύρες σύνδεσης:** | USB-C (είσοδος / έξοδος) |
| **Έξοδος φόρτισης USB-C:** | 5 V / 3 A, 9 V / 2 A, 11 V / 2 A |
| **Έκδοση Bluetooth®:** | 6.0 |
| **Προφίλ Bluetooth®:** | A2DP 1.4, AVRCP 1.6 |
| **Εύρος ζώνης συχνοτήτων του πομπού Bluetooth®:** | 2400 MHz - 2483,5 MHz |
| **Ισχύς πομπού Bluetooth®:** | ≤ 15 dBm (EIRP) |
| **Διαμόρφωση πομπού Bluetooth®:** | GFSK, π/4 DQPSK, 8DPSK |
| **Υποστηριζόμενες μορφές:** | SBC, AAC, LC3 |
| **Διαστάσεις προϊόντος (Π x Υ x Β):** | 346 x 165 x 155 mm / 13,6 x 6,5 x 6,1 inches |
| **Καθαρό βάρος:** | 2,9 kg / 6,38 lbs |
| **Διαστάσεις συσκευασίας (Π x Υ x Β):** | 378 x 180 x 241 mm / 14,8 x 7,1 x 9,5 inches |
| **Μικτό βάρος:** | 4,2 kg / 9,26 lbs |
| **Μέγιστη θερμοκρασία λειτουργίας:** | 40 °C |

* Όταν χρησιμοποιείται με μετασχηματιστή JBL PD 80W | **Επαναφορά εργοστασιακών ρυθμίσεων:** Για να επαναφέρετε τις εργοστασιακές ρυθμίσεις, κρατήστε πατημένα τα ▷ και + για περισσότερο από 2 δευτερόλεπτα.

## NL

**VERPAKKINGSINHOUD | BLUETOOTH KOPPELEN | AFSPELEN | MEERDERE LUIDSPREKERS AANSLUITEN | APP** |Aan/Uit | Gebruik de JBL PORTABLE app om de luidspreker te configureren, software bij te werken, omgevingslichtthema's toe te passen en meer.) | **OPLADEN** |Batterij bijna leeg | Opladen | JBL PD-adapter & kabel afzonderlijk verkrijgbaar) | **AUDIO AFSPELEN ZONDER KWALITEITSVERLIES** (VASTHOUDEN | USB-kabel niet inbegrepen) | **DE BATTERIJ VERVANGEN** (1. De oude batterij vervangen | 2. De nieuwe batterij plaatsen | Laad de batterij op voor het eerste gebruik. | Vervang de oplaadbare batterij alleen als deze defect is. | Zorg ervoor dat het batterijdeksel goed vergrendeld is om de integriteit van de waterdichte afdichting te beschermen.) | **WATERDICHT STOFDICHT IP68 | WAARSCHUWING!** Die USB-C oplaadbescherming geeft een geluidsalarm om je te waarschuwen de stekker uit het stopcontact te halen als de connector water, zout of chemicaliën detecteert. | Laad de luidspreker pas op als deze volledig droog en schoon is.)

**TECHNISCHE SPECIFICATIES**

| | | | |
|---|---|---|---|
| **Omvormers:** | 1 x 98 mm x 145 mm woofer / 1 x 3.9" x 5.7", 2 x 20 mm tweeter / 2 x 0.75" | **Opladen via USB-C:** | 5 V / 3 A, 9 V / 2 A, 11 V / 2 A |
| **Nominaal uitgangsvermogen:** | 1 x 90 W RMS woofer + 2 x 20 W RMS tweeter (AC-voedingsmodus)* 1 x 60 W RMS woofer + 2 x 15 W RMS tweeter (Batterijvoeding) | **Bluetooth® versie:** | 6.0 |
| | | **Bluetooth® profiel:** | A2DP 1.4, AVRCP 1.6 |
| **Vermogen:** | 5 V / 9 V / 12 V / 15 V 3 A, 20 V / 4 A | **Bluetooth® zendfrequentiebereik:** | 2400 MHz - 2483,5 MHz |
| **Frequentieresponse:** | 40 Hz - 20 kHz | **Bluetooth® zendvermogen:** | ≤ 15 dBm (EIRP) |
| **Signaal-ruisverhouding:** | > 80 dB | **Bluetooth® zendermodulatie:** | GFSK, π/4 DQPSK, 8DPSK |
| **Type batterij:** | Li-Ion 68 Wh (gelijk aan 7,2 V / 9444 mAh) | **Ondersteunde formaten:** | SBC, AAC, LC3 |
| **Oplaadtijd batterij:** | 3,5 uur (20 V / 3 A ingang) | **Productafmetingen (B x H x D):** | 346 x 165 x 155 mm / 13.6" x 6.5" x 6.1" |
| **Muziekspeeltijd:** | Tot 24 uur speeltijd plus 4 uur met Playtime Boost (afhankelijk van het volume en de audio-inhoud) | **Netto gewicht:** | 2,9 kg / 6.38 lbs |
| **Aansluitpoorten:** | USB-C (in / uit) | **Afmetingen verpakking (B x H x D):** | 378 x 180 x 241 mm / 14.8" x 7.1" x 9.5" |
| | | **Bruto gewicht:** | 4,2 kg / 9.26 lbs |
| | | **Maximale bedrijfstemperatuur:** | 40 °C |

* Bij gebruik met een 80 W JBL PD-adapter |
**Fabrieksinstellingen:** Houd ▷ en + minimaal 2 seconden ingedrukt om de fabrieksinstellingen te herstellen.

## NO

**ESKENS INNHOLD | BLUETOOTH-SAMMENKOBLING | SPILL AV | FLERHØYTTALERTILKOBLING | APP** |På/av | Bruk JBL PORTABLE-appen til å konfigurere høyttaler, oppdatere programvare, bruke lys med omgivelsesklarthet m.m.) | **LADER** |Lavt batterinivå | Lade | JBL PD-adapter og kabel selges separat) | **TAPSFRI LYDAVSPILLING** (HOLD | USB-kabel medfølger ikke) | **BYTTE BATTERI** (1. Ta ut det gamle batteriet | 2. Sett inn det nye batteriet | Batteriet skal lades før første gangs bruk. | Det oppladbare batteriet skal bare skiftes ut når det er defekt. | Sørg for at batteridekselet er lukket sikkert for å beskytte den vanntette tetningens integritet.) | **VANNTETT STØVTETT IP68 | ADVARSEL!** Med USB-C-ladebeskyttelse hører du en varsellyd om å koble fra hvis kontakten oppdager vann, salt eller andre kjemikalier. | Ikke lad høyttaleren før den er helt tørr og ren.)

**TEKNISKE SPESIFIKASJONER**

| | | | |
|---|---|---|---|
| **Høyttalerelementer:** | 1 x 98 mm x 145 mm basshøyttaler / 1 x 3,9" x 5,7", 2 x 20 mm diskanthøyttaler / 2 x 0,75" | **Tilkoblingsporter:** | USB-C (inn / ut) |
| **Nominell effekt:** | 1 x 90 W RMS basshøyttaler + 2 x 20 W RMS diskanthøyttaler (vekselstrømmodus)* 1 x 60 W RMS basshøyttaler + 2 x 15 W RMS diskanthøyttaler (batteridrevet) | **USB-C lading ut:** | 5 V / 3 A, 9 V / 2 A, 11 V / 2 A |
| | | **Bluetooth®-versjon:** | 6.0 |
| | | **Bluetooth®-profil:** | A2DP 1.4, AVRCP 1.6 |
| | | **Bluetooth®-senderens frekvensområde:** | 2400 MHz - 2483,5 MHz |
| | | **Bluetooth®-senderens effekt:** | ≤ 15 dBm (EIRP) |
| **Strømingang:** | 5 V / 9 V / 12 V / 15 V 3 A, 20 V / 4 A | **Bluetooth®-senderens modulasjon:** | GFSK, π/4 DQPSK, 8DPSK |
| **Frekvensrespons:** | 40 Hz - 20 kHz | **Støttede formater:** | SBC, AAC, LC3 |
| **Signal-til-støy-forhold:** | >80 dB | **Produktmål (B x H x D):** | 346 x 165 x 155 mm / 13,6" x 6,5" x 6,1" |
| **Batteritype:** | Li-ion 68 Wh (tilsvarende 7,2 V/9444 mAh) | **Nettovekt:** | 2,9 kg / 6,38 pund |
| **Batteriets ladetid:** | 3,5 timer (20 V / 3 A inngang) | **Emballasjemål (B x H x D):** | 378 x 180 x 241 mm / 14,8" x 7,1" x 9,5" |
| **Musikkavspillingstid:** | Opptil 24 timers avspillingstid pluss 4 timer med Playtime Boost (avhengig av volumnivå og lydinnhold) | **Bruttovekt:** | 4,2 kg / 9,26 pund |
| | | **Maks. driftstemperatur:** | 40 °C |

* Ved bruk med en 80 W JBL PD-adapter |
**Tilbakestilling til fabrikkinnstillingene:** For å gjenopprette fabrikkinnstillingene må du holde ▷ og + over 2 sekunder.

## PL

**ZAWARTOŚĆ ZESTAWU | PAROWANIE BLUETOOTH | ODTWARZANIE | POŁĄCZENIE Z WIELOMA GŁOŚNIKAMI | APLIKACJA** (WI./Wył. | Skorzystaj z aplikacji JBL PORTABLE, aby skonfigurować głośnik, zaktualizować oprogramowanie, zastosować motywy oświetlenia otoczenia na krawędziach i wykonać inne działania.) | **ŁADOWANIE** (Niski poziom akumulatora | Ładowanie | Zasilacz i kabel JBL z technologią Power Delivery są sprzedawane osobno) | **ODTWARZANIE DŹWIĘKU W FORMACIE BEZSTRATNYM** (PRZYTRZYMAJ | Kabel USB nie jest częścią zestawu.) | **WYMIANA AKUMULATORA** (1. Wyjmij zużyty akumulator | 2. Włóż nowy akumulator | Naładuj akumulator przed pierwszym użyciem. | Wymień akumulator tylko, gdy jest uszkodzony. | Upewnij się, że pokrywa akumulatora jest solidnie zamknięta, aby zagwarantować integralność wodoodpornej uszczelki.) | **WODOODPORNY I PYŁOSZCZELNY IP68 | OSTRZEŻENIE!** Dzięki zabezpieczeniu gniazda ładowania USB-C dźwięk przypomnienia powiadomi użytkownika o konieczności odłączenia urządzenia, jeśli złącze wykryje wodę, sól lub inne środki chemiczne. | Nie ładuj głośnika, jeśli nie jest całkowicie suchy i czysty.)

**SPECYFIKACJA TECHNICZNA**

| | | | |
|---|---|---|---|
| **Przetworniki:** | 1 x 98 mm x 145 mm niskotonowy / 1 x 3,9" x 5,7", 2 x 20 mm wysokotonowy / 2 x 0,75" | **Złącza:** | USB-C (we. / wy.) |
| **Znamionowa moc wyjściowa:** | 1 x 90 W RMS głośnik niskotonowy + 2 x 20 W RMS głośnik wysokotonowy (tryb zasilania prądem przemiennym)* 1 x 60 W RMS głośnik niskotonowy + 2 x 15 W RMS głośnik wysokotonowy (tryb akumulatorowy) | **Wyjście USB-C do ładowania:** | 5 V / 3 A, 9 V / 2 A, 11 V / 2 A |
| | | **Wersja Bluetooth®:** | 6.0 |
| | | **Wersja profilu Bluetooth®:** | A2DP 1.4, AVRCP 1.6 |
| **Złącza wejściowe zasilania:** | 5 V / 9 V / 12 V / 15 V 3 A, 20 V / 4 A | **Zakres częstotliwości nadajnika Bluetooth®:** | 2400 MHz - 2483,5 MHz |
| **Pasmo przenoszenia:** | 40 Hz - 20 kHz | **Moc nadajnika Bluetooth®:** | ≤ 15 dBm (EIRP) |
| **Stosunek sygnału do szumu:** | > 80 dB | **Modulacja nadajnika Bluetooth®:** | GFSK, π/4 DQPSK, 8DPSK |
| **Typ akumulatora:** | litowo-jonowy 68 Wh (odpowiednik 7,2 V / 9444 mAh) | **Obsługiwane formaty:** | SBC, AAC, LC3 |
| **Czas ładowania akumulatora:** | 3,5 godz. (we. 20 V / 3 A) | **Wymiary produktu (szer. x wys. x gł.):** | 346 x 165 x 155 mm / 13,6" x 6,5" x 6,1" |
| **Czas odtwarzania muzyki:** | Do 24 godzin odtwarzania i dodatkowe 4 godziny w trybie Playtime Boost (w zależności od poziomu głośności i treści audio) | **Masa netto:** | 2,9 kg / 6,38 funta |
| | | **Wymiary opakowania (szer. x wys. x gł.):** | 378 x 180 x 241 mm / 14,8" x 7,1" x 9,5" |
| | | **Masa brutto:** | 4,2 kg / 9,26 funta |
| | | **Maks. temperatura robocza:** | 40 °C |

* W przypadku używania zasilacza 80 W JBL PD |
**Przywracanie ustawień fabrycznych:** Aby przywrócić ustawienia fabryczne, przytrzymaj ▷ i + przez ponad 2 sek.

## PT-BR

**CONTEÚDO DA CAIXA | EMPARELHAMENTO BLUETOOTH | REPRODUZIR | CONEXÃO COM VÁRIAS CAIXAS DE SOM | APLICATIVO** (Ligado/Desligado | Use o aplicativo JBL PORTABLE para configurar a caixa de som, atualizar o software, aplicar temas de iluminação ambiente de borda e muito mais.) | **CARREGAR** (Bateria fraca | Carregando | Adaptador PD e cabo JBL vendidos separadamente) | **REPRODUÇÃO DE ÁUDIO SEM PERDAS** (SEGURAR | Cabo USB não incluído) | **TROCA DA BATERIA** (1. Remova a bateria antiga | 2. Insira a nova bateria | Carregue a bateria antes de usar pela primeira vez. | Substitua a bateria recarregável apenas quando estiver com defeito. | Certifique-se de que a tampa da bateria esteja bem travada para proteger a integridade da vedação à prova d'água.) | **IP68 RESISTENTE A POEIRA E À PROVA D'ÁGUA | ATENÇÃO!** (Com a proteção de carregamento USB-C, um som alertará para desconectar caso detecte água, sal ou qualquer outro produto químico no conector. | Não carregue sua caixa de som até que esteja completamente seca e limpa.)

**ESPECIFICAÇÕES TÉCNICAS**

| | | | |
|---|---|---|---|
| **Transdutores:** | 1 woofer de 98 mm x 145 mm / 1 x 3,9" x 5,7", 2 tweeters de 20 mm / 2 x 0,75" | **Saída de energia da porta USB-C:** | 5 V / 3 A, 9 V / 2 A, 11 V / 2 A |
| **Potência de saída nominal:** | 1 woofer de 90 W RMS + 2 tweeters de 20 W RMS (modo alimentação CA)* 1 woofer de 60 W RMS + 2 tweeters de 15 W RMS (modo bateria) | **Versão Bluetooth®:** | 6.0 |
| | | **Perfil Bluetooth®:** | A2DP 1.4 e AVRCP 1.6 |
| **Entrada de energia:** | 5 V / 9 V / 12 V / 15 V 3 A, 20 V / 4 A | **Intervalo de frequência de transmissão Bluetooth®:** | 2400 MHz - 2483,5 MHz |
| **Resposta de frequência:** | 40 Hz - 20 kHz | **Potência de transmissão Bluetooth®:** | ≤ 15 dBm (EIRP) |
| **Relação sinal-ruído:** | >80 dB | **Modulação do transmissor Bluetooth®:** | GFSK, π/4 DQPSK, 8DPSK |
| **Tipo de bateria:** | Íon-lítio de 68 Wh (equivale a 7,2 V / 9444 mAh) | **Formatos suportados:** | SBC, AAC, LC3 |
| | | **Dimensões do produto (L x A x P):** | 346 x 165 x 155 mm / 13,6" x 6,5" x 6,1" |
| **Tempo de carregamento da bateria:** | 3,5 horas (entrada de 20 V/3 A) | **Peso líquido:** | 2,9 kg/6,38 lbs |
| **Tempo de reprodução de música:** | Até 24 horas de reprodução, mais 4 horas com Playtime Boost (dependendo do nível de volume e conteúdo de áudio) | **Dimensões da embalagem (L x A x P):** | 378 x 180 x 241 mm / 14,8" x 7,1" x 9,5" |
| | | **Peso bruto:** | 4,2 kg/9,26 lbs |
| **Portas de conexão:** | Porta USB-C (entrada/saída) | **Temperatura máxima de operação:** | 40 °C |

* Quando usado com um adaptador JBL PD de 80 W |
**Restauração de configurações de fábrica:** Para restaurar as configurações de fábrica, pressione "▷" e "+" por mais de dois segundos.

## RO

**CE CONȚINE CUTIA | ASOCIEREA BLUETOOTH | REDAREA | CONEXIUNE DIFUZOARE MULTIPLE | APLICAȚIA** (Pornit/Oprit | Folosiți aplicația JBL PORTABLE pentru a configura difuzorul, pentru a actualiza software-ul, pentru a aplica teme de lumini ambientale pe margine și multe altele.) | **ÎNCĂRCAREA** (Baterie scăzută | Încărcare | Adaptor și cablu JBL PD comercializate separat) | **REDARE AUDIO FĂRĂ PIERDERI** (ȚINEȚI APĂSAT | Cablul USB nu este furnizat.) | **ÎNLOCUIREA BATERIEI** (1. Scoateți bateria veche | 2. Introduceți bateria nouă | Încărcați bateria înainte de prima utilizare. | Înlocuiți bateria reîncărcabilă doar dacă este defectă. | Pentru a proteja integritatea etanșării rezistente la apă, asigurați-vă că ați fixat corespunzător capacul bateriei.) | **REZISTENȚĂ LA APĂ, REZISTENȚĂ LA PRAF IP68 | AVERTISMENT!** (Protecția la încărcarea USB-C va emite un sunet de notificare pentru a vă alerta să scoateți cablul dacă conectorul detectează apă, sare sau alte substanțe chimice. | Nu încărcați difuzorul decât dacă acesta este perfect uscat și curat.)

**SPECIFICAȚII TEHNICE**

| | | | |
|---|---|---|---|
| **Traductoare:** | 1 x 98 mm x 145 mm difuzor frecvențe joase/1 x 3.9" x 5.7", 2 x 20 mm difuzor frecvențe înalte/2 x 0.75" | **Porturi de conexiune:** | USB-C (intrare/ieșire) |
| | | **Ieșire încărcare USB-C:** | 5 V/3 A, 9 V/2 A, 11 V/2 A |
| **Putere de ieșire nominală:** | 1 x 90 W RMS difuzor frecvențe joase + 2 x 20 W RMS difuzor frecvențe înalte (mod putere CA)* 1 x 60 W RMS difuzor frecvențe joase + 2 x 15 W RMS difuzor frecvențe înalte (mod baterie) | **Versiune Bluetooth®:** | 6.0 |
| | | **Profil Bluetooth®:** | A2DP 1.4, AVRCP 1.6 |
| | | **Interval de frecvență transmițător Bluetooth®:** | 2400 MHz - 2483,5 MHz |
| | | **Putere transmițător Bluetooth®:** | ≤ 15 dBm (EIRP) |
| **Putere de intrare:** | 5 V/9 V/12 V/15 V 3 A, 20 V/4 A | **Modulație transmițător Bluetooth®:** | GFSK, π/4 DQPSK, 8DPSK |
| **Răspuns în frecvență:** | 40 Hz - 20 kHz | **Formate acceptate:** | SBC, AAC, LC3 |
| **Raport semnal-zgomot:** | > 80 dB | **Dimensiuni produs (l x h x A):** | 346 x 165 x 155 mm/ 13,6" x 6,5" x 6,1" |
| **Tip baterie:** | Li-ion 68 Wh (echivalentul a 7,2 V/9444 mAh) | **Greutate netă:** | 2,9 kg/6,38 lbs |
| **Durata de încărcare a bateriei:** | 3,5 ore (intrare 20 V/3 A) | **Dimensiuni ambalaj (l x h x A):** | 378 x 180 x 241 mm/ 14,8" x 7,1" x 9,5" |
| **Durata de redare a muzicii:** | Până la 24 de ore de redare, plus 4 ore cu Amplificatorul de redare (în funcție de nivelul de volum și de conținutul audio) | **Greutate brută:** | 4,2 kg/9,26 lbs |
| | | **Temperatură maximă de funcționare:** | 40 °C |

*Când se folosește cu un adaptor 80 W JBL PD |
**Resetare la valorile din fabrică:** Pentru a restabili valorile din fabrică, țineți apăsate ▷ și + mai mult de 2 secunde.

## SV

**DETTA FINNS I LÅDAN | BLUETOOTH-PARKOPPLING | SPELA | ANSLUTNING AV FLERA HÖGTALARE | APP** (På/Av | Använd appen JBL PORTABLE för att konfigurera högtalaren, uppdatera programvaran, välja teman för omgivande kantbelysning och mycket mer.) | **LADDNING** (Låg batterinivå | Laddar | JBL laddningsadapter och kabel säljs separat) | **LOSSLESS LJUDUPPSPELNING** (HÅLL | USB-kabel ingår ej) | **BYTE AV BATTERI** (1. Ta bort det gamla batteriet | 2. Sätt i det nya batteriet | Ladda batteriet före första användningen. | Byt endast ut det uppladdningsbara batteriet när det är defekt. | Kontrollera att batterilucknan är ordentligt stängd för att bevara vattentätningen.) | **VATTENTÄT DAMMSÄKER IP68 | VARNING!** (Med USB-C-laddningsskydd varnar ett påminnelseljud dig att du måste koppla ur kontakten om den upptäcker vatten, salt eller andra kemikalier. | Ladda inte din högtalare innan den är helt torr och ren.)

**TEKNISKA SPECIFIKATIONER**

| | | | |
|---|---|---|---|
| **Element:** | Bas: 1 st 98 x 145 mm /1 st 127 mm, diskant: 2 st 20 mm diskant | **USB-C-laddning ut:** | 5 V / 3A, 9 V / 2 A, 11 V / 2 A |
| **Nominell utgångseffekt:** | 1 x 90 W RMS bas + 2 x 20 W RMS diskant (växelströmsläge)* 1 x 60 W RMS bas + 2 x 15 W RMS diskant (batteriläge) | **Bluetooth®-version:** | 6.0 |
| | | **Bluetooth®-profil:** | A2DP 1.4, AVRCP 1.6 |
| **Strömkälla:** | 5 V / 9 V / 12 V / 15 V 3 A, 20 V / 4 A | **Bluetooth®-sändarens frekvensomfång:** | 2400 MHz - 2483,5 MHz |
| **Frekvensrespons:** | 40 Hz - 20 kHz | **Bluetooth®-sändarens effekt:** | ≤ 15 dBm (EIRP) |
| **Signal/brus-förhållande:** | > 80 dB | **Bluetooth®-sändarens modulering:** | GFSK, π/4 DQPSK, 8DPSK |
| **Batterityp:** | Litiumjon 68 Wh (motsvarande 7,2 V/9444 mAh) | **Format som stöds:** | SBC, AAC, LC3 |
| **Laddningstid för batteriet:** | 3,5 timmar (20 V / 3 A) | **Produktmått (B x H x D):** | 346 x 165 x 155 mm |
| **Musikuppspelningstid:** | Upp till 24 timmars speltid, plus 4 timmar med Playtime Boost (varierar beroende på volym och ljudinnehåll) | **Nettovikt:** | 2,9 kg |
| | | **Förpackningens mått (B x H x D):** | 378 x 180 x 241 mm |
| **Anslutningsportar:** | USB-C (in/ut) | **Bruttovikt:** | 4,2 kg |
| | | **Max drifttemperatur:** | 40 °C |

* När den används med en 80 W JBL PD-adapter |
**Fabriksåterställning:** Om du vill återställa fabriksinställningarna håller du in ▷ och + i mer än 2 sekunder.

## TR

**KUTU İÇERİĞİ | BLUETOOTH EŞLEŞTİRME | OYNAT | ÇOKLU HOPARLÖR BAĞLANTISI | UYGULAMA** (Açık/Kapalı | Hoparlörü yapılandırmak, yazılımı güncellemek, ortam konar-işiği temalarını uygulamak ve daha fazlası için JBL PORTABLE uygulamasını kullanın.) | **ŞARJ ETME** (Düşük pil gücü | Şarj etme | JBL PD adaptörü ve kablosu ayrı satılır) | **KAYIPSIZ SES GERİ KAYIT** (BASILI TUT | USB kablosu dahil değildir) | **PİL DEĞİŞİMİ** (1. Eski Pili Çıkarın | 2. Yeni Pili Takın | Pili kullanımdan önce pili şarj edin. | Şarj edilebilir pili yalnızca arızalı olduğunda değiştirin. | Su geçirmez contanın bütünlüğünü korumak için pil kapağının güvenli bir şekilde kilitlendiğinden emin olun.) | **SU GEÇİRMEZ TOZ GEÇİRMEZ IP68 | UYARI!** (USB-C şarj koruması sayesinde, konektör su, tuz veya başka bir kimyasal maddе tespit ederse, fişi çekmeniz konusunda sizi uyaran bir ses duyulur. | Hoparlörünüzü tamamen kuru ve temiz olana kadar şarj etmeyin.)

**TEKNİK ÖZELLİKLER**

| | | | |
|---|---|---|---|
| **Dönüştürücüler:** | 1 x 98 mm x 145 mm woofer / 1 x 3,9" x 5,7", 2 x 20 mm tweeter / 2 x 0,75" | **USB-C şarj çıkışı:** | 5 V / 3 A, 9 V / 2 A, 11 V / 2 A |
| | | **Bluetooth® sürümü:** | 6.0 |
| **Nominal Çıkış Gücü:** | 1 x 90 W RMS woofer + 2 x 20 W RMS tweeter (AC güç modu)* 1 x 60 W RMS woofer + 2 x 15 W RMS tweeter (Pil modu) | **Bluetooth® profili:** | A2DP 1.4, AVRCP 1.6 |
| | | **Bluetooth® iletici frekans aralığı:** | 2400 MHz - 2483,5 MHz |
| | | **Bluetooth® iletici gücü:** | ≤ 15 dBm (EIRP) |
| **Güç girişi:** | 5 V / 9 V / 12 V / 15 V 3 A, 20 V / 4 A | **Bluetooth® iletici modülasyonu:** | GFSK, π/4 DQPSK, 8DPSK |
| **Frekans tepkisi:** | 40 Hz - 20 kHz | **Desteklenen formatlar:** | SBC, AAC, LC3 |
| **Sinyal-gürültü oranı:** | > 80 dB | **Ürün boyutları (G x Y x D):** | 346 x 165 x 155 mm / 13,6" x 6,5" x 6,1" |
| **Pil türü:** | Li-ion 68 Wh (7,2 V / 9444 mAh'ye eşdeğer) | **Net ağırlık:** | 2,9 kg / 6,38 lbs |
| **Pil şarj süresi:** | 3,5 saat (20 V / 3 A giriş) | **Ambalaj boyutları (G x Y x D):** | 378 x 180 x 241 mm / 14,8" x 7,1" x 9,5" |
| **Müzik çalma süresi:** | 24 saate kadar oynatma süresi artı Oynatma Süresini Artırma ile 4 saat (ses seviyesine ve ses içeriğine bağlıdır) | **Brüt ağırlık:** | 4,2 kg / 9,26 lbs |
| | | **Maksimum çalışma sıcaklığı:** | 40 °C |
| **Bağlantı portları:** | USB-C (giriş/çıkış) | | |

* 80W JBL PD adaptörüyle kullanıldığında |
**Fabrika ayarları:** Fabrika ayarlarına geri dönmek için ▷ ve + tuşlarını 2 saniyeden uzun süre basılı tutun.

## ZH-CN

**产品清单 | 蓝牙配对 | 播放 | 多音箱连接 | App** (开启/关闭 | 使用 JBL PORTABLE app 配置音箱、更新软件、应用环境边缘光主题等。) | **充电** (电池电量低 | 正在充电 | JBL 电源适配器和线缆需单独购买) | **无损音频播放** (保持 | 不包含 USB 数据线) | **电池更换** (1. 移除旧电池 | 2. 插入新电池 | 首次使用前请为电池充电。 | 仅当充电电池出现故障时再进行更换。| 确保电池盖已牢固锁紧，以保护防水密封的完整性。) | **IP68 防水防尘！警告！** (有了 USB-C 充电保护，如果连接器检测到水、盐或任何其它化学物质，就会有提醒声，提示你拔掉插头。| 待音箱完全干燥洁净之后方可充电。)

**技术规格**

| | | | |
|---|---|---|---|
| **喇叭单元：** | 1 个 98 mm x 145 mm 低音单元 / 1 个 3.9" x 5.7"，2 个 20 mm 高音单元 / 2 个 0.75" | **连接端口：** | USB-C（输入 / 输出） |
| | | **USB-C 反向充电：** | 5 V / 3 A, 9 V / 2 A, 11 V / 2 A |
| **额定输出功率：** | 1 个 90 W RMS 低音单元 + 2 个 20 W RMS 高音单元（交流电源模式）* 1 个 60 W RMS 低音单元 + 2 个 15 W RMS 高音单元（电池模式） | **Bluetooth® 版本：** | 6.0 |
| | | **Bluetooth® 配置文件：** | A2DP 1.4、AVRCP 1.6 |
| | | **Bluetooth® 发射器频率范围：** | 2400 MHz - 2483.5 MHz |
| | | **Bluetooth® 发射器功率：** | ≤ 15 dBm (EIRP) |
| | | **Bluetooth® 发射器调制：** | GFSK, π/4 DQPSK, 8DPSK |
| **电源输入：** | 5 V / 9 V / 12 V / 15 V 3 A, 20 V / 4 A | **支持的格式：** | SBC、AAC、LC3 |
| **频率响应：** | 40 Hz - 20 kHz | **产品尺寸（宽 x 高 x 厚）：** | 346 x 165 x 155 mm / 13.6" x 6.5" x 6.1" |
| **信噪比：** | > 80 dB | **净重：** | 2.9 kg / 6.38 lbs |
| **电池类型：** | 锂离子 68 Wh（相当于 7.2 V / 9444 mAh） | **包装尺寸（宽 x 高 x 厚）：** | 378 x 180 x 241 mm / 14.8" x 7.1" x 9.5" |
| **电池充电时间：** | 3.5 小时（20 V / 3 A输入） | **总重量：** | 4.2 kg / 9.26 lbs |
| **音乐播放时间：** | 高达 24 小时，配合 Playtime Boost 可再延长 4 小时（取决于音量和音频内容） | **最高运行温度：** | 40 °C |

* 使用 80W JBL PD 适配器时 |
恢复出厂设置：按住 "▷" 和 "+" 2 秒以上可恢复出厂设置。

## ZH-TW

**包裝盒內物品 | 藍牙配對 | 播放 | 多喇叭連接 | 應用程式** (開啟/關閉 | 使用 JBL PORTABLE 應用程式來設定喇叭、更新軟體、套用環境邊緣燈光主題等。) | **充電** (電池電量低 | 充電中 | USB 快速充電適配器和線材另售) | **無損失音訊播放** (按住 | 未隨附 USB 線纜) | **電池更換** (1. 取出舊電池 | 2. 插入新電池 | 首次使用前給電池充電。| 僅在充電電池存在缺陷時予以更換。| 確保電池蓋已鎖緊，以保護防水密封件的完整性。) | **防水防塵 IP68 | 警告！** (藉由 USB-C 充電保護，如果連接器偵測到水、鹽分或任何其他化學物質，會發出聲音提醒您拔下插頭。| 直到喇叭完全乾燥且清潔後方可對喇叭充電。)

**技術規格**

| | | | |
|---|---|---|---|
| **轉換器：** | 1 個 98 mm x 145 mm 低音喇叭 / 1 個 3.9" x 5.7"、2 個 20 mm 高音喇叭 / 2 個 0.75" | **連接埠：** | USB-C（輸入 / 輸出） |
| **額定輸出功率：** | 1 個 90 W RMS 低音喇叭 + 2 個 20 W RMS 高音喇叭（交流電源模式）* 1 個 60 W RMS 低音喇叭 + 2 個 15 W RMS 高音喇叭（電池模式） | **USB-C 充電輸出：** | 5 V / 3 A、9 V / 2 A、11 V / 2 A |
| | | **Bluetooth® 版本：** | 6.0 |
| | | **Bluetooth® 設定檔：** | A2DP 1.4、AVRCP 1.6 |
| | | **Bluetooth® 發射機頻率範圍：** | 2400 MHz - 2483.5 MHz |
| **電源輸入：** | 5 V / 9 V / 12 V / 15 V 3 A、20 V / 4 A | **Bluetooth® 發射機功率：** | ≤ 15 dBm (EIRP) |
| **頻率響應：** | 40 Hz - 20 kHz | **Bluetooth® 發射機調變：** | GFSK、π/4 DQPSK、8DPSK |
| **雜訊比：** | > 80 dB | **支援的格式：** | SBC、AAC、LC3 |
| **電池類型：** | 鋰離子 68 Wh（相當於 7.2 V / 9444 mAh） | **產品尺寸（寬 x 高 x 深）：** | 346 x 165 x 155 mm / 13.6" x 6.5" x 6.1" |
| **電池充電時間：** | 3.5 小時（20 V / 3 A 輸入） | **淨重：** | 2.9 kg / 6.38 lbs |
| **音樂播放時間：** | 長達 24 小時的播放時間，配合 Playtime Boost 可再延長 4 小時（取決於音量和音訊內容） | **包裝尺寸（寬 x 高 x 深）：** | 378 x 180 x 241 mm / 14.8" x 7.1" x 9.5" |
| | | **總重量：** | 4.2 kg / 9.26 lbs |
| | | **最高工作溫度：** | 40 °C |

* 當與 80W JBL PD 適配器結合使用時 |
**原廠重設：**欲還原出廠設定值，請按 ▷ 和 + 2 秒以上。

## ID

**ISI KOTAK | PEMASANGAN BLUETOOTH | PEMUTARAN | SAMBUNGAN BANYAK | SPEAKER | APLIKASI** (Nyala/Mati | Gunakan aplikasi JBL PORTABLE untuk mengatur konfigurasi speaker, memperbarui perangkat lunak, menerapkan tema lampu tepi, dan banyak lagi.) | **MENGISI DAYA** (Daya baterai lemah | Mengisi daya | Kabel & adaptor PD JBL dijual terpisah) | **PEMUTARAN AUDIO LOSSLESS** (TAHAN | Kabel USB tidak disertakan) | **PENGGANTIAN BATERAI** (1. Keluarkan Baterai Lama | 2. Masukkan Baterai Baru | Isi daya baterai sebelum penggunaan pertama. | Ganti baterai yang dapat diisi ulang hanya ketika baterai rusak. | Pastikan penutup baterai tertutup rapat untuk melindungi integritas segel tahan air.) | **TAHAN AIR TAHAN DEBU IP68 | PERINGATAN!** (Dengan perlindungan pengisian daya USB-C, suara pengingat akan memperingatkan Anda untuk mencabut pengisi daya jika konektor mendeteksi air, garam, atau bahan kimia lainnya. | Jangan isi daya speaker sebelum benar-benar kering dan bersih.)

**SPESIFIKASI TEKNIS**

| | | | |
|---|---|---|---|
| **Transduser:** | 1 x 98 mm x 145 mm woofer/ 1 x 3,9" x 5,7", 2 x 20 mm tweeter/ 2 x 0,75" | **Arus listrik keluar lewat USB-C:** | 5 V/3 A, 9 V/2 A, 11 V/2 A |
| **Daya output terukur:** | 1 x 90 W RMS woofer + 2 x 20 W RMS tweeter (Mode daya AC)* 1 x 60 W RMS woofer + 2 x 15 W RMS tweeter (Mode baterai) | **Versi Bluetooth®:** | 6.0 |
| | | **Profil Bluetooth®:** | A2DP 1.4, AVRCP 1.6 |
| **Input daya:** | 5 V/9 V/12 V/15 V 3 A, 20 V/4 A | **Rentang frekuensi pemancar Bluetooth®:** | 2400 MHz–2483,5 MHz |
| **Respons frekuensi:** | 40 Hz–20 kHz | **Daya pemancar Bluetooth®:** | ≤15 dBm (EIRP) |
| **Rasio sinyal terhadap derau:** | >80 dB | **Modulasi pemancar Bluetooth®:** | GFSK, π/4 DQPSK, 8DPSK |
| **Tipe baterai:** | Li-ion 68 Wh (setara dengan 7,2 V/9444 mAh) | **Format yang didukung:** | SBC, AAC, LC3 |
| | | **Dimensi produk (P x T x L):** | 346 x 165 x 155 mm / 13,6" x 6,5" x 6,1" |
| **Lama pengisian daya baterai:** | 3,5 jam (input 20 V/3 A) | **Berat bersih:** | 2,9 kg/6,38 lbs |
| **Waktu pemutaran musik:** | Waktu pemutaran hingga 24 jam, ditambah 4 jam dengan Playtime Boost (tergantung level volume dan konten audio) | **Dimensi kemasan (P x T x L):** | 378 x 180 x 241 mm/ 14,8" x 7,1" x 9,5" |
| | | **Berat kotor:** | 4,2 kg/9,26 lbs |
| **Port sambungan:** | USB-C (masuk/keluar) | **Suhu pengoperasian maksimum:** | 40 °C |

* Jika digunakan dengan adaptor JBL PD 80 W |
**Setelan pabrik:** Untuk mengembalikan ke setelan pabrik, tahan ▷ dan + selama lebih dari 2 detik.

## JP

**同梱品 | BLUETOOTHペアリング | 再生 | マルチスピーカー接続 | アプリ** (オン/オフ | JBL PORTABLEアプリを使えば、スピーカーの設定、ソフトウェアのアップデート、アンビエントエッジライトテーマの適用などが行えます。) | **充電する** (バッテリー残量少 | 充電中 | JBL PDアダプターとケーブルは別売です) | **ロスレスオーディオ再生** (長押しする | USBケーブルは付属していません) | **バッテリーの交換** (1.古いバッテリーを取り外します | 2. 新しいバッテリーをはめ込みます | 使用を開始する前にまずバッテリーを充電しておいて下さい。| バッテリーを交換するのは、欠陥がある時だけです。| 防水性能を維持するために、バッテリーカバーを確実に閉めてください。) | **防水・防塵仕様 IP68 | 警告！** (USB-C充電時の保護機能として、コネクタが水、塩分、またはその他の化学物質を検出すると、警告音を発してプラグを外すように促します。| スピーカーが完全に乾いて清潔になるまで充電しないでください。)

**技術仕様**

| | | | |
|---|---|---|---|
| **スピーカー構成：** | 98mmx145mmウーファーx1、20mmツイーターx2 | **USB-C給電出力：** | 5V/3A、9V/2A、11V/2A |
| **定格出力：** | 90W RMSウーファーx1+ 20W RMSツイーターx2 (AC電源モード) * 60W RMSウーファーx1+ 15W RMSツイーターx2 (バッテリーモード) | **Bluetoothバージョン：** | 6.0 |
| | | **Bluetoothプロファイル：** | A2DP 1.4、AVRCP 1.6 |
| | | **Bluetooth対応トランスミッター周波数帯域：** | 2400MHz-2483.5MHz |
| **電源入力：** | 5V/9V/12V/15V 3A、20V/4A | **Bluetooth対応トランスミッター出力：** | 15dBm以下 (EIRP) |
| **周波数特性：** | 40Hz-20kHz | **Bluetooth対応トランスミッター変調：** | GFSK、π/4 DQPSK、8DPSK |
| **S/N比：** | 80dB超 | **対応するフォーマット：** | SBC、AAC、LC3 |
| **バッテリーの種類：** | リチウムイオンバッテリー 68Wh (7.2V/9444mAhに相当) | **製品寸法 (幅x高さx奥行き)：** | 346x165x155mm |
| **バッテリー充電時間：** | 約3.5時間 (20V/3A入力) | **製品重量：** | 約2.9kg |
| **音楽再生時間：** | 最大24時間+4時間のPlaytime Boost On時 (音量とオーディオ内容によります) | **梱包寸法 (幅x高さx奥行き)：** | 378x180x241mm |
| | | **総重量：** | 