

Inhoud:

- De video deurbel
- Twee oplaadbare batterijen
- Veiligheidsschroef
- Bevestigingsdelen
- Een ontvanger / bel
- Engelse handleiding



Licht/donker detectie	Deze detecteert of het licht of donker is en de infrarood camera moet worden ingeschakeld, zodat de camerabeelden ook goed te zien zijn als het donker is.
Camera	De camera heeft een hoge resolutie, waardoor de camerabeelden van zeer goede kwaliteit is. De zichthoek is 135°
Microfoon	De bezoeker is goed hoorbaar, door de microfoon van hoge kwaliteit. Tevens zijn de omgevingsgeluiden te horen
Bewegingsdetectie	Deze detecteert beweging. De detectie detecteert alleen personen. Geen huisdieren, bewegende bladeren etc. Detectie t/m 10 meter
Led indicatie	De led is continu rood: Foutmelding De led knippert langzaam rood: De videodeurbel is gereed om te verbinden met het wifi netwerk De led knippert snel rood: Wifi wordt gekoppeld De led is blauw: De videodeurbel is gekoppeld met het Wifi netwerk
Drukker	
Speaker	
Reset knop	De video deurbel kan worden gereset naar de fabrieksinstellingen, door 5 seconden de resetknop ingedrukt te houden
SD card houder	Hier kan de SD card in geschoven worden, zodat er voor langere tijd opnames kunnen worden opgeslagen
Aan/uit schakelaar	
Laad indicatie	Rood: Laden Blauw: Volledig opgeladen
USB ingang	Via deze ingang kan de videodeurbel worden opgeladen. Gebruik een 5 Volt / 2A USB lader en een micro USB kabeltje
Aansluitpunten spanning	Aansluitpunten waar AC spanning 12 – 24V op kan worden aangesloten
Sleuf voor veiligheidsschroef	Door de veiligheidsschroef wordt voorkomen dat de videodeurbel wordt gestolen
Muur schroefgaatjes	De gaatjes waar de schroeven in kunnen worden gestoken t.b.v. de bevestiging.

Waar je op moet letten voor het bepalen van de juiste plaats van de video deurbel:

1. Plaats de video deurbel niet te ver van de wifi-router. Het signaal moet sterk genoeg zijn. Dit kan je bekijken op je smartphone. Heb je op je smartphone onvoldoende signaal van je wifi netwerk, dan is het signaal tevens niet sterk genoeg voor de videofoon.
2. Plaats de videofoon niet nabij spiegelende objecten. Houdt 1,5 meter afstand van bijvoorbeeld spiegels of sterk reflecterende objecten
3. Wens je dat niet elk bewegend beeld wordt opgenomen, richt dan de video deurbel niet op de openbare weg. Houdt daarbij tevens rekening met de privacy wetgeving.
4. De videodeurbel is spatwaterdicht en dus bestand tegen regen of sneeuw

Hoe u de videodeurbel aan kan sluiten:

Er zijn 2 opties hoe u uw videodeurbel aan kan sluiten:

1. Op de bestaande deurbeltransformator
2. Volledig draadloos, werkend op de batterijen

Wenst u de videodeurbel op de bestaande deurbeltransformator aan te sluiten? Ga dan als volgt te werk:

1. Schakel de transformator uit
2. Zorg ervoor dat beide draden vanaf de transformator naar de videodeurbel lopen

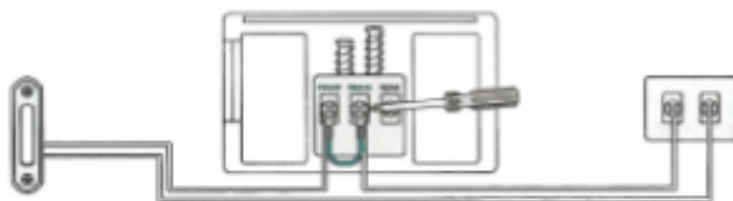

Huidige deurbel

Verbindt de draden, welke zijn aangesloten op de bel/gong door.

Bel transformator

3. Sluit de videodeurbel aan

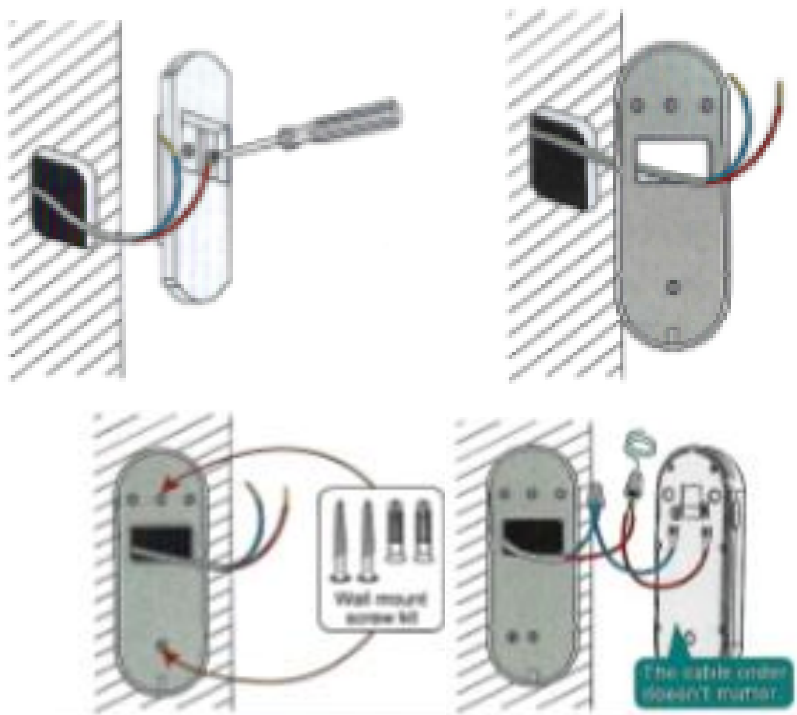

Wenst u de videodeurbel niet bedraad aan te sluiten, dan is bovenstaande natuurlijk niet nodig

Hoe de videodeurbel te monteren:

1. Monteer de videodeurbel d.m.v. schroeven in hout, of d.m.v. pluggen en schroeven in de muur. Tevens is het mogelijk om de videodeurbel te monteren met de meegeleverde dubbelzijdige tape. Deze kan worden toegepast op een gladde oppervlakte (niet op steen). Zorg ervoor dat de oppervlakte schoon en vetvrij is, voordat de tape wordt aangebracht.
2. De exacte hoogte van de videodeurbel bepaald u zelf. Houdt er wel rekening mee dat de bezoeker goed te zien is. Normaal gesproken wordt een hoogte tussen de 120 en 140 cm aangehouden.
3. Haal de videodeurbel uit de verpakking en demonteer deze. Teken de gaatjes af met behulp van het hulpstuk. Wenst u de videodeurbel onder een hoek te plaatsen? Teken dan de gaatjes af van het hulpstuk. Wenst u de videodeurbel niet onder een hoek te plaatsen? Teken dan de gaatjes af van het platte hulpstuk.
4. Boor de gaatjes. Houd rekening met de diameter van de pluggen

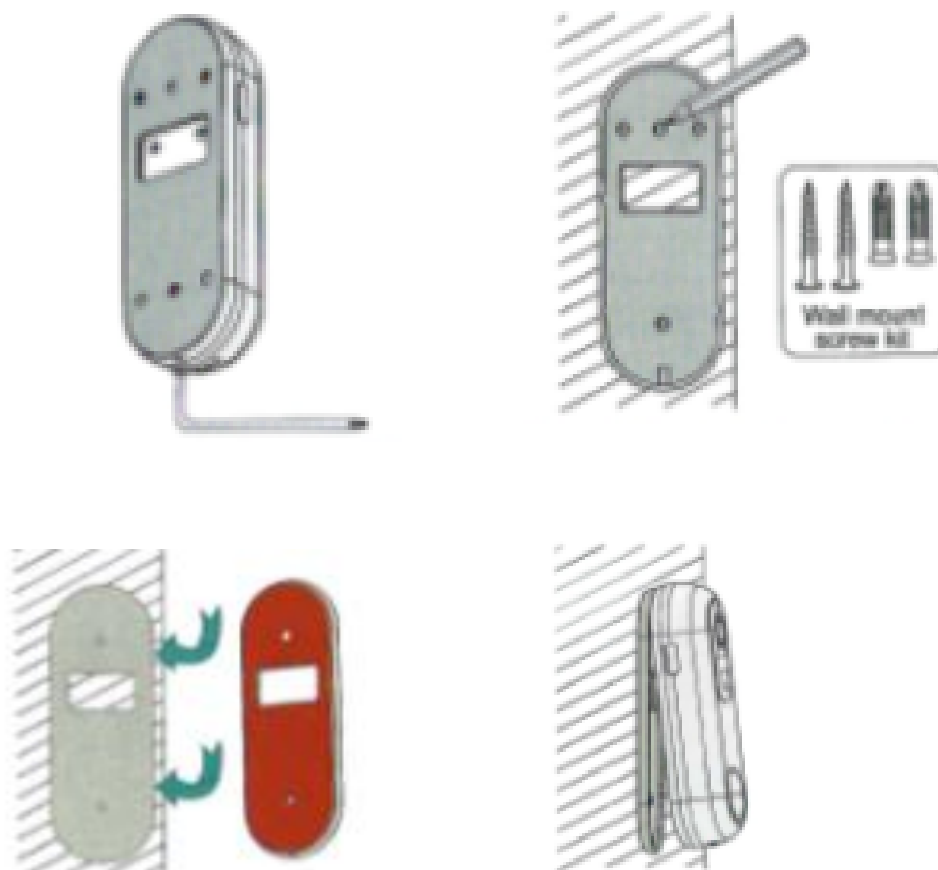

*Montage d.m.v.
dubbelzijdige tape
op een gladde
ondergrond*

*Zet de aan/uitschakelaar aan
Plaats de videodeurbel in de
houder. Houdt deze goed vast,
zodat deze er niet uitvalt*



Draai de veiligheidsschroef onderin de houder. De veiligheidsschroef is te vinden in het zwarte doosje met montagemiddelen. Gebruik de meegeleverde inbussleutel, om deze aan te draaien

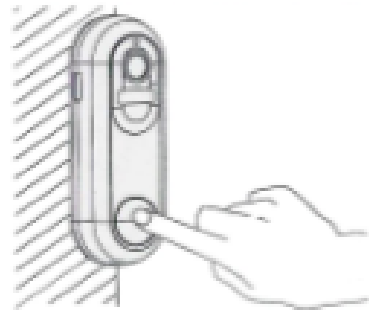

Check de stevigheid. En de werking. Mocht u de videodeurbel volledig draadloos hebben gemonteerd en mochten de batterijen leeg zijn, laadt deze dan op d.m.v. een adapter. Steek de USB micro stekker in de USB ingang

Het installeren en verbinden van de video deurbel

1. Installeer de app “Tuya”. Deze vind je bij de apps op je smartphone. Je kan ook onderstaande QR code scannen.



2. Zorg ervoor dat je smartphone met hetzelfde Wifi netwerk is verbonden, alwaar je de videodeurbel mee wilt verbinden/koppelen. Dit mag een 2,4Ghz of 5Ghz Wifi netwerk zijn.
3. Mocht je Tuya al eerder hebben geïnstalleerd, dan graag in te loggen en vanaf stap 5 de video deurbel te installeren.
4. Ga akkoord met de Privacy Policy

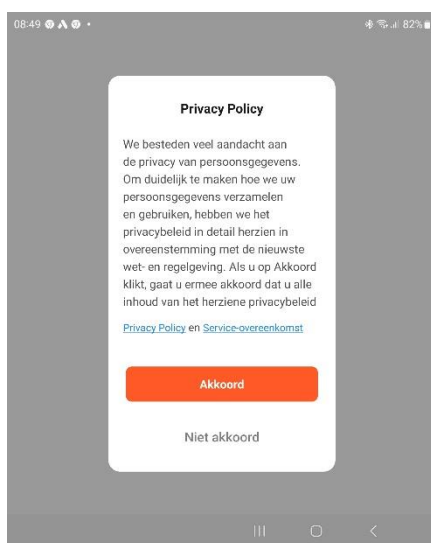

5. Heb je al een Tuya account? Log dan in met je huidige Tuya account. Heb je nog geen Tuya account? Kies voor “Nieuw account” en volg onderstaande stappen

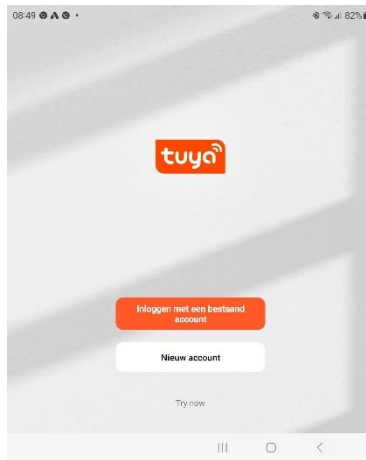

6. Registreer en kies “Nederlands”

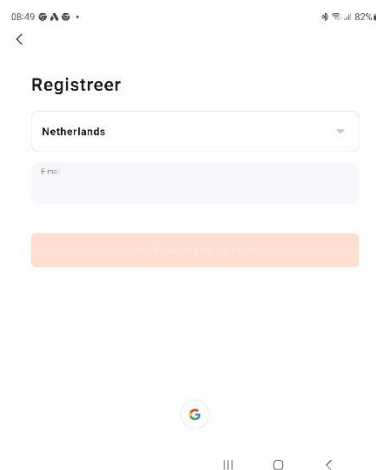

7. Kies een bestaand email adres. Je krijgt vervolgens een code toegezonden op je emailadres. Vul deze in, in de app

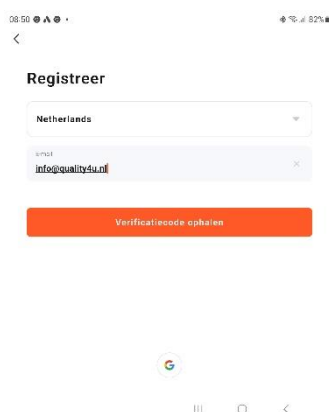

8. Stel een wachtwoord in met minimaal 8 karakters, bestaande uit cijfers en letters



9. Kies "Go to app"

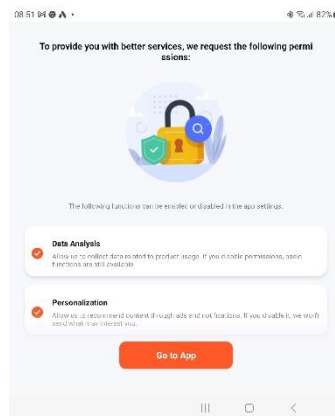

10. Kies "OK"

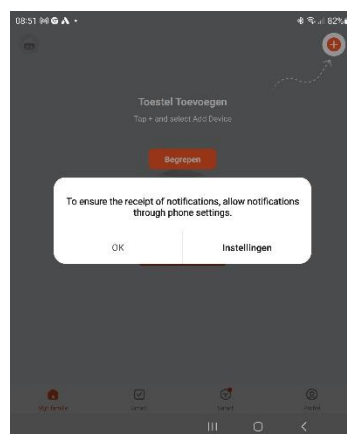

11. Kies "Begrepen"

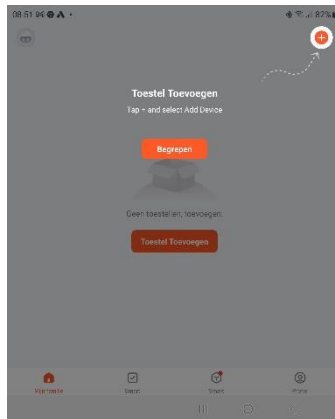

12. Kies "Toestel toevoegen"

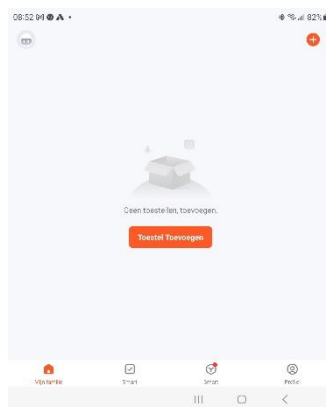

13. Kies het type toestel

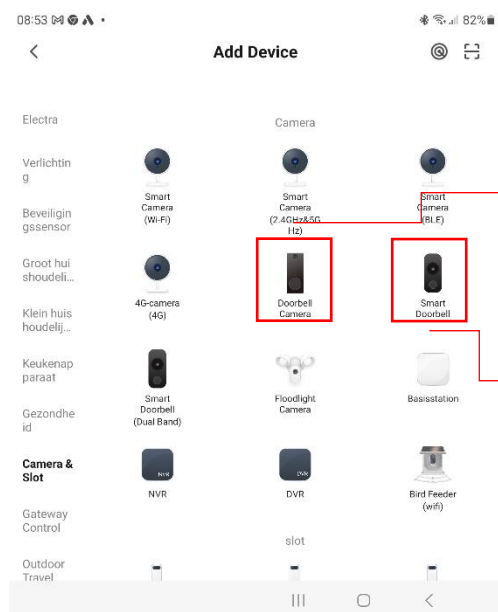

Kies "Doorbell Camera" als je gebruik maakt van een 2,4Ghz Wifi netwerk.

Kies "Smart Doorbell" als je gebruik maakt van een 5Ghz Wifi netwerk.

14. Zet de video deurbel aan, zie de aan/uit knop op blad 1. Mocht het eerder mis zijn gegaan met het paren, reset dan de videodeurbel. Zie tevens blad 1 “Reset knop”. Houdt deze enkele seconden ingedrukt.

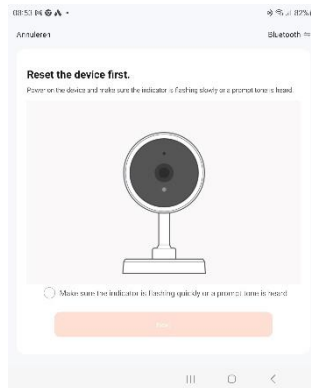

15. Bevestig dat de video deurbel is gereset

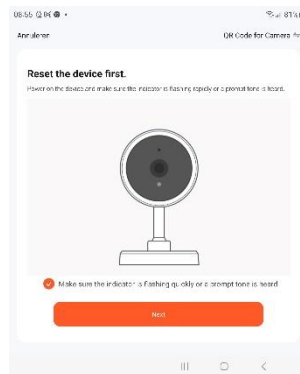

16. Als je voor het 2,4Ghz netwerk hebt gekozen, dan kan je je locatie bevestigen. Bij het kiezen voor 5Ghz kan dit niet

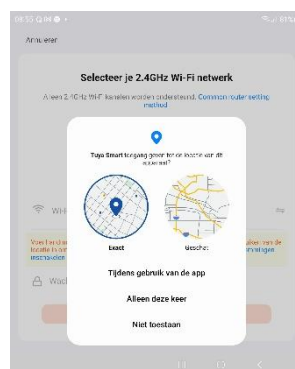

17. Selecteer het gewenste netwerk. Log in met Dit kan een 2,4Ghz of een 5Ghz netwerk zijn. Vul het wachtwoord in van het Wifi netwerk en druk op “Volgende”

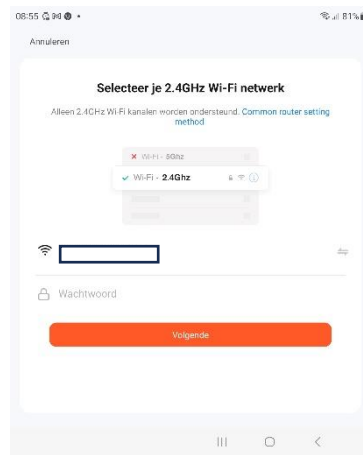

18. Je krijgt een QR code te zien. Houdt deze voor de camera van de video deurbel op een afstand van 15 – 20cm. Als de video deurbel de QR code heeft gelezen, kies dan “Hoor een toon”. Zorg ervoor dat de gehele QR code te zien is op het scherm van je smartphone



19. Vervolgens gaat de video deurbel contact zoeken met Tuya en vind deze.

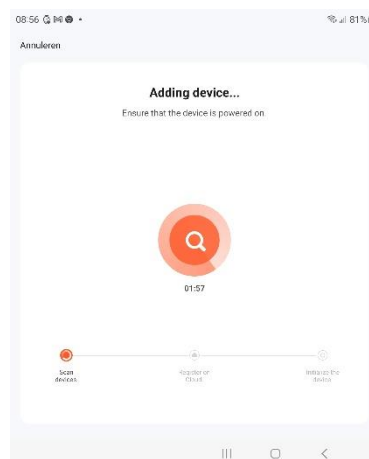

20. Vervolgens geeft Tuya aan dat de video deurbel is gevonden. Kies “Done” of “Gereed”
21. Nu is de video deurbel gekoppeld.
22. Druk in Tuya op de video deurbel. Vervolgens zie je het camerabeeld

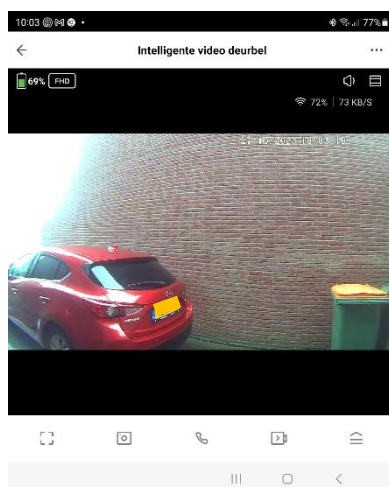

23. Vervolgens vind je de vele mogelijkheden.

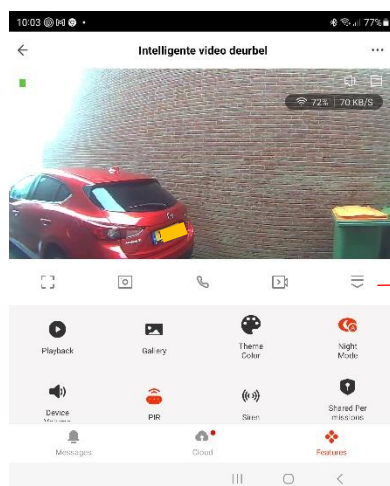

In en uitklappen
van de instellingen

Keuzelijst instellingen:

- Als je beelden terug wilt kijken dan kan dit met de “Playback” functie
- Onder “Gallery” vindt je alle opnamen die je gemaakt hebt. Deze opnamen kan je maken met onderstaande functies



Foto maken



Video opnemen

Je kan ook foto 's en video opnamen maken van eerder opgenomen beelden. Zo blijven de opgenomen beelden bewaard op je smartphone

- Met het kiezen van “Theme Color” kan je de gewenste kleur instellen voor gebruik van deze app
- Met “Night Mode” kan je de infrarood functie instellen. Ons advies is om deze op automatisch (A) in te stellen. Dan schakelt de infrarood functie automatisch aan als het donker wordt.
- Met “Dvice Volume” kan je het volume instellen
- Met de functie “PIR” kan je instellen of je de gevoeligheid van de bewegingssensor instellen, of deze uit zetten. Wij raden aan te kiezen voor “Medium Sensitivity”
- Met de functie “Siren” kan je ervoor kiezen dat er een sirene op je telefoon afgaat bij beweging.
- Met de functie “Shared Per mission” kunnen er meerdere toestellen gekoppeld worden.
- Met de functie “Messages” kan je zien welke bewegingen er geconstateerd zijn.

Rechts boven in de hoek zie je in Tuya drie puntjes. Klik hierop en stel in welke meldingen je wilt ontvangen, het volume van het geluid. Je kan anderen uitnodigen en toegang geven tot de videodeurbel etc. etc.

Het plaatsen van de ontvanger/bel

1. Plaats de bel/ontvanger in een stopcontact. Houdt er rekening mee dat het bereik +/- 7 meter is.
2. Stel het volume en de gewenste melodie in.

Wens je een video te bekijken van de Tuya app? Kijk op www.youtube.com/@tuya2023/videos

Wens je meer informatie over de Bell4U video deurbel, heb je vragen of werkt de video deurbel niet naar wens? Schroom niet en zend een email naar info@quality4u.nl . Op werkdagen beantwoorden we vragen binnen 24 uur. Desgewenst nemen we telefonisch contact op en begeleiden je verder.

Met vriendelijke groet,

Dennis

Dennis van Dongen Holding BV