SPELREGELS VIER OP EEN RIJ

Het plaatsen van de stenen

Beide spelers plaatsen hun stenen (een steen per beurt) op het bord. De regel is dat een steen altijd "naar beneden valt". Dit betekent dat een steen of op de onderste rij geplaatst kan worden of direct bovenop een andere steen. De volgende afbeelding toont een voorbeeld met een spel waarbij de groene kruizen aangeven waar een speler de volgende steen kan plaatsen.

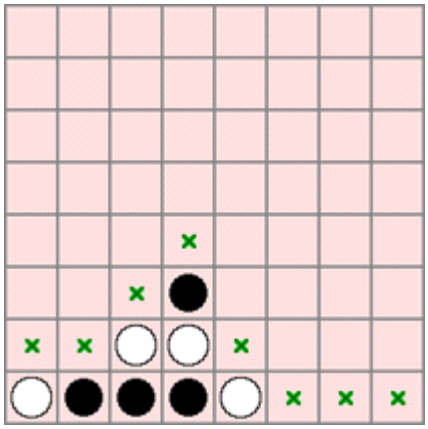

Het einde van het spel

Het spel is afgelopen wanneer aan een van de volgende voorwaarden is voldaan:

- Een speler heeft vier stenen op een rij, verticaal, horizontaal, of diagonaal. Deze speler wint het spel.
- Alle velden van het bord zijn gevuld, en geen speler voldoet aan de vorige voorwaarde. In dit geval eindigt het spel in remise.