

Paper Stock  
 See Windchill

PHILIPS  
Shaver  
3000X Series

3000X Series

4方向可動ヘッド  
顔の起伏に密着し、  
しっかり剃り上げる

低アレルギー性のカット刃\*  
サージカルステンレス刃使用\*\*  
肌にやさしく、肌荒れしにくい

ウェット&ドライ  
(お風呂シェーブ可能)  
爽快なウェットシェービングも  
手軽なドライシェービングも可能

\*低ニッケルの高品質グレードのステンレスを使用。  
ニッケルによるアレルギー性接触皮膚炎を軽減しにくい。  
\*\*全ての方に皮膚刺激が起きないということではありません。  
\*\*医療器具にも使用されているASTM規格A20相当を用いたステンレス刃

付属品:  
充電ケーブル  
保護キャップ  
philips.com/shaving

PHILIPS  
Shaver  
3000X Series  
X3052 /00

簡単手入れで  
しっかり剃れる

1時間の充電で  
45分使用可能

ウェット&ドライ  
(お風呂シェーブ可能)

USB充電アダプタは  
同梱されていません。

PHILIPS  
Wet & Dry

USB Type-A充電  
※USB充電アダプタは  
同梱されていません

- パワーカット刃
- ポップアップトリマー
- ワンタッチ  
オープンヘッド  
簡単にクリーニング
- 本体丸洗い可
- クイックチャージ

3000 113 68291

8 720689 024570 <

X3052/00

本体2年間保証  
2 Year Guarantee

© 2023 Koninklijke Philips N.V.  
 認定されている製品名との類似を認めず、  
 Koninklijke Philips N.V.の権利を侵害するものを除く。  
 Box Assembly No.

FSC mix logo

この製品はニッケル水素電池を使用しています。  
 電池の残量を監視して充電を完了し、充電電池を取り出し、  
 廃棄の廃棄物として処理してください。充電電池の回収  
 情報は以下のウェブサイトをご覧ください。  
 使用前に取扱説明書をよくお読みください。  
 保証書は保証期間中に取壊しをなくお返してください。  
 非保証品  
 The Netherlands  
 9206 AD Dordrecht  
 Tuislandplein 4  
 Philips Consumer Lifestyle B.V.  
 株式会社 フィリップス・ライフスタイル  
 Philips Consumer Lifestyle B.V.



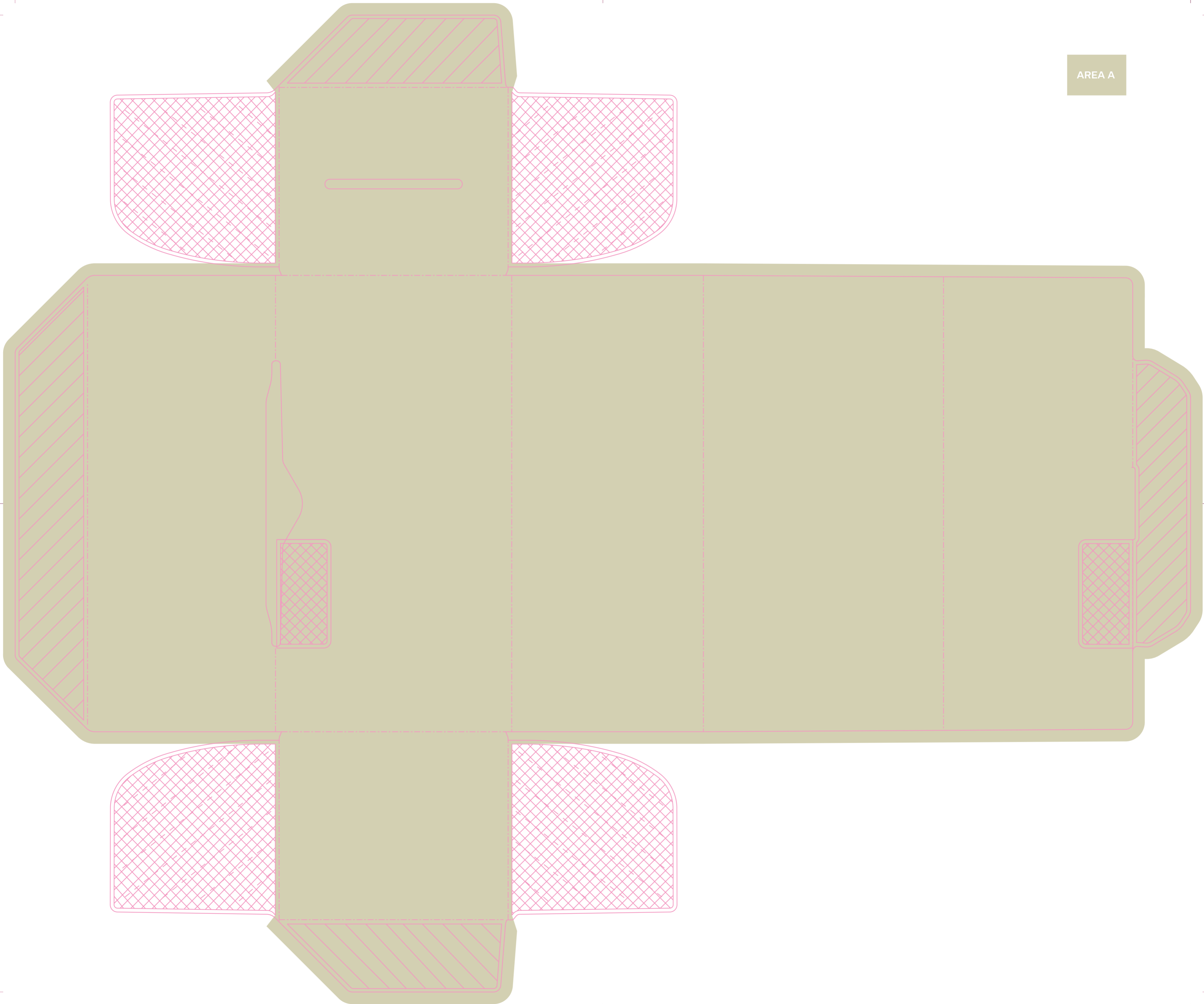

AREA A

<b>SGS &amp; CO</b>			
Main Article Group	Shaving Core Range (E01)		
Project name	X3052_00_btmJP_68291		
SGS number	7328786		
12-NC.NBR	300011368291		
Masterdrawing	300010152521		
Barcode No.	8720689024570		
Size	BWR _____ Type _____		
Operator(s)	karthik.sedhuraman		
VERSION No.	<b>3</b>		
Date in	04/05/2023		
Date amended	09-Jun-23		
<input type="checkbox"/> Cyan	<input type="checkbox"/> Magenta	<input type="checkbox"/> Yellow	<input type="checkbox"/> Black
<input type="checkbox"/> AREA A	<input type="checkbox"/> Diecut	<input type="checkbox"/>	<input type="checkbox"/>
<input type="checkbox"/>	<input type="checkbox"/>	<input type="checkbox"/>	<input type="checkbox"/>
<b>Date Check</b>			
<input type="checkbox"/> Check to Client Brief			
<b>Artwork document</b>			
<input type="checkbox"/> Legend	<input type="checkbox"/> Number of colors		
<input type="checkbox"/> 12NC	<input type="checkbox"/> Trapping/Bleed		
<input type="checkbox"/> Barcode	<input type="checkbox"/> Hi-res Images		
<input type="checkbox"/> Diecut	<input type="checkbox"/> Job Size		
<b>Deliverables</b>			
<input type="checkbox"/> PDF 1.3	<input type="checkbox"/> Epson		
<input type="checkbox"/> PDF 1.5	<input type="checkbox"/> Leapfile		
<input type="checkbox"/> QC Lithographer SGS			
<input type="checkbox"/> Product Manager _____			
<input type="checkbox"/> Project Manager Shannon Witcombe			