80mm

110mm

R3

TRIPLE MODE
LIGHTWEIGHT MOUSE

English··01~04
Deutsch··05~08
Italiano ··09~12
Français··13~16
Español ··17~20
Русский язык ·····································21~24
日本語 ··25~28
中文 ··29~32

Thank you very much for purchasing our product, and hope it can bring you a new operation and feeling. At the same time, we look forward to getting your valuable suggestions on our products, and we will continue to provide you with better products and services.

Product Description

1. Product model: R3
2. Product interface type: USB-Type-C
3. Product connection method: USB, 2.4G, Bluetooth
4. Product optical sensor: Original phase PAW3395
5. Transmission frequency: 2402MHz—2480MHz
6. Rate of return (HZ):
   2.4G mode: 125/250/500/1000 default/2000/4000/8000HZ (driver adjustable)
   Wired mode: 125/250/500/1000HZ default (driver adjustable)
   Bluetooth mode: 125HZ (driver is not adjustable)
7. Frame rate (IPS): 650IPS
8. Maximum acceleration (G): 50G
9. DPI value and corresponding color: 800 (red)-1200 (green)-1600 (blue)-3200 (light blue)-5600 (yellow)-26000 (purple)
10. Charging current: 280mA
11. Charging voltage: 5V
12. Product weight: ≈45±3g
13. Product size: 119.5*61*36.3mm
14. Data cable interface (length): Type-C/ 1.5 meters
15. Wireless transmission distance: 10 meters
16. Switch brand and service life: Kaihua 80 million times
17. Support operating systems: XP, Win7, Win8, Win10, Win11, Mac OS, Android, Linux, etc.
18. Sleep mode current: 60uA

PACKING LIST

Mouse*1
2.4G Receiver*1
Cable*1
Instruction Manual*1
Anti-slip Sticker*1
Adapter*1
Foot Pad*1

Button Function Description

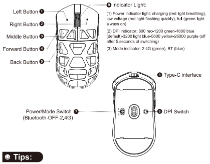

(1) Power indicator light: charging (red light breathing), low voltage (red light flashing quickly), full (green light always on)

(2) DPI indicator: 800 red-1200 green-1600 blue (default)-3200 light blue-5600 yellow-26000 purple (off after 5 seconds of switching)

(3) Mode indicator: 2.4G (green), BT (blue)

☻ Tips:

1.Sleep mode: The mouse stops working and enters sleep mode after 30 seconds.

2.Sleep wake-up method: key wake-up

3.Hardware connection: Insert the product's USB plug into the USB 1.1 or above port (when the product is used for the first time, an automatic hardware installation prompt will pop up in the lower right corner of the computer)

être connectée à l'ordinateur. Si l'ordinateur ne répond pas lorsque vous branchez le récepteur, vous devez changer un autre port USB. À ce moment, l'ordinateur codera et installera automatiquement le logiciel d'adaptation correspondant. Généralement, l'ordinateur demandera : L'installation est terminée et peut être utilisée, ce qui signifie que la souris est la même que celle de l'ordinateur. Le codage 2.4G a réussi.

2. En cas d'échec de connexion ou de perte de signal dans le signal 2.4G, tournez l'interrupteur d'alimentation sur la position 2,4G, puis retirez le récepteur 2.4G de la souris, branchez le récepteur sur un port USB libre de l'ordinateur et appuyez sur et maintenez " ❶ ", " ❷ " et " ❸ " en même temps. Après avoir appuyé pendant environ trois secondes, le voyant du canal 2.4 G clignotera rapidement en vert. Lorsque l'appairage est réussi, le voyant reste allumé en vert pendant 2 secondes puis s'éteint, et la souris peut être utilisée normalement. Si l'appairage échoue dans les 120 secondes, veuillez répéter l'opération ci-dessus.

3. Méthode de connexion en mode filaire:

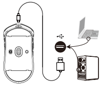

Utilisez le câble TYPE-C fourni pour vous connecter à l'ordinateur. Lorsque le câble est branché, mettez la souris sur **"OFF"** pour le mode filaire. Déplacez la souris et le pointeur de l'écran de l'ordinateur peut se déplacer, et la souris peut être utilisée normalement.

PRÉCAUTIONS

- ⚠ Il est interdit d'immerger la souris dans un liquide ou de vaporiser la souris avec du liquide
- ⚠ Il est interdit d'utiliser la souris dans un environnement à haute température et à forte humidité
- ⚠ Ne placez pas la souris dans une flamme nue
- ⚠ La violence contre le fait d'appuyer sur la souris est interdite
- ⚠ Ne démontez pas la souris

Muchas gracias por comprar nuestro producto y esperamos que pueda brindarle una nueva operación y sensación. Al mismo tiempo, esperamos recibir sus valiosas sugerencias sobre nuestros productos y continuaremos brindándole mejores productos y servicios.

DESCRIPCIÓN DEL PRODUCTO

1. Modelo de producto: R3
2. Tipo de interfaz del producto: USB tipo C
3. Método de conexión del producto: USB, 2.4G, Bluetooth
4. Sensor óptico del producto: fase original PAW3395
5. Frecuencia de transmisión: 2402MHz—2480MHz
6. Tasa de retorno (HZ):
   Modo 2.4G: 125/250/500/1000 predeterminado/2000/4000/8000 HZ (controlador ajustable)
   Modo cableado: 125/250/500/1000 HZ predeterminado (controlador ajustable)
   Modo Bluetooth: 125 HZ (El conductor no es ajustable)
7. Velocidad de fotogramas (IPS): 650IPS
8. Aceleración máxima (G): 50G
9. Valor DPI y color correspondiente: 800 (rojo)-1200 (verde)-1600 (azul)-3200 (azul claro)-5600 (amarillo)-26000 (púrpura)
10. Corriente de carga: 280mA
11. Voltaje de carga: 5V
12. Peso del producto: ≈45±3g
13. Tamaño del producto: 119.5*61*36.3mm
14. Interfaz del cable de datos (longitud): Tipo C/ 1.5 metros
15. Distancia de transmisión inalámbrica: 10 metros
16. Cambiar de marca y vida útil: Kaihua 80 millones de veces
17. Sistemas operativos compatibles: XP, Win7, Win8, win10, win11, Mac OS, Android, Linux, etc.
18. Corriente del modo de suspensión: 60uA

LISTA DE EMBALAJE

Ratón*1
Receptor 2.4G*1
Cable*1
Manual de instrucciones*1
Adhesivo antideslizante*1
Adaptador*1
Almohadilla para el pie*1

Descripción de la función del botón

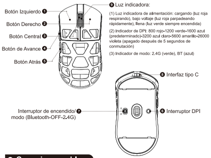

(1) Luz indicadora de alimentación: cargando (luz roja respirando), bajo voltaje (luz roja parpadeando rápidamente), llena (luz verde siempre encendida)

(2) Indicador de DPI: 800 rojo-1200 verde-1600 azul (predeterminado)-3200 azul claro-5600 amarillo-26000 violeta (apagado después de 5 segundos de conmutación)

(3) Indicador de modo: 2.4G (verde), BT (azul)

☻ Consejos amables:

1.Modo de suspensión: el mouse deja de funcionar y entra en modo de suspensión después de 30 segundos.

2.Método de despertar del sueño: despertar clave

3.Conexión de hardware: inserte el conector USB del producto en el puerto USB 1.1 o superior (cuando se utiliza el producto por primera vez, aparecerá un mensaje de instalación automática de hardware en la esquina inferior derecha de la computadora)

Modo de conexión

1. Método de conexión Bluetooth:

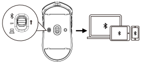

1. El interruptor de encendido debe estar en el segmento Bluetooth y la luz del modo Bluetooth debe ser azul; en ese momento, encienda el Bluetooth de su teléfono móvil u otro dispositivo que deba emparejarse para realizar la búsqueda. Cuando aparezca **"R3 Mouse"**, conéctese a tiempo. Después de que la conexión sea exitosa, la luz de coincidencia del código permanecerá encendida en azul durante aproximadamente 2 segundos y luego se apagará.

2. Si necesita realizar el emparejamiento Bluetooth nuevamente, presione y mantenga presionadas las teclas "❶", "❷" y "❸" al mismo tiempo durante aproximadamente tres segundos. La luz del modo Bluetooth parpadeará en azul rápidamente. En ese momento, encienda el Bluetooth de su teléfono móvil u otro dispositivo que deba emparejarse para realizar la búsqueda. , cuando aparezca **"R3 Mouse"**, conéctese a tiempo. Después de que la conexión sea exitosa, la luz de emparejamiento permanecerá encendida en azul durante aproximadamente 1 segundo y luego se apagará.

2.Método de conexión 2.4G:

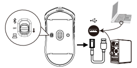

1. Lorsque vous souhaitez utiliser le canal 2.4 G de la souris, tournez l'interrupteur d'alimentation sur la position 2.4 G et le voyant vert clignotera. Retirez ensuite le récepteur 2.4G de la souris et branchez le récepteur sur le port USB libre de l'ordinateur. À ce moment, l'ordinateur installera automatiquement le logiciel de configuration. Lorsque l'ordinateur indique que l'installation est terminée et peut

Connection mode

1.Bluetooth connection method:

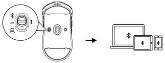

1. The power switch must be in the Bluetooth segment, and the Bluetooth mode light is blue; at that time, please turn on the Bluetooth of your mobile phone or other device that needs to be paired to search. When **"R3 Mouse"** appears, please connect in time. After the connection is successful, the code matching light will stay on blue for about 2 seconds, and then go out.
2. If you need to perform Bluetooth pairing again, press and hold the "①", "②", and "③" keys at the same time for about three seconds. The Bluetooth mode light will flash blue quickly. At that time, please turn on the Bluetooth of your mobile phone or other device that needs to be paired to search. , when **"R3 Mouse"** appears, please connect in time. After the connection is successful, the pairing light will stay on blue for about 1 second, and then turn off.

2. 2.4G Connection method:

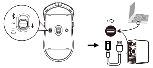

1. When you want to use the 2.4G channel of the mouse, turn the power switch to the 2.4G position and the green light will flash. Then take out the 2.4G receiver of the mouse and plug the receiver into the free USB port of the computer. At this time, the computer will automatically Install the configuration software. When the computer prompts that the installation is complete and can be used, the green light will stay on for 1 second, and the mouse can be connected to the computer. If the computer does not respond when you plug in the receiver, you need to change another USB port. At this time, the computer will automatically code and install the corresponding adaptation software. Generally, the computer will prompt: The installation is complete and can be used, which means that the mouse is the same as the computer 2.4G Coding was successful.
2. If there is a connection failure or signal loss in the 2.4G signal, turn the power switch to the 2.4G position, then take out the mouse 2.4G receiver, plug the receiver into a free USB port on the computer, and press and hold "①"、② " and "③" at the same time. After pressing for about three seconds, the 2.4G channel light will flash green quickly. When the pairing is successful, the light will stay on green for 2 seconds and then go out, and the mouse can be used normally. If pairing fails within 120 seconds, please repeat the above operation.

3. Wired mode connection method:

Use the included TYPE-C cable to connect to the computer. When the cable is plugged in, switch the mouse to **"OFF"** for wired mode. Move the mouse and the computer screen pointer can move, and the mouse can be used normally.

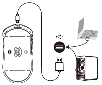

PRECAUTIONS

- ⚠ It is forbidden to immerse the mouse in liquid or spray the mouse with liquid
- ⚠ It is forbidden to use the mouse in high temperature and high humidity environment
- ⚠ Do not place the mouse in an open flame
- ⚠ Violence against pressing the mouse is prohibited
- ⚠ Do not disassemble the mouse

Vielen Dank für den Kauf unseres ATTACK SHARK Produkts und hoffe, dass es Ihnen eine neue Bedienung und ein neues Gefühl vermitteln kann. Gleichzeitig freuen wir uns über Ihre wertvollen Anregungen zu unseren Produkten und werden Ihnen weiterhin bessere Produkte und Dienstleistungen anbieten.

PRODUKTBESCHREIBUNG

1. Produktmodell: R3
2. Produktschnittstellentyp: USB-Typ-C
3. Produktverbindungsmethode: USB, 2.4G, Bluetooth
4. Optischer Produktsensor: Originalphase PAW3395
5. Übertragungsfrequenz: 2402 MHz – 2480 MHz
6. Rücklaufgeschwindigkeit (HZ):
7. 2.4G-Modus: 125/250/500/1000 Standard/2000/4000/8000 Hz (vom Fahrer einstellbar)
   Kabelgebundener Modus: 125/250/500/1000 Hz Standard (vom Treiber einstellbar)
   Bluetooth-Modus: 125 Hz (treiber ist nicht einstellbar)
8. Bildrate (IPS): 650 IPS
9. Maximale Beschleunigung (G): 50G
   DPI-Wert und entsprechende Farbe: 800 (rot)-1200 (grün)-1600 (blau)-3200 (hellblau)-5600 (gelb)-26000 (lila)
10. Ladestrom: 280mA
11. Ladespannung: 5V
12. Produktgewicht: ≈45 ± 3 g
13. Produktgröße: 119.5 * 61 * 36.3 mm
14. Datenkabelschnittstelle (Länge): Typ-C/ 1.5 Meter
15. Drahtlose Übertragungsreichweite: 10 Meter
16. Marke und Lebensdauer wechseln: Kaihua 80 Millionen Mal
17. Unterstützte Betriebssysteme: XP, Win7, Win8, Win10, Win11, Mac OS, Android, Linux usw.
18. Strom im Schlafmodus: 60uA

PACKLISTE

Maus*1　2.4G-Empfänger*1　Kabel*1　Bedienungsanleitung*1
Anti-Rutsch-Aufkleber*1　Adapter*1　Fußpolster*1

Beschreibung der Tastenfunktion

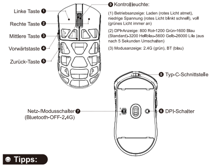
Linke Taste ①
Rechte Taste ②
Mittlere Taste ③
Vorwärtstaste ④
Zurück-Taste ⑤
⑨ Kontrollleuchte:
(1) Betriebsanzeige: Laden (rotes Licht atmet), niedrige Spannung (rotes Licht blinkt schnell), voll (grünes Licht immer an)
(2) DPI-Anzeige: 800 Rot-1200 Grün-1600 Blau (Standard)-3200 Hellblau-5600 Gelb-26000 Lila (aus nach 5 Sekunden Umschalten)
(3) Modusanzeige: 2.4G (grün), BT (blau)
⑧ Typ-C-Schnittstelle
Netz-/Modusschalter ⑦ (Bluetooth-OFF-2.4G)
⑥ DPI-Schalter

☻ Tipps:

1.Ruhemodus: Die Maus funktioniert nicht mehr und wechselt nach 30 Sekunden in den Ruhemodus.

2.Schlaf-Weckmethode: Schlüsselwecken

3.Hardware-Verbindung: Stecken Sie den USB-Stecker des Produkts in den USB 1.1-Anschluss oder höher (wenn das Produkt zum ersten Mal verwendet wird, erscheint eine automatische Hardware-Installationsaufforderung in der unteren rechten Ecke des Computers).

Verbindungsmodus

1.Bluetooth-Verbindungsmethode:

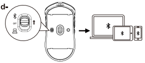

1. Der Netzschalter muss sich im Bluetooth-Segment befinden und die Bluetooth-Modusleuchte muss blau sein. Bitte schalten Sie zu diesem Zeitpunkt die Bluetooth-Funktion Ihres Mobiltelefons oder eines anderen Geräts ein, das für die Suche gekoppelt werden muss. Wenn **"R3 Mouse"** erscheint, stellen Sie bitte rechtzeitig eine Verbindung her. Nachdem die Verbindung erfolgreich hergestellt wurde, leuchtet die Codeübereinstimmungsleuchte etwa 2 Sekunden lang blau und erlischt dann.
2. Wenn Sie die Bluetooth-Kopplung erneut durchführen müssen, halten Sie die Tasten "①", "②" und "③" gleichzeitig etwa drei Sekunden lang gedrückt. Die Bluetooth-Modusleuchte blinkt schnell blau. Bitte schalten Sie zu diesem Zeitpunkt die Bluetooth-Funktion Ihres Mobiltelefons oder eines anderen Geräts ein, das für die Suche gekoppelt werden muss. , wenn **"R3 Mouse"** erscheint, stellen Sie bitte rechtzeitig eine Verbindung her. Nachdem die Verbindung erfolgreich hergestellt wurde, leuchtet die Kopplungsleuchte etwa eine Sekunde lang blau und erlischt dann.

2.2.4G-Verbindungsmethode:

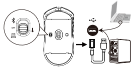

1. Wenn Sie den 2.4-G-Kanal der Maus verwenden möchten, stellen Sie den Netzschalter auf die 2.4-G-Position und das grüne Licht blinkt. Nehmen Sie dann den 2.4G-Empfänger der Maus heraus und stecken Sie den Empfänger in den freien USB-Anschluss des Computers. Zu diesem Zeitpunkt installiert der

---

être utilisée, le voyant vert reste allumé pendant 1 seconde et la souris peut être connectée à l'ordinateur. Si l'ordinateur ne répond pas lorsque vous branchez le récepteur, vous devez changer un autre port USB. À ce moment, l'ordinateur codera et installera automatiquement le logiciel d'adaptation correspondant. Généralement, l'ordinateur demandera : L'installation est terminée et peut être utilisée, ce qui signifie que la souris est la même que celle de l'ordinateur. Le codage 2.4G a réussi.

2. Si hay una falla en la conexión o pérdida de señal en la señal 2.4G, gire el interruptor de encendido a la posición 2.4G, luego saque el receptor 2.4G del mouse, conecte el receptor a un puerto USB libre en la computadora y presione y mantenga presionados "①", "②" y "③" al mismo tiempo. Después de presionar durante unos tres segundos, la luz del canal 2.4G parpadeará en verde rápidamente. Cuando el emparejamiento sea exitoso, la luz permanecerá en verde durante 2 segundos y luego se apagará, y el mouse podrá usarse normalmente. Si el emparejamiento falla dentro de los 120 segundos, repita la operación anterior.

3. Método de conexión en modo cableado:

Use el cable TYPE-C incluido para conectarse a la computadora. Cuando el cable esté enchufado, cambie el mouse a **"OFF"** para el modo con cable. Mueva el mouse y el puntero de la pantalla de la computadora se puede mover, y el mouse se puede usar normalmente.

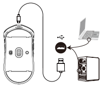

PRECAUCIONES

- ⚠ Está prohibido sumergir el mouse en líquido o rociar el mouse con líquido
- ⚠ Está prohibido usar el mouse en ambientes de alta temperatura y alta humedad.
- ⚠ No coloque el mouse en una llama abierta
- ⚠ La violencia contra presionar el mouse está prohibida.
- ⚠ No desmontes el ratón.

Большое спасибо за покупку нашего продукта ATTACK SHARK и надеемся, что он принесет вам новые ощущения и ощущения. В то же время мы с нетерпением ждем ваших ценных предложений по нашей продукции и продолжим предоставлять вам более качественные продукты и услуги.

ОПИСАНИЕ ПРОДУКТА

1. Модель продукта: R3
2. Тип интерфейса продукта: USB-Type-C.
3. Способ подключения продукта: USB, 2.4G, Bluetooth
4. Оптический датчик продукта: исходная фаза PAW3395.
5. Частота передачи: 2402–2480 МГц.
6. Скорость возврата (Гц): режим 2.4G:
   125/250/500/1000 по умолчанию/2000/4000/8000 Hz (регулируется водителем)
   Проводной режим: 125/250/500/1000 Hz по умолчанию (регулируется водителем)
   Режим Bluetooth: 125 Hz (водитель не регулируется)
7. Частота кадров (IPS): 650IPS
8. Максимальное ускорение (G): 50G
9. Значение DPI и соответствующий цвет: 800 (красный)-1200 (зеленый)-1600 (синий)-3200 (голубой)-5600 (желтый)-26000 (фиолетовый)
10. Зарядный ток: 280 мА
11. Напряжение зарядки: 5V
12. Вес продукта: ≈45±3g.
13. Размер изделия: 119.5*61*36.3mm
14. Интерфейс кабеля передачи данных (длина): Тип-C/1.5 метра
15. Расстояние беспроводной передачи: 10 метров
16. Переключатель бренда и срок службы: Кайхуа 80 миллионов раз
17. Поддержка операционных систем: XP, Win7, Win8, win10, win11, Mac OS, Android, Linux и т. д.
18. Ток спящего режима: 60 мкА

ТОВАРНАЯ НАКЛАДНАЯ

Мышь*1　Приемник 2.4G*1　Кабель*1　Руководство по эксплуатации*1
Противоскользящая наклейка*1　Адаптер*1　Подставка для ног*1

КНОПКА ОПИСАНИЕ ФУНКЦИИ

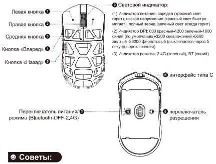
Левая кнопка ①
Правая кнопка ②
Средняя кнопка ③
Кнопка «Вперед» ④
Кнопка «Назад» ⑤
⑨ Световой индикатор:
(1) Индикатор питания: зарядка (красный свет горит), низкое напряжение (красный свет быстро мигает), полный заряд (зеленый свет всегда горит)
(2) Индикатор DPI: 800 красный-1200 зеленый-1600 синий (по умолчанию)-3200 светло-синий -5600 желтый -26000 фиолетовый (выключается через 5 секунд переключения)
(3) Индикатор режима: 2.4G (зеленый), BT (синий)
⑧ интерфейс типа C
Переключатель питания/ ⑦ режима (Bluetooth-OFF-2.4G)
⑥ переключатель разрешения

☻ Советы:

1.Спящий режим: мышь перестает работать и переходит в спящий режим через 30 секунд.

2.Метод пробуждения во сне: пробуждение по ключу

3.Подключение оборудования: вставьте USB-штекер продукта в порт USB 1.1 или выше (при первом использовании продукта в правом нижнем углу компьютера появится всплывающее окно с запросом на автоматическую установку оборудования).

режим подключения

1. Способ подключения Bluetooth:

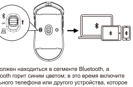

1. Выключатель питания должен находиться в сегменте Bluetooth, а индикатор режима Bluetooth горит синим цветом; в это время включите Bluetooth вашего мобильного телефона или другого устройства, которое необходимо подключить для поиска. Когда появится надпись **«R3 Mouse»**, подключитесь вовремя. После успешного подключения индикатор соответствия кода будет гореть синим примерно 2 секунды, а затем погаснет.
2. Если вам нужно снова выполнить сопряжение Bluetooth, одновременно нажмите и удерживайте клавиши «①», «②» и «③» в течение примерно трех секунд. Индикатор режима Bluetooth быстро мигнет синим. В это время включите Bluetooth вашего мобильного телефона или другого устройства, которое необходимо подключить для поиска. , когда появится надпись **«R3 Mouse»**, пожалуйста, подключитесь вовремя. После успешного подключения индикатор сопряжения будет гореть синим примерно 1 секунду, а затем погаснет.

2.Способ подключения 2.4G:

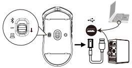

1. Если вы хотите использовать канал мыши 2.4G, поверните переключатель питания в положение 2.4G, и зеленый индикатор начнет мигать. Затем выньте приемник 2.4G мыши и подключите приемник к свободному USB-порту компьютера. В это время компьютер автоматически установит программное обеспечение для настройки. Когда компьютер сообщит, что

установка завершена и ее можно использовать, зеленый индикатор загорится на 1 секунду, и мышь можно будет подключить к компьютеру. Если компьютер не реагирует при подключении ресивера, необходимо сменить другой USB-порт. В это время компьютер автоматически закодирует и установит соответствующее адаптационное программное обеспечение. Как правило, компьютер сообщит: установка завершена и ее можно использовать. Это означает, что мышь такая же, как и на компьютере. Кодирование 2.4G прошло успешно.

2. Если произошел сбой соединения или потеря сигнала в сигнале 2.4G, поверните переключатель питания в положение 2.4G, затем выньте приемник 2.4G мыши, подключите приемник к свободному USB-порту компьютера и нажмите и удерживайте «①», «②» и «③» одновременно. После нажатия примерно на три секунды индикатор канала 2,4G начнет быстро мигать зеленым. Если сопряжение прошло успешно, индикатор загорится зеленым в течение 2 секунд, а затем погаснет, и мышь можно будет использовать в обычном режиме. Если сопряжение не удалось в течение 120 секунд, повторите описанную выше операцию.

3. Способ подключения в проводном режиме:

Для подключения к компьютеру используйте прилагаемый кабель TYPE-C. Когда кабель подключен, переключите мышь в положение **“OFF”** для проводного режима. Переместите мышь, и указатель на экране компьютера сможет перемещаться, и мышь можно будет использовать в обычном режиме.

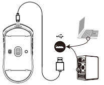

МЕРЫ ПРЕДОСТОРОЖНОСТИ

- ⚠ Запрещается погружать мышь в жидкость или обрызгивать ее жидкостью.
- ⚠ Запрещено использовать мышь в условиях высокой температуры и высокой влажности.
- ⚠ Не помещайте мышь в открытый огонь.
- ⚠ Насилие в отношении нажатия мыши запрещено
- ⚠ Не разбирайте мышь.

Computer automatisch die Konfigurationssoftware. Wenn der Computer meldet, dass die Installation abgeschlossen ist und verwendet werden kann, bleibt das grüne Licht 1 Sekunde lang an und die Maus kann an den Computer angeschlossen werden. Wenn der Computer beim Anschließen des Empfängers nicht reagiert, müssen Sie einen anderen USB-Anschluss wechseln. Zu diesem Zeitpunkt codiert und installiert der Computer automatisch die entsprechende Anpassungssoftware. Im Allgemeinen zeigt der Computer an: Die Installation ist abgeschlossen und kann verwendet werden. Dies bedeutet, dass die Maus mit der 2.4G-Codierung des Computers identisch ist.

2. Wenn ein Verbindungsfehler oder ein Signalverlust im 2.4-G-Signal auftritt, stellen Sie den Netzschalter auf die 2,4-G-Position, nehmen Sie dann den 2,4-G-Empfänger der Maus heraus, stecken Sie den Empfänger in einen freien USB-Anschluss am Computer und drücken Sie und halten Sie "❶", "❷" und "❸" gleichzeitig gedrückt. Nach etwa drei Sekunden langem Drücken blinkt die 2,4-G-Kanal-Leuchte schnell grün. Wenn die Kopplung erfolgreich war, bleibt das Licht 2 Sekunden lang grün und erlischt dann und die Maus kann normal verwendet werden. Wenn die Kopplung innerhalb von 120 Sekunden fehlschlägt, wiederholen Sie bitte den obigen Vorgang.

3. Verbindungsmethode im Kabelmodus:

Verwenden Sie zum Anschluss an den Computer das mitgelieferte TYPE-C-Kabel. Wenn das Kabel angeschlossen ist, schalten Sie die Maus für den kabelgebundenen Modus auf **"OFF"**. Bewegen Sie die Maus und der Computerbildschirmzeiger kann sich bewegen und die Maus kann normal verwendet werden.

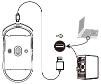

VORKEHRUNGEN

- ⚠ Es ist verboten, die Maus in Flüssigkeit zu tauchen oder die Maus mit Flüssigkeit zu besprühen
- ⚠ Es ist verboten, die Maus in Umgebungen mit hoher Temperatur und hoher Luftfeuchtigkeit zu verwenden
- ⚠ Legen Sie die Maus nicht in eine offene Flamme
- ⚠ Gewalt gegen das Drücken der Maus ist verboten
- ⚠ Zerlegen Sie die Maus nicht

Grazie mille per aver acquistato il nostro prodotto ATTACK SHARK e spero che possa portarti una nuova operazione e sensazione. Allo stesso tempo, non vediamo l'ora di ricevere i tuoi preziosi suggerimenti sui nostri prodotti e continueremo a fornirti prodotti e servizi migliori.

DESCRIZIONE DEL PRODOTTO

1. Modello del prodotto: R3
2. Tipo di interfaccia del prodotto: USB-Type-C
3. Metodo di connessione del prodotto: USB, 2.4G, Bluetooth
4. Sensore ottico del prodotto: fase originale PAW3395
5. Frequenza di trasmissione: 2402 MHz—2480 MHz
6. Tasso di rendimento (HZ):
   Modalità 2.4G: 125/250/500/1000predefinito/2000/4000/8000HZ (regolabile dal driver)
   Modalità cablata: predefinita 125/250/500/1000 HZ (regolabile dal driver)
   Modalità Bluetooth: 125HZ (il driver non è regolabile)
7. Frequenza fotogrammi (IPS): 650IPS
8. Accelerazione massima (G): 50G
9. Valore DPI e colore corrispondente: 800 (rosso)-1200 (verde)-1600 (blu)-3200 (azzurro)-5600 (giallo)-26000 (viola)
10. Corrente di carica: 280 mA
11. Tensione di carica: 5V
12. Peso del prodotto: ≈45±3g
13. Dimensioni del prodotto: 119.5 * 61 * 36.3 mm
14. Interfaccia cavo dati (lunghezza): tipo C/1.5 metri
15. Distanza di trasmissione wireless: 10 metri
16. Cambia marca e durata: Kaihua 80 milioni di volte
17. Supporta i sistemi operativi: XP, Win7, Win8, win10, win11, Mac OS, Android, Linux, ecc
18. Corrente in modalità sospensione: 60uA

LISTA IMBALLAGGIO

Mouse*1 Ricevitore 2.4G*1 Cavo*1 Manuale di istruzioni*1
Adesivo antiscivolo*1 Adattatore*1 Piedino*1

Descrizione della funzione del pulsante

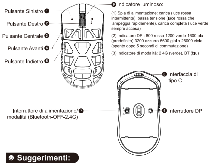

❾ Indicatore luminoso:

(1) Spia di alimentazione: carica (luce rossa intermittente), bassa tensione (luce rossa che lampeggia rapidamente), carica completa (luce verde sempre accesa)

(2) Indicatore DPI: 800 rosso-1200 verde-1600 blu (predefinito)-3200 azzurro-5600 giallo-26000 viola (spento dopo 5 secondi di commutazione)

(3) Indicatore di modalità: 2.4G (verde), BT (blu)

☺ Suggerimenti:

1.Modalità sospensione: il mouse smette di funzionare ed entra in modalità sospensione dopo 30 secondi.

2.Metodo di risveglio dal sonno: Risveglio tramite tasto

3.Connessione hardware: inserire la spina USB del prodotto nella porta USB 1.1 o successiva (quando il prodotto viene utilizzato per la prima volta, verrà visualizzata una richiesta di installazione automatica dell'hardware nell'angolo in basso a destra del computer)

Modalità di connessione

1. Metodo di connessione Bluetooth:

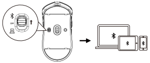

1. L'interruttore di accensione deve trovarsi nel segmento Bluetooth e la spia della modalità Bluetooth è blu; a quel punto, attiva il Bluetooth del tuo telefono cellulare o altro dispositivo che deve essere accoppiato per la ricerca. Quando viene visualizzato **"R3 Mouse"**, connettersi in tempo. Una volta stabilita la connessione, la spia di corrispondenza del codice rimarrà accesa in blu per circa 2 secondi, quindi si spegnerà.
2. Se è necessario eseguire nuovamente l'accoppiamento Bluetooth, tenere premuti contemporaneamente i tasti "❶", "❷" e "❸" per circa tre secondi. La spia della modalità Bluetooth lampeggerà rapidamente in blu. A quel punto, attiva il Bluetooth del tuo telefono cellulare o altro dispositivo che deve essere accoppiato per la ricerca. , quando viene visualizzato **"R3 Mouse"**, connettersi in tempo. Una volta stabilita la connessione, la luce di associazione rimarrà blu per circa 1 secondo, quindi si spegnerà.

2.Metodo di connessione 2.4G:

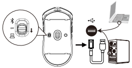

1. Quando si desidera utilizzare il canale 2.4G del mouse, ruotare l'interruttore di alimentazione sulla posizione 2.4G e la luce verde lampeggerà. Quindi estrai il ricevitore 2.4G del mouse e collega il ricevitore alla porta USB libera del computer. A questo punto, il computer installerà automaticamente il software di configurazione. Quando il computer richiede che l'installazione è completa e può essere utilizzata, la luce verde rimarrà accesa per 1 secondo ed è possibile collegare il mouse al computer. Se il computer non risponde quando si collega il ricevitore, è necessario cambiare un'altra porta USB. A questo punto, il computer codificherà e installerà automaticamente il software di adattamento corrispondente. Generalmente, il computer chiederà: L'installazione è completa e può essere utilizzata, il che significa che il mouse è lo stesso del computer. La codifica 2.4G è riuscita.

2. Se si verifica un errore di connessione o una perdita di segnale nel segnale 2.4G, ruotare l'interruttore di alimentazione sulla posizione 2.4G, quindi estrarre il ricevitore 2.4G del mouse, collegare il ricevitore a una porta USB libera sul computer e premere e tieni premuti "❶"、"❷" e "❸" contemporaneamente. Dopo aver premuto per circa tre secondi, la spia del canale 2.4G lampeggerà rapidamente in verde. Una volta completata l'associazione, la luce rimarrà verde per 2 secondi, quindi si spegnerà e il mouse potrà essere utilizzato normalmente. Se l'accoppiamento fallisce entro 120 secondi, ripetere l'operazione precedente.

3. Metodo di connessione in modalità cablata:

Utilizzare il cavo TYPE-C incluso per connettersi al computer. Quando il cavo è collegato, imposta il mouse su **"OFF"** per la modalità cablata. Muovi il mouse e il puntatore dello schermo del computer può muoversi e il mouse può essere usato normalmente.

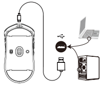

PRECAUZIONI

- ⚠ È vietato immergere il mouse in liquidi o spruzzare liquidi sul mouse
- ⚠ È vietato utilizzare il mouse in ambienti ad alta temperatura e alta umidità
- ⚠ Non posizionare il mouse in una fiamma libera
- ⚠ La violenza contro la pressione del mouse è vietata
- ⚠ Non smontare il mouse

この度は、ATTACK SHARK 製品をお買い上げいただき、誠にありがとうございます。新しい操作感と感触をお届けできることを願っております。同時に、当社製品に関する貴重なご提案をお待ちしており、より良い製品とサービスを提供し続けます。

製品説明

1. 製品モデル: R3
2. 製品インターフェースタイプ: USB-Type-C
3. 製品接続方法:USB、2.4G、Bluetooth
4. 製品光センサー: オリジナル位相 PAW3395
5. 送信周波数:2402MHz～2480MHz
6. 収益率 (HZ):
   2.4G モード: 125/250/500/1000デフォルト/2000/4000/8000HZ (ドライバー調整可能)
   有線モード: 125/250/500/1000HZ デフォルト (ドライバー調整可能)
   Bluetoothモード:125HZ（ドライバーは調整不可）
7. フレームレート (IPS): 650IPS
8. 最大加速度（G）:50G
9. DPI値と対応する色:800（赤）-1200（緑）-1600（青）-3200（水色）-5600（黄）-26000（紫）
10. 充電電流: 280mA
11. 充電電圧: 5V
12. 製品重量: ≈45±3g
13. 製品サイズ: 1119.5*61*36.3 mm
14. データケーブルインターフェース (長さ): Type-C/ 1.5 メートル
15. 無線伝送距離: 10 メートル
16. ブランドと耐用年数の切り替え: Kaihua 8000 万回
17. サポートオペレーティングシステム: XP、Win7、Win8、win10、win11、Mac OS、Android、Linux など。
18. スリープモード電流: 60uA

包装内容明細書

マウス*1 2.4Gレシーバー*1 ケーブル*1 取扱説明書*1
滑り止めシール*1 アダプタ*1 フットパッド*1

ボタン機能の説明

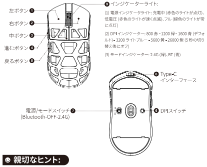
左ボタン ❶
右ボタン ❷
中ボタン ❸
進むボタン ❹
戻るボタン ❺
❽ Type-C インターフェース
❻ DPIスイッチ
電源/モードスイッチ ❼ (Bluetooth-OFF-2.4G)

❾ インジケーターライト:

(1) 電源インジケータライト: 充電中 (赤色のライトが点灯)、低電圧 (赤色のライトが速く点滅)、フル (緑色のライトが常に点灯)

(2) DPI インジケーター: 800 赤 - 1200 緑 - 1600 青 (デフォルト) - 3200 ライトブルー - 5600 黄 - 26000 紫 (5 秒の切り替え後にオフ)

(3) モードインジケーター: 2.4G (緑)、BT (青)

☺ 親切なヒント:

1.スリープ モード: マウスは動作を停止し、30 秒後にスリープ モードに入ります。

2.スリープ復帰方法: キーウェイクアップ

3.ハードウェア接続: 製品の USB プラグを USB 1.1 以降のポートに挿入します (製品を初めて使用するとき、コンピュータの右下隅に自動ハードウェア インストール プロンプトが表示されます)。

接続モード

1. Bluetooth接続方法:

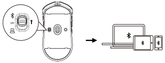

1. 電源スイッチは Bluetooth セグメントにある必要があり、Bluetooth モード ライトは青色です。このとき、検索のためにペアリングする必要がある携帯電話またはその他のデバイスの Bluetooth をオンにしてください。**「R3 Mouse」**が表示されたら、時間内に接続してください。接続が成功すると、コード一致ライトが約 2 秒間青色に点灯し、その後消えます。
2. Bluetooth ペアリングを再度実行する必要がある場合は、“❶”、“❷”、“❸”キーを同時に約 3 秒間押し続けます。Bluetooth モード ライトが青く速く点滅します。このとき、検索のためにペアリングする必要がある携帯電話などのデバイスのBluetoothをオンにしてください。, **「R3 Mouse」**が表示されたら、時間内に接続してください。接続が成功すると、ペアリング ライトが約 1 秒間青色に点灯し、その後消灯します。

2. 2.4G接続方法

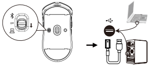

1. マウスの 2.4G チャネルを使用する場合は、電源スイッチを 2.4G の位置にすると、緑色のライトが点滅します。次に、マウスの 2.4G レシーバーを取り出し、レシーバーをコンピューターの空いている USB ポートに接続します。この時点で、コンピュータは設定ソフトウェアを自動的にインストールします。インストールが完了して使用できることを示すメッセージがコンピュータに表示されたら、緑色のライトが 1 秒間点灯し、マウスをコンピュータに接続できるようになります。レシーバーを接続してもコンピューターが応答しない場合は、別の USB ポートを変更する必要があります。この時点で、コンピュータは自動的にコードを作成し、対応する適応ソフトウェアをインストールします。通常、コンピュータは次のメッセージを表示します: インストールが完了し、使用できます。これは、マウスがコンピュータと同じであることを意味します。2.4G コーディングが成功しました。
2. 接続障害または 2.4G 信号の信号損失がある場合は、電源スイッチを 2.4G の位置にしてから、マウス 2.4G レシーバーを取り出し、レシーバーをコンピュータの空いている USB ポートに接続して、“❶”、“❷”、“❸”を同時に押します。約 3 秒間押すと、2.4G チャンネル ライトが緑色に速く点滅します。ペアリングが成功すると、ライトが緑色に 2 秒間点灯してから消え、マウスは通常どおり使用できるようになります。120秒以内にペアリングに失敗した場合は、上記の操作を繰り返してください。

3. 有線モードの接続方法:

パソコンとの接続には付属のTYPE-Cケーブルを使用します。ケーブルが接続されたら、マウスを**「OFF」**に切り替えて有線モードにします。マウスを動かすと、コンピュータ画面のポインタが移動し、マウスが正常に使用できるようになります。

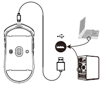

予防

- ⚠ マウスを液体に浸したり、マウスに液体をスプレーしたりすることは禁止されています
- ⚠ 高温多湿環境でのマウスの使用は禁止されています
- ⚠ マウスを火中に置かないでください
- ⚠ マウスを押すことに対する暴力は禁止されています
- ⚠ マウスを分解しないでください

非常感谢您选购了我们 ATTACK SHARK 的产品，希望它能给你带来全新的操作和感受。同时我们期望得到您对我们产品的宝贵建议，我们将会继续为您提供更优质的产品和服务。

产品介绍

1. 产品型号：R3
2. 产品接口类型：USB-Type-C
3. 产品连接方式：USB、2.4G、蓝牙
4. 产品光学传感器：原相 PAW3395
5. 传输频率：2402MHz—2480MHz
6. 回报率（HZ）：
   2.4G模式:125/250/500/1000默认/2000/4000/8000HZ(驱动可调)
   有线模式:125/250/500/1000HZ默认(驱动可调)
   蓝牙模式:125HZ(驱动不可调)
7. 帧帕速率（IPS）：650IPS
8. 最大加速度（G）：50G
9. DPI值及对应颜色：800（红色）-1200（绿色）-1600（蓝色）-3200（浅蓝色）-5600（黄色）-26000（紫色）
10. 充电电流：280mA
11. 充电电压：5V
12. 产品重量：≈45±3g
13. 产品尺寸：13.119.5*61*36.3mm
14. 数据线接口（长度）：Type-C/ 1.5米
15. 无线传输距离：10米
16. 开关品牌及使用寿命：凯华8000万次
17. 支持操作系统：XP, Win7, Win8, Win10, Win11, Mac OS, Android, Linux等
18. 休眠模式电流：60uA

Merci beaucoup d'avoir acheté notre produit ATTACK SHARK, et j'espère qu'il pourra vous apporter une nouvelle opération et une nouvelle sensation. En même temps, nous sommes impatients de recevoir vos précieuses suggestions sur nos produits, et nous continuerons à vous fournir de meilleurs produits et services.

DESCRIPTION DU PRODUIT

1. Modèle de produit : R3
2. Type d'interface du produit : USB-Type-C
3. Méthode de connexion du produit : USB, 2.4G, Bluetooth.
4. Capteur optique du produit : phase d'origine PAW3395
5. Fréquence de transmission : 2402 MHz—2480 MHz
6. Taux de retour (HZ) :
   Mode 2.4G : 125/250/500/1000 par défaut/2000/4000/8000 Hz (pilote réglable).
   Mode filaire : 125/250/500/1000HZ par défaut (pilote réglable)
   Mode Bluetooth : 125 HZ (le pilote n'est pas réglable)
7. Fréquence d'images (IPS) : 650IPS
8. Accélération maximale (G) : 50G
9. Valeur DPI et couleur correspondante : 800 (rouge) -1200 (vert) -1600 (bleu) -3200 (bleu clair) -5600 (jaune) -26000 (violet)
10. Courant de charge : 280 mA
11. Tension de charge : 5V.
12. Poids du produit : ≈45±3g
13. Taille du produit : 119.5*61*36.3 mm
14. Interface du câble de données (longueur) : Type-C/ 1.5 mètres
15. Distance de transmission sans fil : 10 mètres
16. Changer de marque et durée de vie : Kaihua 80 millions de fois
17. Systèmes d'exploitation pris en charge : XP, Win7, Win8, win10, win11, Mac OS, Android, Linux, etc.
18. Courant en mode veille : 60 uA

LISTE DE COLISAGE

Souris*1 Récepteur 2.4G*1 Câble*1 Manuel d'instructions*1 Autocollant antidérapant*1 Adaptateur*1 Coussinet de pied*1

Description de la fonction du bouton

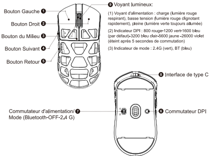

(1) Voyant d'alimentation : charge (lumière rouge respirant), basse tension (lumière rouge clignotant rapidement), pleine (lumière verte toujours allumée)

(2) Indicateur DPI : 800 rouge-1200 vert-1600 bleu (par défaut)-3200 bleu clair-5600 jaune -26000 violet (éteint après 5 secondes de commutation)

(3) Indicateur de mode : 2.4G (vert), BT (bleu)

☻ Conseils:

1.Mode veille: la souris cesse de fonctionner et passe en mode veille après 30 secondes.

2.Méthode de réveil du sommeil: réveil par clé

3.Connexion matérielle: insérez la prise USB du produit dans le port USB 1.1 ou supérieur (lorsque le produit est utilisé pour la première fois, une invite d'installation automatique du matériel apparaîtra dans le coin inférieur droit de l'ordinateur).

Mode de connexion

1. Méthode de connexion Bluetooth:

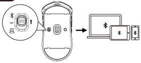

1. L'interrupteur d'alimentation doit être dans le segment Bluetooth et le voyant du mode Bluetooth est bleu ; à ce moment-là, veuillez activer le Bluetooth de votre téléphone mobile ou de tout autre appareil qui doit être couplé pour effectuer la recherche. Lorsque **"R3 Mouse"** apparaît, veuillez vous connecter à temps. Une fois la connexion réussie, le voyant de correspondance du code restera allumé en bleu pendant environ 2 secondes, puis s'éteindra.

2. Si vous devez effectuer à nouveau le couplage Bluetooth, maintenez enfoncées les touches "❶", "❷" et "❸" en même temps pendant environ trois secondes. Le voyant du mode Bluetooth clignote rapidement en bleu. À ce moment-là, veuillez activer le Bluetooth de votre téléphone mobile ou de tout autre appareil qui doit être couplé pour effectuer la recherche. , lorsque **"R3 Mouse"** apparaît, veuillez vous connecter à temps. Une fois la connexion réussie, le voyant d'appairage restera allumé en bleu pendant environ 1 seconde, puis s'éteindra.

2.Méthode de connexion 2.4G:

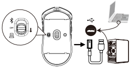

1. Lorsque vous souhaitez utiliser le canal 2.4 G de la souris, tournez l'interrupteur d'alimentation sur la position 2.4 G et le voyant vert clignotera. Retirez ensuite le récepteur 2.4G de la souris et branchez le récepteur sur le port USB libre de l'ordinateur. À ce moment, l'ordinateur installera automatiquement le logiciel de configuration. Lorsque l'ordinateur indique que l'installation est terminée et peut être utilisée, le voyant vert reste allumé pendant 1 seconde et la souris peut

---

包装清单

鼠标*1　2.4G接收器*1　线材*1　说明书*1　防滑贴*1　转接头*1　脚垫*1

按键功能说明

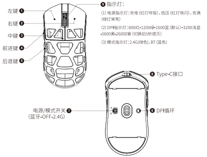

（1）电源指示灯：充电（红灯呼吸），低压（红灯快闪），充满（绿灯常亮）

（2）DPI指示灯：800红-1200绿-1600蓝（默认）-3200浅蓝-5600黄-26000紫（切换后5秒熄灭）

（3）模式指示灯：2.4G(绿色)，BT（蓝色）

☻ 温馨提示：

1.休眠模式：鼠标停止工作30秒后进入休眠

2.休眠唤醒方式：鼠标停止工作30秒后进入休眠

3.硬件连接：将产品USB 插头插入 USB 1.1 或以上版本端口（当产品首次使用电脑右下角将会弹出自动安装硬件提示）

连接模式

1. 蓝牙连接方式：

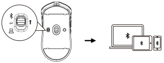

1. 电源拨动必须在蓝牙段位，蓝牙模式灯为蓝色；届时请打开手机或其他需要配对的设备蓝牙进行搜索，当出现“**R3 Mouse**”时，请及时连接。连接成功后，对码灯蓝色长亮2秒左右，而后熄灭。
2. 如需重新进行蓝牙配对，同时长按“❶”、“❷”、“❸”号键三秒左右，蓝牙模式灯会快闪蓝色，届时请打开手机或其他需要配对的设备蓝牙进行搜索，当出现“**R3 Mouse**”时，请及时连接。连接成功后，对码灯蓝色长亮1秒左右，而后熄灭。

2. 2.4G连接方式：

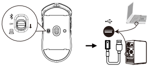

1. 当要使用鼠标的2.4G频道时，要把电源开关打到2.4G位置绿灯闪烁，然后把鼠标2.4G接收器取出，把接收器插到电脑空闲的USB端口上，这时电脑会自动安装配置软件，当电脑提示安装完成并可以使用时绿灯常亮1S，那鼠标就可以同电脑连接好啦。如果插上接收器电脑无反应，那要更换另一个USB端口，这时电脑会自动对码并安装好相应适配软件，一般电脑会提示：安装完成并可以使用，这说明鼠标同电脑2.4G对码成功了。
2. 如2.4G信号发现连接障碍或者信号丢失，把电源开关打到2.4G位置，然后把鼠标2.4G接收器取出，把接收器插到电脑空闲的USB端口上，同时长按“❶”、“❷”、“❸”号键三秒左右，2.4G通道灯会快闪绿色，当配对成功，灯光常亮绿色2秒后熄灭，鼠标正常使用。120秒内如未能配对成功，请重复以上操作。

3. 有线模式连接方式：

用配带的TYPE-C线同电脑连接，在插好线的状态下，鼠标切换为“OFF”为有线模式，移动鼠标电脑屏幕指针可以移动，鼠标可以正常使用。

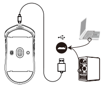

注意事项

- ⚠ 禁止将鼠标浸泡在液体中或用液体淋洒鼠标
- ⚠ 禁止在高温.高湿环境中使用鼠标
- ⚠ 禁止将鼠标置于明火中
- ⚠ 禁止暴力砸压鼠标
- ⚠ 禁止拆解鼠标