

Little Tikes

littletikes.com

- Colorful, fun, and safe
- Easy to assemble
- Durable construction
- Suitable for indoor and outdoor use
- Sturdy and reliable
- Easy to clean
- Available in multiple colors
- Suitable for children of all ages
- Durable and long-lasting
- Suitable for indoor and outdoor use
- Sturdy and reliable
- Easy to clean
- Available in multiple colors

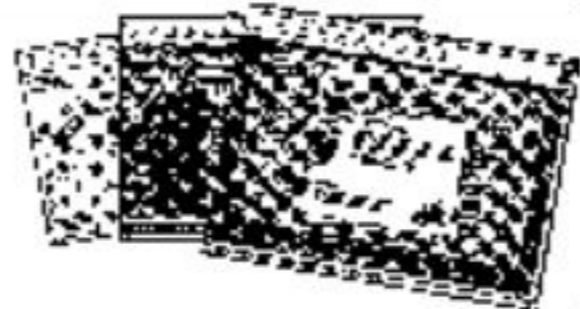

402K

62412K1111-2117

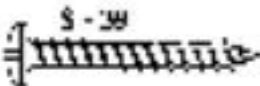
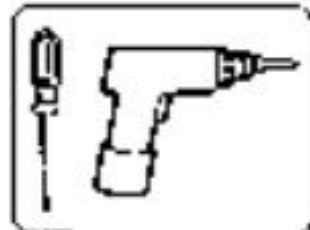

5 x 2

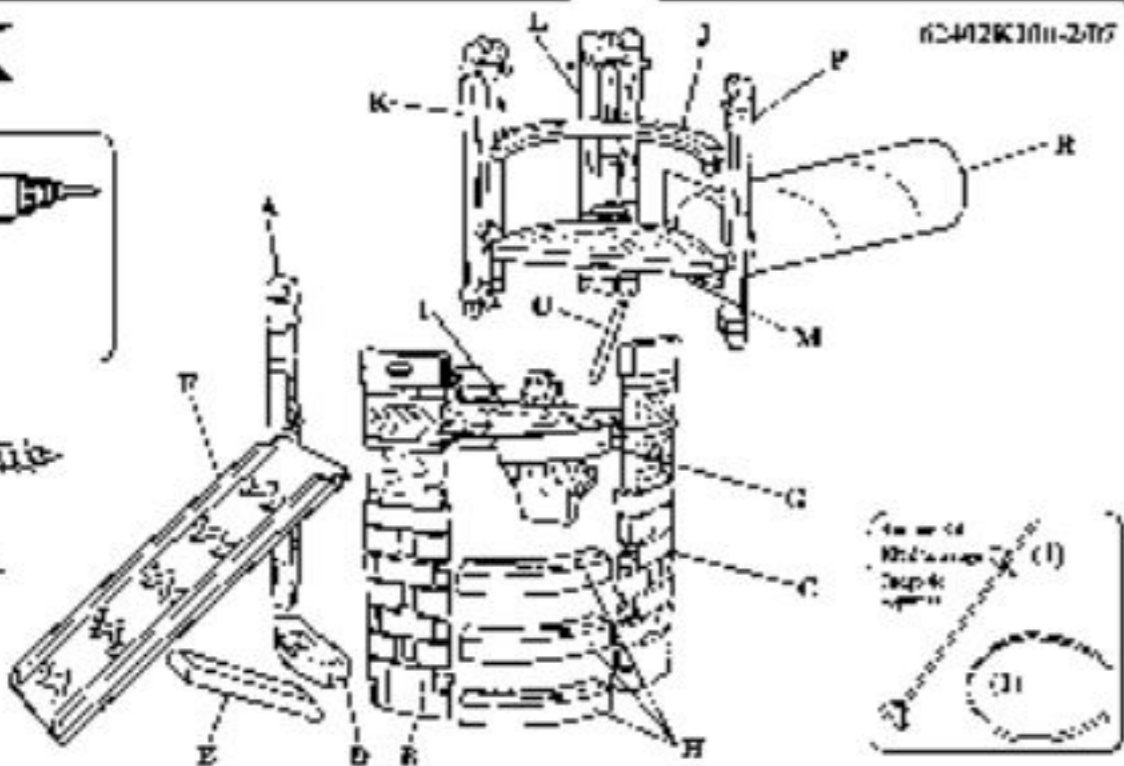

ENGLISH

SEEK & EXPLORE™ CLIMBER

Assembly Instructions

Read all instructions carefully before assembly.

ASSEMBLY INSTRUCTIONS

1. Lay out all parts and tools on a flat surface.

2. Attach the mesh panels to the frame using the screws provided.

3. Attach the top rail to the frame using the screws provided.

4. Attach the side rail to the frame using the screws provided.

5. Attach the bottom rail to the frame using the screws provided.

6. Attach the back rail to the frame using the screws provided.

7. Attach the front rail to the frame using the screws provided.

8. Attach the top rail to the frame using the screws provided.

9. Attach the side rail to the frame using the screws provided.

10. Attach the bottom rail to the frame using the screws provided.

11. Attach the back rail to the frame using the screws provided.

12. Attach the front rail to the frame using the screws provided.

13. Attach the top rail to the frame using the screws provided.

14. Attach the side rail to the frame using the screws provided.

FRANÇAIS

1. Déballage et inspection des pièces.

2. Vérifier que toutes les pièces sont présentes.

3. Fixer les panneaux en mesh sur le cadre à l'aide des vis fournies.

4. Fixer la barre supérieure sur le cadre à l'aide des vis fournies.

5. Fixer la barre latérale sur le cadre à l'aide des vis fournies.

6. Fixer la barre inférieure sur le cadre à l'aide des vis fournies.

7. Fixer la barre arrière sur le cadre à l'aide des vis fournies.

8. Fixer la barre avant sur le cadre à l'aide des vis fournies.

9. Fixer la barre supérieure sur le cadre à l'aide des vis fournies.

10. Fixer la barre latérale sur le cadre à l'aide des vis fournies.

11. Fixer la barre inférieure sur le cadre à l'aide des vis fournies.

12. Fixer la barre arrière sur le cadre à l'aide des vis fournies.

13. Fixer la barre avant sur le cadre à l'aide des vis fournies.

14. Fixer la barre supérieure sur le cadre à l'aide des vis fournies.

15. Fixer la barre latérale sur le cadre à l'aide des vis fournies.

1. Entfernen Sie alle Teile aus der Verpackung.

2. Überprüfen Sie, ob alle Teile vorhanden sind.

3. Befestigen Sie die Mesh-Panels an den Rahmen mit den mitgelieferten Schrauben.

4. Befestigen Sie die obere Querverstärkung an den Rahmen mit den mitgelieferten Schrauben.

5. Befestigen Sie die seitliche Querverstärkung an den Rahmen mit den mitgelieferten Schrauben.

6. Befestigen Sie die untere Querverstärkung an den Rahmen mit den mitgelieferten Schrauben.

7. Befestigen Sie die hintere Querverstärkung an den Rahmen mit den mitgelieferten Schrauben.

8. Befestigen Sie die vordere Querverstärkung an den Rahmen mit den mitgelieferten Schrauben.

9. Befestigen Sie die obere Querverstärkung an den Rahmen mit den mitgelieferten Schrauben.

10. Befestigen Sie die seitliche Querverstärkung an den Rahmen mit den mitgelieferten Schrauben.

11. Befestigen Sie die untere Querverstärkung an den Rahmen mit den mitgelieferten Schrauben.

12. Befestigen Sie die hintere Querverstärkung an den Rahmen mit den mitgelieferten Schrauben.

13. Befestigen Sie die vordere Querverstärkung an den Rahmen mit den mitgelieferten Schrauben.

14. Befestigen Sie die obere Querverstärkung an den Rahmen mit den mitgelieferten Schrauben.

15. Befestigen Sie die seitliche Querverstärkung an den Rahmen mit den mitgelieferten Schrauben.

16. Befestigen Sie die untere Querverstärkung an den Rahmen mit den mitgelieferten Schrauben.

17. Befestigen Sie die hintere Querverstärkung an den Rahmen mit den mitgelieferten Schrauben.

18. Befestigen Sie die vordere Querverstärkung an den Rahmen mit den mitgelieferten Schrauben.

19. Befestigen Sie die obere Querverstärkung an den Rahmen mit den mitgelieferten Schrauben.

20. Befestigen Sie die seitliche Querverstärkung an den Rahmen mit den mitgelieferten Schrauben.

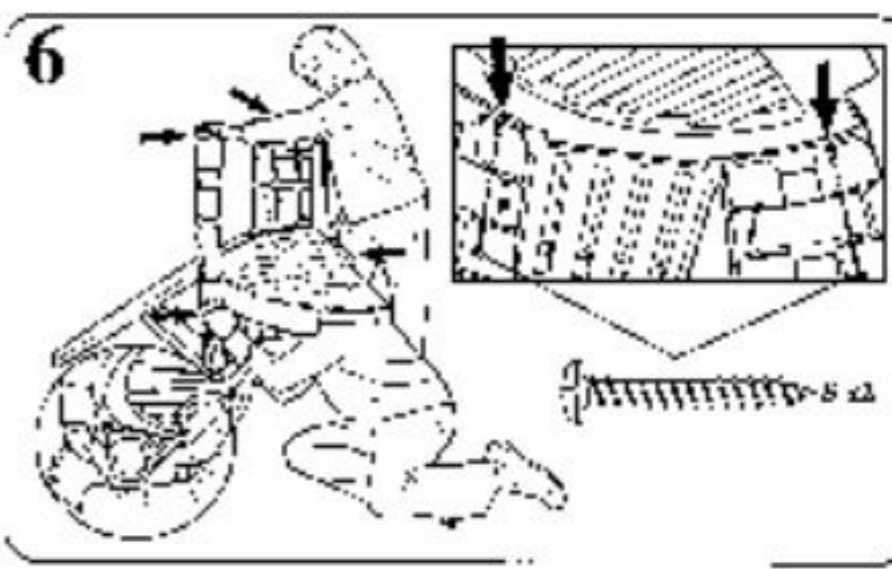
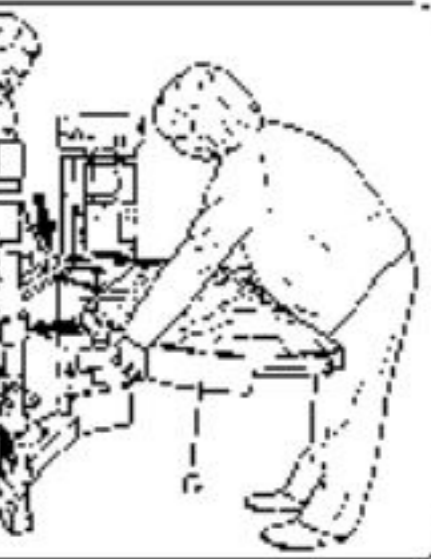
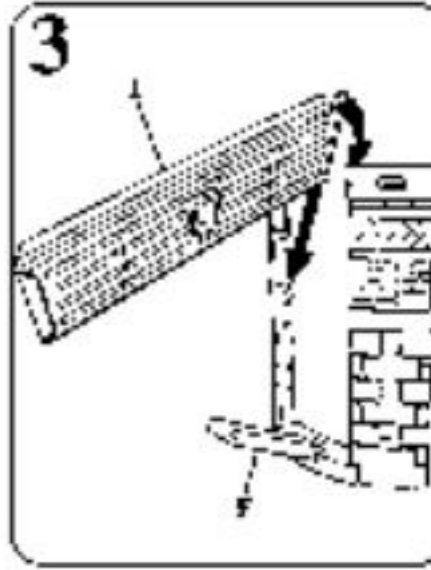
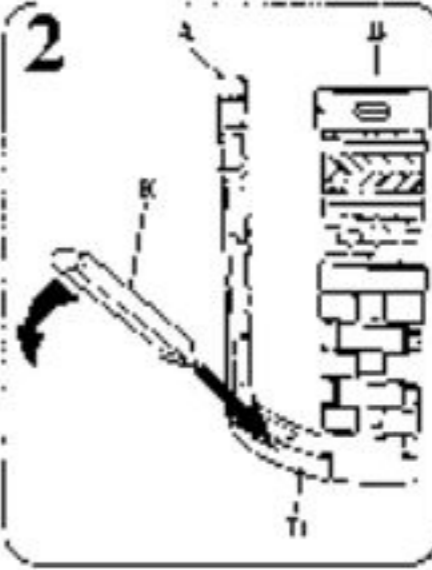
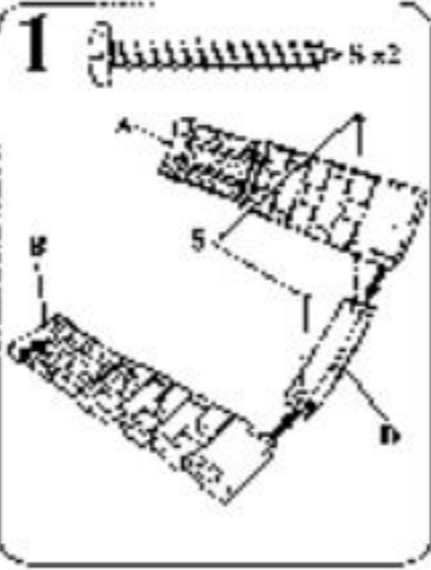

Little Tikes
The Little Tikes Company
2119 Ave. Du
Souderton, PA 19386
www.littletikes.com
©2009 Little Tikes Company
1-800-828-8888
1-800-828-8888
1-800-828-8888



LIMITED WARRANTY

Little Tikes warrants that its products are free from defects in materials and workmanship under normal use. This warranty does not cover damage caused by misuse, abuse, or neglect.

CONSUMER SERVICE

1-800-828-8888