

## Schaken:

Schaken is een eeuwenoud spel, afkomstig uit India. Over de eeuwen heen zijn er veel manieren van spelen ontstaan, maar één manier is vandaag de dag leidend. Dit is de klassieke schaak manier.

Het doel bij schaken is om de tegenstander (de andere kleur) te verslaan, dit doet u door zijn/haar koning schaakmat te zetten. Wat dit inhoudt leest u later, eerst is het belangrijk om het spel voor te bereiden.

### Het spel voorbereiden:

Voordat het schaken kan beginnen moeten de stukken op de juiste plek worden gezet.

Stap 1: Vouw de schaakset open en haal alle schaakstukken uit het schaakbord, hierbij is het handig de stukken te sorteren, zodat de handleiding makkelijker gevolgd kan worden, u heeft van elke kleur:

- 8 pionnen:



- 2 torens:



- 2 paarden:



- 2 lopers:



- 1 dame:



- 1 koning:



Stap 2: Draai het bord zo dat er links onderin een donker vakje zit.

Stap 3: Zet de stukken neer zoals hier weergegeven:



# THEXA

## Schaakset

### De functies van de stukken:

Het doel van schaken is om je tegenstander schaakmat te zetten, dit doet u door de tegenstander aan te vallen met uw eigen stukken. Elke soort schaakstuk heeft zijn eigen regels:

**Pion:** Er zijn 8 pionnen per kleur, de pion staat op de frontlinie in het gevecht. De pion kan alleen maar vooruit lopen, telkens één vakje per zet. Alleen de eerste zet mag de pion twee vakjes naar voren worden gezet. De pion kan niet over andere stukken heen en kan maar op één manier aanvallen: één vakje diagonaal naar voren (zie afbeelding).



**Toren:** Elke kleur heeft 2 torens. De toren is naast de dame het sterkste schaakstuk dat er is. De toren kan alleen maar verticaal en horizontaal bewegen en niet over andere objecten heen (zie afbeelding).

**Paard:** Elke kleur heeft 2 paarden. Het paard is het enige schaakstuk dat over andere stukken heen kan springen (zie afbeelding). Het paard kan in elke richting twee naar voren en dan één naar de zijkant. Hierbij is het belangrijk dat het paard alleen het schaakstuk slaat waar hij belandt.



**Loper:** Elke kleur heeft 2 lopers. De loper kan diagonaal in elke kant en kan niet over andere stukken (zie afbeelding). Doordat de loper alleen diagonaal kan heeft elke kleur twee soorten lopers, één kan alleen op de donkere vakjes, de ander kan alleen op de lichte vakjes.



**Dame:** Elke kleur heeft 1 dame. De dame is het sterkste schaakstuk in het spel. De dame heeft de functies van de loper en de toren gecombineerd. De dame kan dus verticaal, horizontaal en diagonaal in elke richting (zie afbeelding).

**Koning:** Elke kleur heeft 1 koning, de koning is het belangrijkste schaakstuk in het spel, want als uw koning schaakmat staat, heeft u verloren. De koning zelf is niet zo goed, waardoor u de koning moet beschermen met de andere stukken. De koning kan één vakje elke kant op bewegen (zie afbeelding).



## Schaken:

In schaken kunt u de tegenpartij schaak zetten. Dit houdt in dat de koning aangevallen wordt, maar er nog steeds mogelijkheden zijn om uw koning veilig te stellen (zie afbeelding).



Wit is aan zet. De koning wordt hier aangevallen door de zwarte loper, maar wit kan zijn toren ervoor zetten om de koning te beschermen. De loper had de koning dus schaak gezet.

Het doel van schaken is echter om de koning van de tegenpartij schaakmat te zetten. Dit houdt in dat de koning op geen enkele manier in veiligheid gesteld kan worden (zie afbeelding).

Wit is aan zet, maar de koning kan nergens meer heen zonder dat hij aangevallen wordt. (Zwart wint)



In schaken zijn er drie belangrijke regels. De eerste regel is dat bij de start van het spel, wit altijd begint.



De tweede is het promoveren van een pion. Zodra u een pion aan het eind van het bord heeft kunnen krijgen kunt u ervoor kiezen de pion te promoveren tot een schaakstuk naar keuze (zie afbeelding).

De derde regel is de mogelijkheid om de koning en toren te rokeren. Hierbij zijn twee mogelijkheden: naar links rokeren of naar rechts rokeren. Bij rokeren mag u de koning twee vakjes naar rechts of naar links verplaatsen. Daarna verplaatst u uw toren achter de koning, dit wordt gezien als één zet en kan heel handig zijn om uw koning te beschermen.

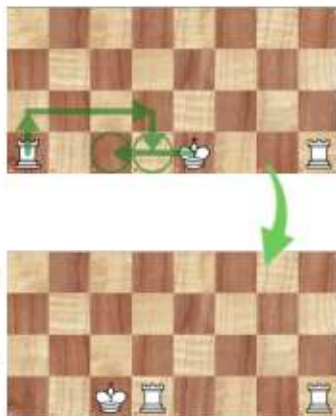

**Dit zijn alle basisregels voor het schaken. We wensen u heel veel plezier met uw schaakset, mochten er problemen of vragen zijn, zijn we altijd bereikbaar via uw orderpagina op bol.com.**