

Main Article Group	Grooming (E15)
Project name	HC9420_15_EU9_CEE9_63311
SGS number	6276614
12-NC.NBR	300006163311
Masterdrawing	422204108881

Barcode No.	8710103977926
Size	BWR Type

Operator(s)	paol lacase
VERSION No.	5

Date in 11/01/2021
Date amended 25-Feb-21

Cyan	Magenta	Yellow	Black
Flat Varnish	High Gloss	PANTONE 10356 C	Diecut

Date Check
 Check to Client Brief

Artwork document
 Legend
 12NC
 Barcode
 Diecut

Number of colors
 Trapping/Bleed
 Hi-res Images
 Job Size

Deliverables
 PDF 1.3
 PDF 1.5

Epsn
 Leapfile

Approval	
<input type="checkbox"/> QC Lithographer	SGS
<input type="checkbox"/> Product Manager	
<input type="checkbox"/> Project Manager	Celine Huisman

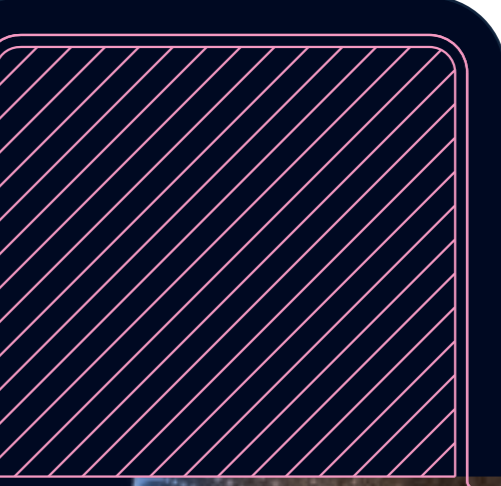
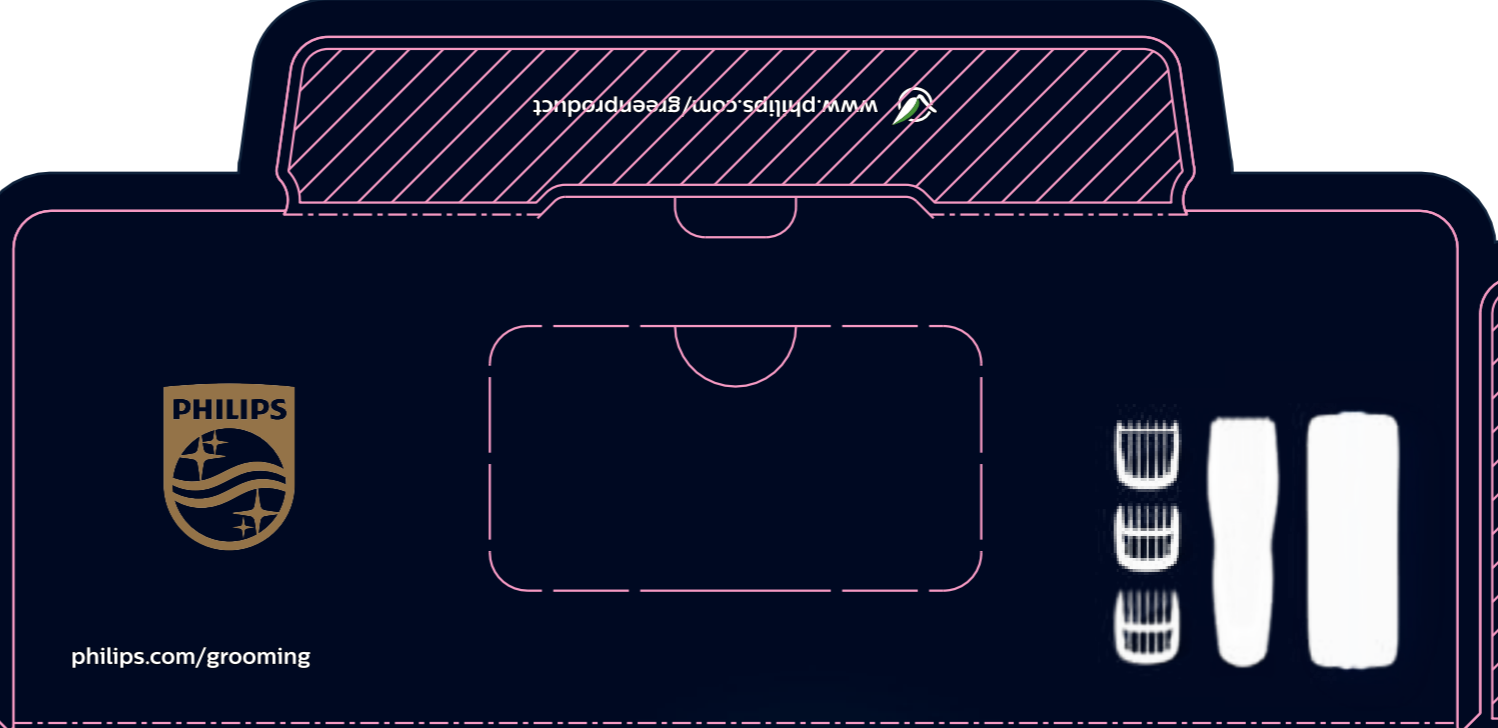
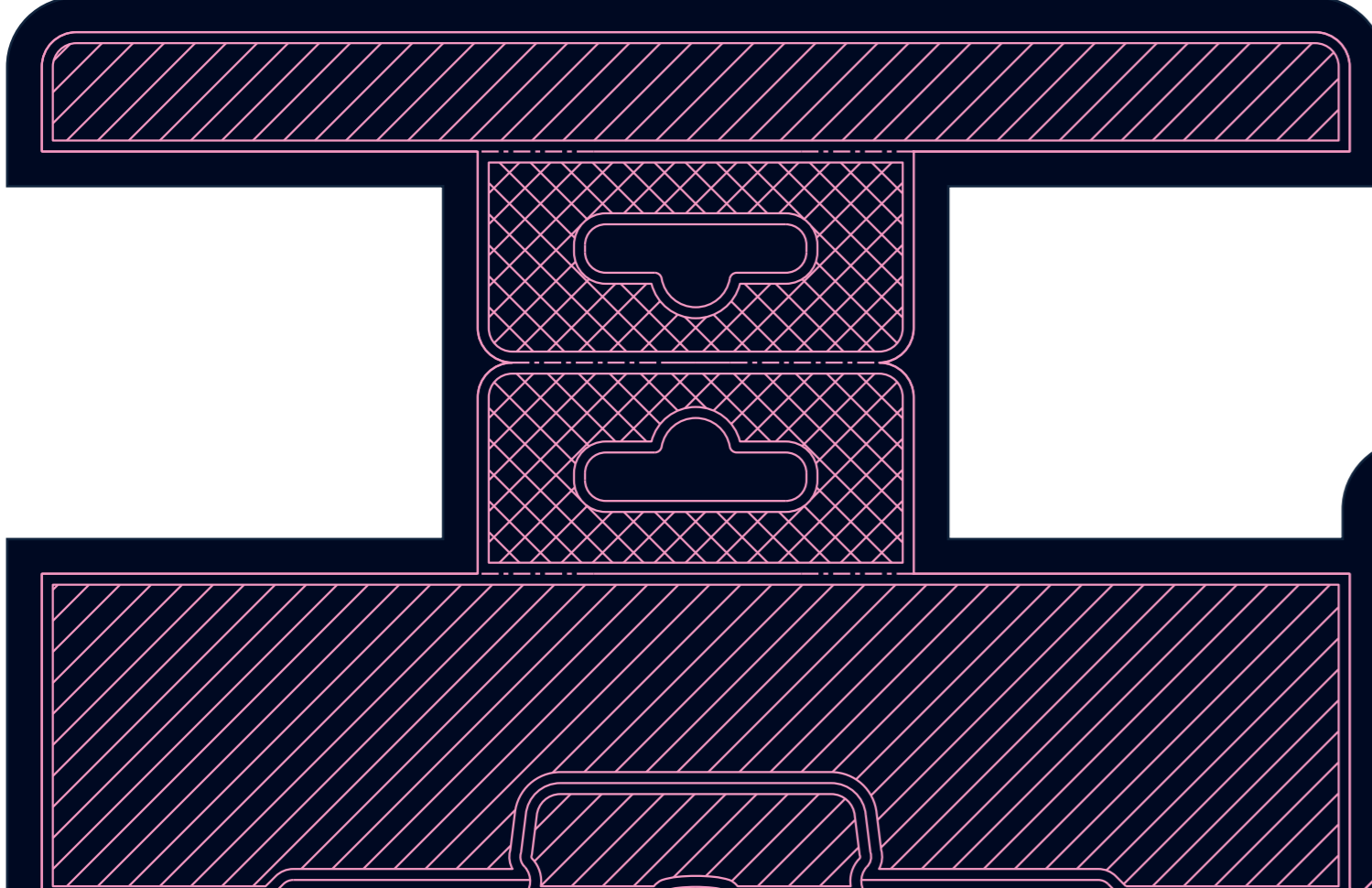

PHILIPS

Tondeuse
cheveux
Regolacapelli

9000 Prestige

HC9420

Digital length control
60 length settings with Motorized Buttons
(0.5-4.2mm with 0.2mm precision)



- Self-sharpening metal blades
Remain as sharp as day one without oiling
- PowerAdapt Sensor
For constant power on any hair
- Memory Function
Remembers last length setting

Il meglio di Philips -
**Potenza estrema
taglio perfetto**

Controllo digitale lunghezza

60 impostazioni di lunghezza con scorrimento motorizzato (0.5-4.2mm con precisione di 0.2mm) - **Lame in metallo autoaffilanti** Rimangono affilate come il primo giorno senza oliare - **Sensore PowerAdapt** Prestazioni di taglio costanti per capelli di qualsiasi lunghezza - **Funzione di memorizzazione** Ricorda l'ultima impostazione di lunghezza - 120 min di funzionamento, 1h di ricarica - Indicatore di stato della batteria - Utilizzabile con e senza filo

Haarschneider Philips Nr.1 - **Ultimative Leistung** perfekter Haarschnitt - **Digitale Längensteuerung** 60 Längeneinstellungen mit motorisiertem Schrittlängensystem (0.5-4.2mm, mit einer Präzision von bis zu 0.2mm) - **Selbstschärfende Metallklingen** Dauerhaft scharfe Klingen ohne Ölen - **PowerAdapt Sensor** für konstante Leistung bei jedem Haar - **Memory-Funktion** Speichert letzte Einstellung - 120 Min. Laufzeit, 1 Std. Ladezeit - Batterieanzeige - Kabel- und Akkubetrieb

Κορυφαία μηχανή, Το καλύτερο της Philips - **Απόλυτη ισχύς** τέλει κομμώση - **Ψηφιακός Έλεγχος Μήκους** 60 ρυθμίσεις μήκους με Motorized Buttons (0.5-4.2mm με ακρίβεια 0.2mm) - **Αυτοσκαλίζόμενες μεταλλικές Κεφαλές** διατηρούν οξεία επί χωρίς λιπαρό - **Αυτορυθμίζος PowerAdapt** για σταθερή ισχύ σε κάθε είδος τρίχες - **Απομνημόνιση μήκους** Αποθηκεύει την τελευταία ρύθμιση της γρήγορης ρύθμισης - **Αυτονομία** 120 λεπτά φόρτισης σε 1 ώρα - **Ενδειξη μπαταρίας** - Corded and cordless use

Cortapelos. Lo mejor de Philips - **Potencia superior** Corte perfecto - **Control digital de la longitud** 60 posiciones seleccionables a través de botones (0.5-4.2mm con una precisión de 0.2mm) - **Cuchillas metálicas autoafilables** Mantiene el afilado sin necesidad de lubricación - **Sensor PowerAdapt** para una potencia constante en cualquier pelo - **Función de memoria** Recuerda la última posición de longitud - 120 min de uso, 1h de carga - Indicador de batería - Utilización con o sin cable

Aparador de cabelo. O melhor da Philips - **Potência máxima** corte perfeito - **Controlo digital do comprimento** 60 níveis de comprimento com botões motorizados (0.5-4.2mm com precisão de 0.2mm) - **Lâminas em metal autoafiláveis** Mantém-se afiladas sem óleo ou óleo - **Sensor PowerAdapt** para uma potência constante para qualquer cabelo - **Função de memória** Memória a última regulagem - 120 min autonomia, 1h de carregamento - Indicador de bateria - Utilização com e sem cabo

Maszynka do strzyżenia włosów. Najlepsza od Philips - **Najwyższa moc** perfekcyjny fryzura - **Cyfrowa regulacja długości** 60 ustawień długości (0.5-4.2mm z precyzją 0.2mm) automatyzowane przyciski - **Samoostrzące się metalowe ostrza** Zachowuje ostryść bez olejowania - **Czujnik PowerAdapt** to stała moc na każdych włosach. Dopuszczalne precyzje ścinia do grubości włosów w celu uzyskania optymalnych rezultatów - **Funkcja pamięci** Pamięta ostatnie ustawienie długości - 120 min pracy, 1h ładowania - Wskaźnik akumulatora - Zasilanie sieciowe i akumulatorowe

Zastřihovač vlasů. To nejlepší od Philips - **Maximální síla** dokonale zařizení - **Digitální ovládní délky** 60 nastavení délky pomocí motorizovaných tlačítek (0.5-4.2mm s přesností 0.2mm) - **Samootřiční kovové břity** zůstávají ostří bez mazání - **Senzor PowerAdapt** pro konstantní výkon pro všechny typy vlasů - **Funkce paměti** Pamatuje si poslední nastavení délky - Doba provozu 120 min, nabíjení 1h - Indikátor baterie - Použití s kabelem i bez něj -

- 120 min runtime, 1h charging
- Battery Indicator
- Corded and cordless use

PHILIPS

Hair Clipper

9000 Prestige

Philips' Best -
**Ultimate power
perfect haircut**



Digital length control



Le meilleur de Philips
**Puissance
ultime
une coupe de
cheveux parfaite**

Contrôle numérique de la hauteur

60 hauteurs de coupe avec un bouton motorisé (0.5-4.2mm avec un pas de 0.2mm de précision) - **Lames en métal auto-affilées** Lames aiguisées sans lubrification - **Capteur PowerAdapt** Pour une puissance de coupe constante sur tous les poils - **Fonction mémoire** Mémoire la dernière hauteur de coupe - 120 min d'autonomie, 1h de charge - Voyant de batterie - Utilisation avec ou sans fil

Mășină de tuns. Cel mai bun aparat Philips - **Putere superioară** tunsă perfectă - **Control digital al lungimii** 60 de setări de lungime cu butoane motorizate (0.5-4.2mm cu precizie de 0.2mm) - **Lame metalice cu ascuțire automată** Rămân ascuțite fără lubrifiere - **Senzor PowerAdapt** pentru putere constantă pe orice păr - **Adaptarea** funcția motorizată la densitatea părului pentru performanțe optime - **Funcție de memorie** Reține ultima setare de lungime - 120 min. de funcționare, 1h de încărcare - Indicator pentru baterie - Utilizare cu și fără fir



GroomTribe

100-240 V 50/60 Hz

Li-Ion

3000 061 63311

HC9420/15

8 710103 977926



Philips Consumer Lifestyle BV
Tusindpaden 4
3306 AD Drielien
The Netherlands / OMA60

20
PAP

100% recycled paper

100% recycled paper

100% recycled paper

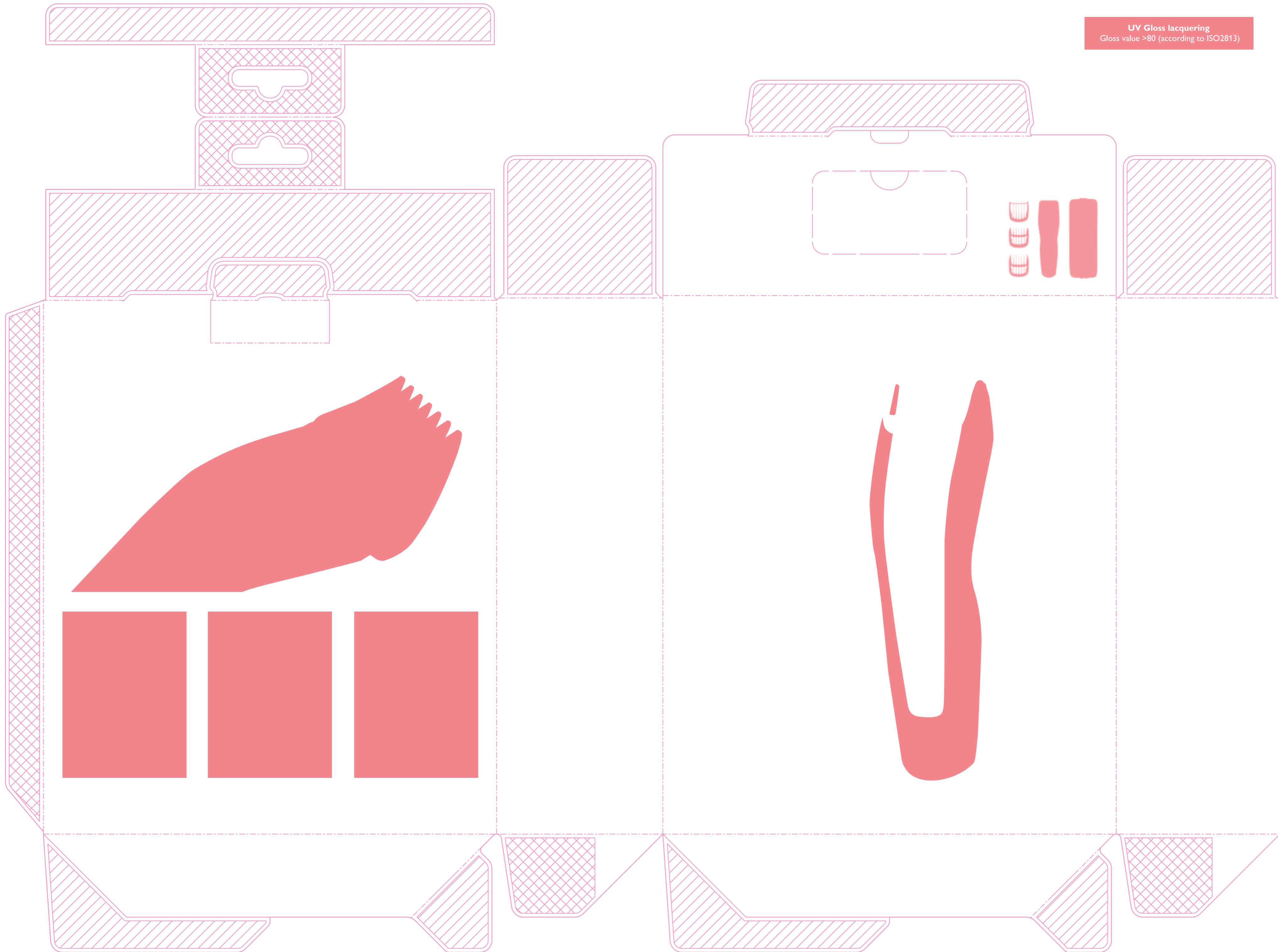

UV Gloss lacquering
Gloss value >80 (according to ISO2813)

PHILIPS HEALTHTECH			
Main Article Group	Grooming (E15)		
Project name	HC9420_15_EU9_CEE9_63311		
SGS number	6276614		
12-NC.NBR	300006163311		
Masterdrawing	422204108881		
Barcode No.	9710103977926		
Size	BVR _____ Type _____		
Operator(s)	paol.lacase		
VERSION No.	5		
Date in	11/01/2021		
Date amended	25-Feb-21		
Cyan	Magenta	Yellow	Black
Flat Varnish	High Gloss	PANTONE 10356 C	Diecut
<input type="checkbox"/>	<input type="checkbox"/>	<input type="checkbox"/>	<input type="checkbox"/>
Date Check			
<input type="checkbox"/> Check to Client Brief			
Artwork document			
<input type="checkbox"/> Legend	<input type="checkbox"/> Number of colors		
<input type="checkbox"/> 12NC	<input type="checkbox"/> Trapping/Bleed		
<input type="checkbox"/> Barcode	<input type="checkbox"/> Hi-res Images		
<input type="checkbox"/> Diecut	<input type="checkbox"/> Job Size		
Deliverables			
<input type="checkbox"/> PDF 1.3	<input type="checkbox"/> Epson		
<input type="checkbox"/> PDF 1.5	<input type="checkbox"/> Leapfile		
Approval			
<input type="checkbox"/> QC Lithographer	SGS		
<input type="checkbox"/> Product Manager			
<input type="checkbox"/> Project Manager	Celine Huisman		

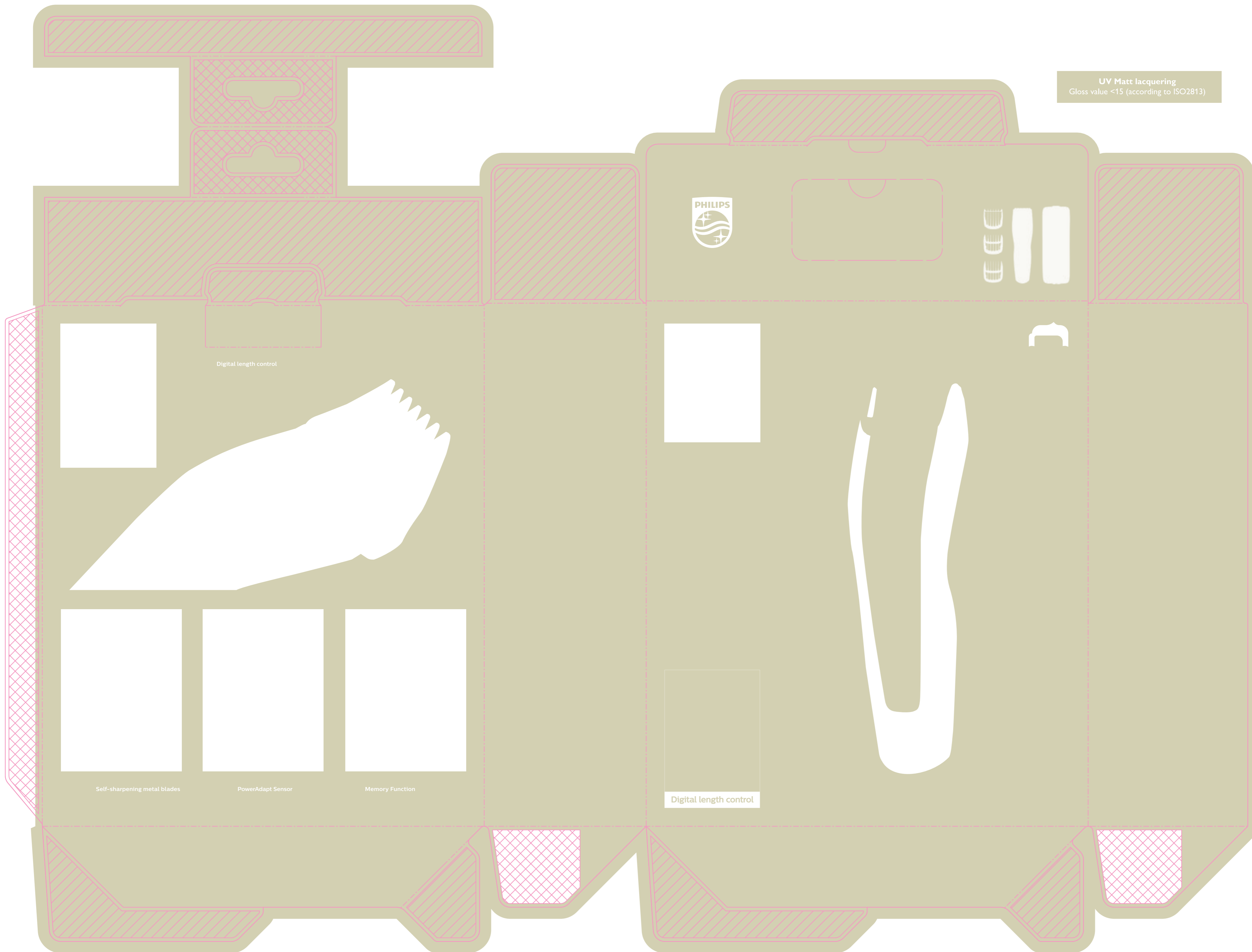

UV Matt lacquering
Gloss value <15 (according to ISO2813)

PHILIPS HEALTHTECH			
Main Article Group	Grooming (E15)		
Project name	HC9420_15_EU9_CEE9_63311		
SGS number	6276614		
12-NC.NBR	300006163311		
Masterdrawing	422204108881		
Barcode No.	9710103977926		
Size	BVR _____ Type _____		
Operator(s)	paol.lacase		
VERSION No.	5		
Date in	11/01/2021		
Date amended	25-Feb-21		
Cyan	Magenta	Yellow	Black
Flat Varnish	High Gloss	PANTONE 10356 C	Diecut
<input type="checkbox"/>	<input type="checkbox"/>	<input type="checkbox"/>	<input type="checkbox"/>
Date Check			
<input type="checkbox"/> Check to Client Brief			
Artwork document			
<input type="checkbox"/> Legend	<input type="checkbox"/> Number of colors		
<input type="checkbox"/> 12NC	<input type="checkbox"/> Trapping/Bleed		
<input type="checkbox"/> Barcode	<input type="checkbox"/> Hi-res Images		
<input type="checkbox"/> Diecut	<input type="checkbox"/> Job Size		
Deliverables			
<input type="checkbox"/> PDF 1.3	<input type="checkbox"/> Epson		
<input type="checkbox"/> PDF 1.5	<input type="checkbox"/> Leapfile		
Approval			
<input type="checkbox"/> QC Lithographer SGS			
<input type="checkbox"/> Product Manager _____			
<input type="checkbox"/> Project Manager <u>Celine Huisman</u>			

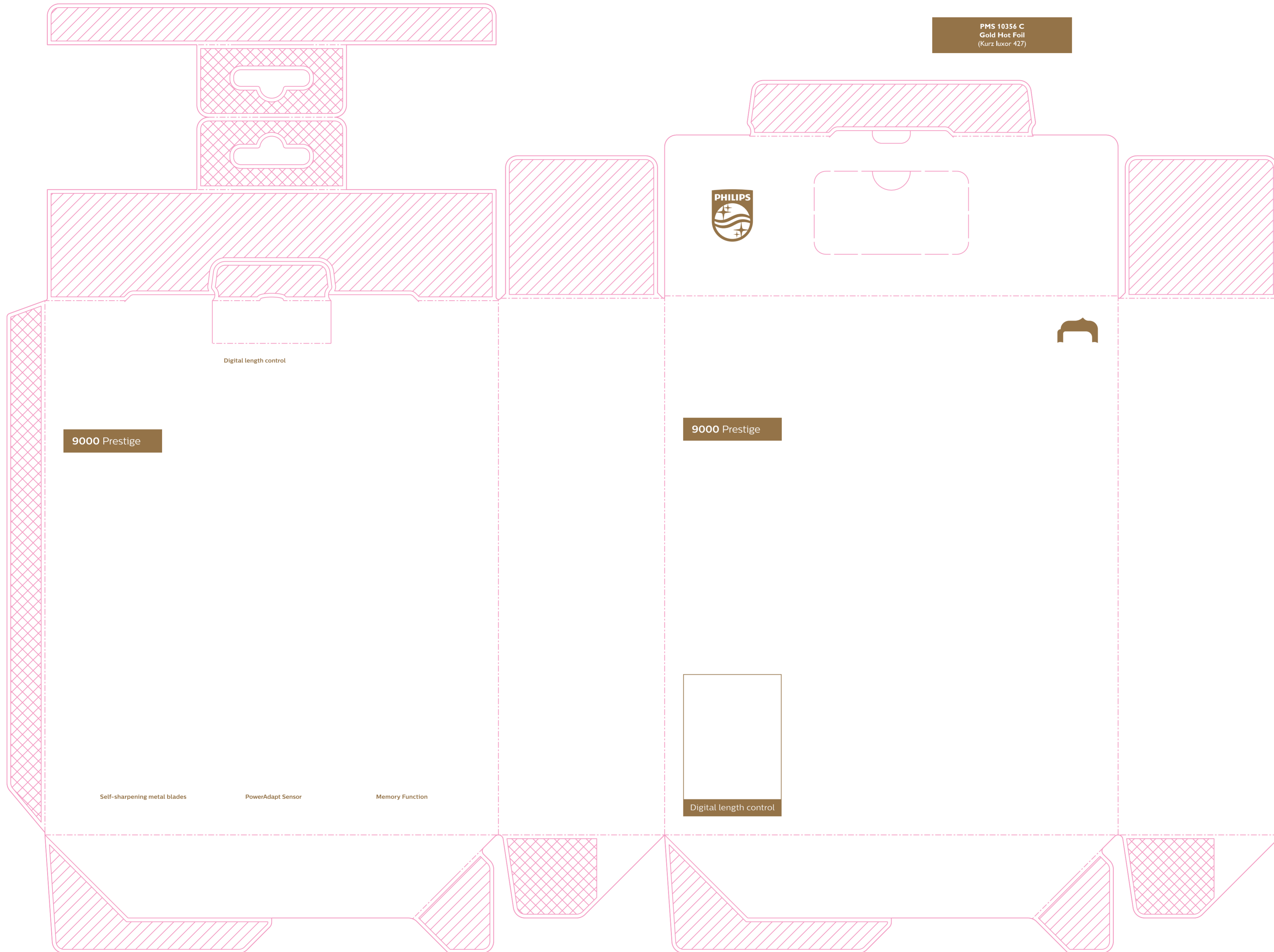

PMS 10356 C
Gold Hot Foil
(Kurz luxor 427)

9000 Prestige

9000 Prestige

Digital length control

Digital length control

Self-sharpening metal blades PowerAdapt Sensor Memory Function

PHILIPS HEALTHTECH	
Main Article Group	Grooming (E15)
Project name	HC9420_15_EU9_CEE9_63311
SGS number	6276614
12-NC.NBR	300006163311
Masterdrawing	422204108881
Barcode No.	9710103977926
Size	BWR _____ Type _____
Operator(s)	gael.lacase
VERSION No.	5
Date in	11/01/2021
Date amended	25-Feb-21
PANTONE 10356 C	Diecut
<input type="checkbox"/>	<input type="checkbox"/>
<input type="checkbox"/>	<input type="checkbox"/>
<input type="checkbox"/>	<input type="checkbox"/>
<input type="checkbox"/>	<input type="checkbox"/>
Date Check	
<input type="checkbox"/> Check to Client Brief	
Artwork document	
<input type="checkbox"/> Legend	<input type="checkbox"/> Number of colors
<input type="checkbox"/> 12NC	<input type="checkbox"/> Trapping/Bleed
<input type="checkbox"/> Barcode	<input type="checkbox"/> Hi-res Images
<input type="checkbox"/> Diecut	<input type="checkbox"/> Job Size
Deliverables	
<input type="checkbox"/> PDF 1.3	<input type="checkbox"/> Epson
<input type="checkbox"/> PDF 1.5	<input type="checkbox"/> Leapfile
Approval	
<input type="checkbox"/> QC Lithographer	SGS
<input type="checkbox"/> Product Manager	
<input type="checkbox"/> Project Manager	Celine Huisman