

PHILIPS HEALTHTECH	
Main Article Group	Shaving Core Range (E01)
Project name	S5588_26_flexEU9_92423
SGS number	6190036
12-NC.NBR	300005992423
Masterdrawing	300004528811
Barcode No.	871010399204
Size	BWR Type
Operator(s)	for design, initially
VERSION No.	10
Date in	25/08/2021
Date amended	03-Sep-21
Date Check <input type="checkbox"/> Check to Client Brief	
Artwork document <input type="checkbox"/> Legend <input type="checkbox"/> Number of colors <input type="checkbox"/> 12NC <input type="checkbox"/> Trapping/Bleed <input type="checkbox"/> Barcode <input type="checkbox"/> Hi-res Images <input type="checkbox"/> Diecut <input type="checkbox"/> Job Size	
Deliverables <input type="checkbox"/> PDF 1.3 <input type="checkbox"/> Epson <input type="checkbox"/> PDF 1.5 <input type="checkbox"/> Leapfile	
Approval	
<input type="checkbox"/> QC Lithographer	SGS
<input type="checkbox"/> Product Manager	
<input type="checkbox"/> Project Manager	Iwan Bolder



SteelPrecision blades
 Powerful performance in every pass
 90.000 cutting actions per minute
 45 self-sharpening blades

PHILIPS
 Rasoir
 5000 Series

Power Adapt
 Reads 125x per second
 Adjusts to your beard
 for effortless shaving

360-D Flexing heads
 Adjust to your facial contours for optimal skin contact

Pop-up trimmer
 Integrated in the handle, always at hand

@skinIQ
 technology
 adapts to you

Sensor Adapt
 Reads 125x per second
 Adjusts to your beard
 for effortless shaving

Philips
 Nosetrimmer
 including AA battery

Philips
 Shaver
 including AA battery

Philips
 Shaver
 including AA battery

Philips
 Shaver
 including AA battery

www.philips.com/greenproduct
 Made in Netherlands
 S5588/26 - S5588 - NT1920

Un rasage précis, doux pour la peau
Lames SteelPrecision Des performances exceptionnelles à chaque passage • 90 000 coupes de poils par minute • 45 lames auto-affûtées • Lames fabriquées en Europe | **Capture Power Adapt** Réagit 125 fois à la seconde pour un rasage sûr et doux | **Têtes flexibles 360-D** S'adaptent au contour de votre visage pour un contact optimal avec la peau | **Tondeuse rétractable** Intègre au poignet, toujours à portée de main | **La technologie SkinIQ** analyse et s'adapte à vos besoins | 1 h de charge 60 min d'autonomie

Edition spéciale
 avec tondeuse Philips Nose avec pile AA

Rasatura efficace e delicata sulla pelle
Lame SteelPrecision Massima efficacia a ogni passata | 90.000 operazioni di taglio al minuto • 45 lame auto-affilanti • Lame prodotte in Europa | **Sensore Power Adapt** Reagisce 125 volte al secondo. Si adatta alla tua barba per una rasatura semplicissima | **Testine flessibili 360-D** Segue i contorni del viso per il massimo contatto con la pelle | **Rifinitore a comparsa** Integrato nell'impugnatura, sempre a portata di mano | **La tecnologia SkinIQ** rileva i peli e si adatta a te | 1 h di ricarica per 60 minuti di rasatura

Edizione speciale
 con rasoio per naso Philips, inclusa batteria AA

DE Leistungsstarke (Razor, sanft zur Haut) | **SteelPrecision Klinge** (Leistungsvoll bei jedem Zug) • 90.000 Scheraktionen pro Minute • 45 selbstschärfende Klinge • Präzise hergestellt in Europa | **Power Adapt Sensor** (Reagiert 125 Mal pro Sekunde) • Passt sich automatisch an Ihre Bartstruktur an | **360-D Scherköpfe** (Reagiert 125 Mal pro Sekunde) • Passt sich dem Gesichtskontur an | **Reziehbarer Aufsatz** (Integriert in der Handhabung) • Immer griffbereit | **SkinIQ Technologie** (analysiert und passt sich Ihren Bedürfnissen an) | 1 h Ladezeit, 60 min Rasierzeit

ES Potente y suave (rasa la piel) | **Lamina SteelPrecision** (Desempeño potente en cada pasada) • 90.000 acciones de corte por minuto • 45 láminas autoafilantes • Laminas fabricadas en Europa | **Sensor Adapt** (Reacciona 125 veces al segundo) • Ajusta automáticamente a tu barba para un afeitado muy sencillo | **Cabezas flexibles 360-D** (Siguen los contornos de tu rostro para el máximo contacto con la piel) | **Recortador de aparición** (Integrado en el mango) • Siempre a tu alcance | **La tecnología SkinIQ** (detecta los pelos y se adapta a ti) | 1 hora de carga, 60 minutos de afeitado

FR Barbier (efficace, doux sur la peau) | **Lames SteelPrecision** (Des performances exceptionnelles en chaque passage) • 90 000 coupes de poils par minute • 45 lames auto-affûtées • Laminas fabriquées en Europe | **Senseur Power Adapt** (Réagit 125 fois à la seconde) • S'adapte à votre barbe pour un rasage très simple | **Têtes flexibles 360-D** (Suivent les contours de votre visage pour un contact optimal avec la peau) | **Tondeuse rétractable** (Intégrée au poignet) • Toujours à portée de main | **La technologie SkinIQ** (analyse et s'adapte à vos besoins) | 1 h de charge, 60 min de rasage

IT Dedicata (azione delicata sulla pelle) | **Oltra SteelPrecision** (Dedicata a ogni passata) • 90.000 operazioni di taglio al minuto • 45 lame auto-affilanti • Lame prodotte in Europa | **Captur Power Adapt** (Reagisce 125 volte al secondo) • Si adatta alla tua barba per una rasatura semplicissima | **Testine flessibili 360-D** (Segue i contorni del viso per il massimo contatto con la pelle) | **Rifinitore a comparsa** (Integrato nell'impugnatura) • Sempre a portata di mano | **La tecnologia SkinIQ** (rileva i peli e si adatta a te) | 1 h di ricarica per 60 minuti di rasatura

RU Мощный и мягкий (бритва, бережно к коже) | **SteelPrecision Лезвие** (Мощное при каждом движении) • 90 000 срезов волос за минуту • 45 самозатачивающихся лезвий • Прецизионно изготовлено в Европе | **Сенсор Power Adapt** (Реагирует 125 раз в секунду) • Подстраивается под структуру вашей бороды для очень легкого бритья | **Головки 360-D** (Следят за контуром лица для максимального контакта с кожей) | **Выдвижной наконечник** (Интегрирован в ручку) • Всегда под рукой | **Технология SkinIQ** (анализирует и адаптируется к вашим потребностям) | 1 час зарядки, 60 минут бритья

GR Επίλεκτα (πυκνώς, εύκολα) | **Lame SteelPrecision** (Επιφανειακά αποτελεσματικά) • 90.000 πράξεις κοπής ανά λεπτό • 45 αυτοαφαιλούμενες λεπίδες • Λεπίδες κατασκευασμένες στην Ευρώπη | **Σενσέρ Power Adapt** (Ανακρίβει 125 φορές ανά δευτερόλεπτο) • Ρυθμίζεται ανάλογα με τη δομή του σου βάρους για ένα απαλό ξύρισμα | **Κεφαλές 360-D** (Ακολουθούν τα χαρακτηριστικά του προσώπου σου για μέγιστο επαφή με το δέρμα) | **Αποκάλυψη τριαντάφυλλο** (στη λαβή) • Πάντα στο χέρι | **Η τεχνολογία SkinIQ** (αναλύει και προσαρμόζεται στα σου ανάλογα με τις ανάγκες σου) | 1 ώρα φόρτισης, 60 λεπτά ξύρισης

PHILIPS
 Shaver
 5000 Series

Powerful shave, gentle on skin

Special edition

SteelPrecision blades
 Powerful performance in every pass

Wet & Dry
 In charging 60 min runtime

Philips
 Nosetrimmer

AREA
A

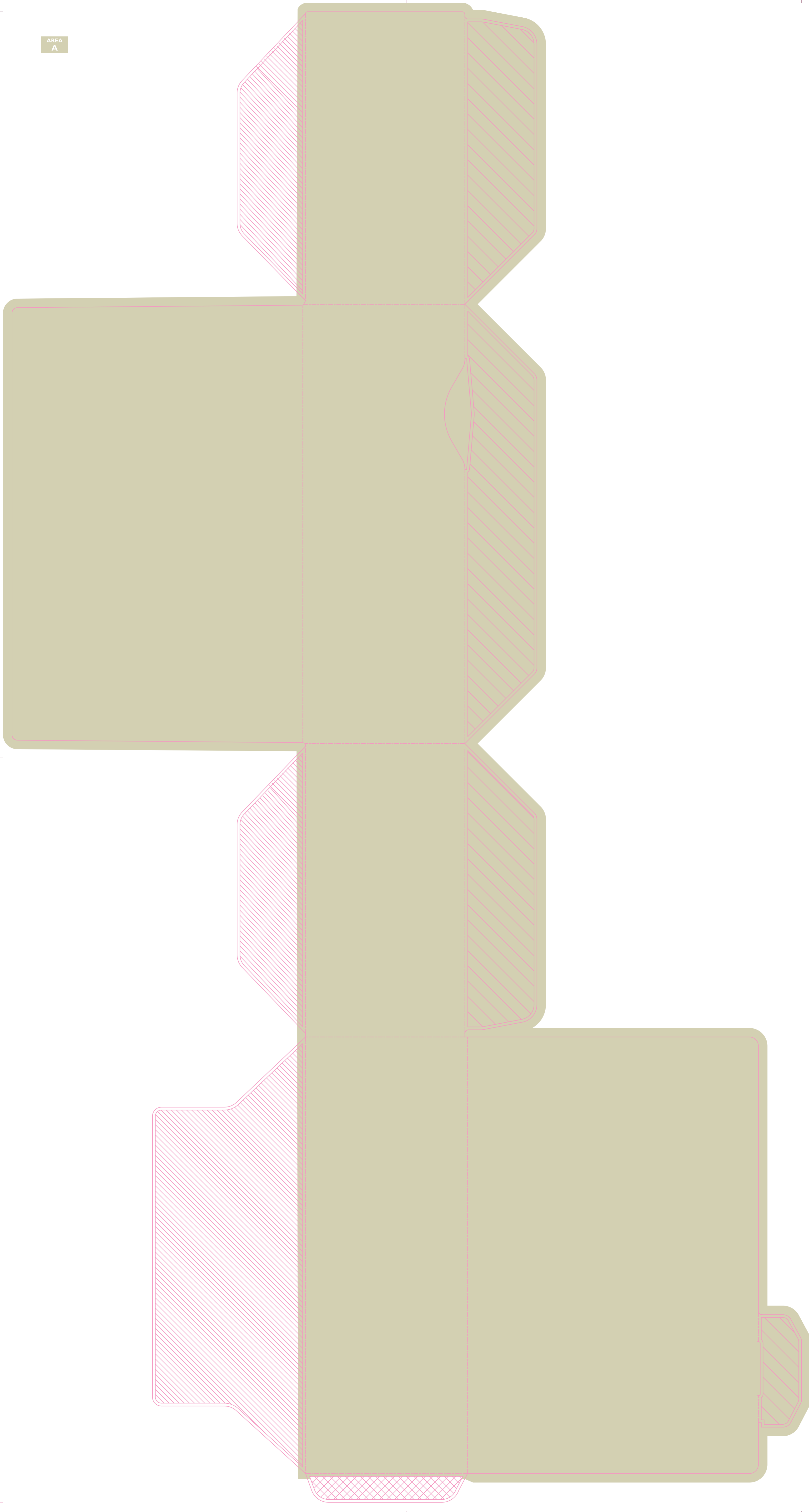

PHILIPS HEALTHTECH			
Main Article Group	Shaving Core Range (E01)		
Project name	S5588_26_flexEU9_92423		
SGS number	6190036		
12-NC.NBR	300005992423		
Masterdrawing	300004528811		
Barcode No.	8710103998204		
Size	BWR Type		
Operator(s)	fordeen,saicly		
VERSION No.	10		
Date in	25/08/2021		
Date amended	03-Sep-21		
Cyan	Magenta	Yellow	Black
Area A	Diecut		
Date Check			
<input type="checkbox"/> Check to Client Brief			
Artwork document			
<input type="checkbox"/> Legend	<input type="checkbox"/> Number of colors		
<input type="checkbox"/> 12NC	<input type="checkbox"/> Trapping/Bleed		
<input type="checkbox"/> Barcode	<input type="checkbox"/> Hi-res Images		
<input type="checkbox"/> Diecut	<input type="checkbox"/> Job Size		
Deliverables			
<input type="checkbox"/> PDF 1.3	<input type="checkbox"/> Epson		
<input type="checkbox"/> PDF 1.5	<input type="checkbox"/> Leapfile		
Approval			
<input type="checkbox"/> QC Lithographer SGS			
<input type="checkbox"/> Product Manager			
<input type="checkbox"/> Project Manager Iwan Bolder			