Vivid Green®

Elektrische Onderdeken

Gebruikers handleiding

Nederlands

Inhoud

03 . Belangrijke veiligheids voorschriften

04 . Inhoud
. Product overzicht

05 . Voorbereiding
. Gebruik
. Onderhoud

06 . Tips & Tricks

07 . Duurzaamheid
. Contact
. Garantie

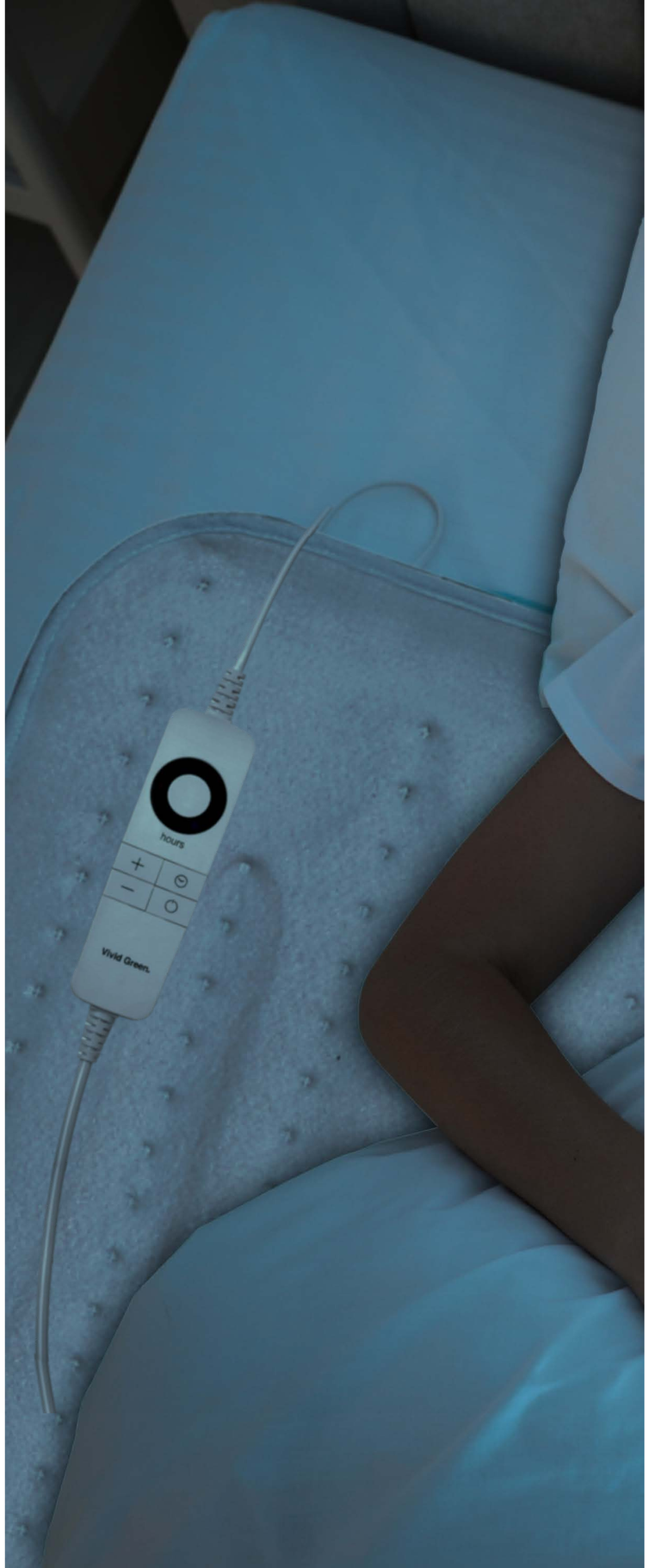

Belangrijke veiligheidsvoorschriften

Let op! Voor het gebruik van deze Deken dat je alle instructies zorgvuldig doorleest. Hou je ook altijd aan de volgende veiligheidsvoorschriften:

Bewaar deze instructies

Algemene veiligheidsregels

· Deze elektrische verwarmde deken mag niet worden gebruikt door personen die ongevoelig of zeer kwetsbaar zijn voor warmte, omdat ze niet zouden kunnen reageren als de deken oververhit raakt.

· Deze elektrische verwarmde deken mag niet worden gebruikt door zeer jonge kinderen (van 0 tot 3 jaar), omdat zij niet zouden kunnen reageren als de deken oververhit raakt.

· Deze elektrische verwarmde deken mag niet worden gebruikt door jonge kinderen (van 3 tot 8 jaar), tenzij de schakelaar is ingesteld door een ouder of voogd en het kind voldoende informatie heeft gekregen om de elektrische verwarmde deken veilig te gebruiken.

· Reiniging en onderhoud van de deken mogen niet door kinderen worden uitgevoerd zonder toezicht.

· Deze elektrische verwarmde deken is niet bedoeld voor gebruik in een ziekenhuisomgeving.

Aanvullende waarschuwingen

· Gebruik de elektrische verwarmde deken niet als deze is opgevouwen of gekreukt.

· Gebruik de elektrische verwarmde deken niet als deze nat is.

· Je moet deze elektrische verwarmde deken gebruiken in combinatie met de schakelaar zoals aangegeven op het label.

· Elektrische en magnetische velden van deze elektrische verwarmde deken kunnen de werking van pacemakers beïnvloeden. Ze liggen echter ruim onder de limieten: elektrische veldsterkte: maximaal 5000 V/m, magnetische veldsterkte: maximaal 80 A/m, magnetische inductie: maximaal 0,1 mT. Raadpleeg daarom je arts en de fabrikant van je pacemaker voordat je deze elektrische verwarmde deken gebruikt.

· Terwijl deze elektrische verwarmde deken in gebruik is, mag je geen voorwerpen (bijv. koffers of wasmanden) op de deken plaatsen.

Inhoud verpakking

1.

Elektrische deken

2.

Afstandsbediening

Product overzicht

Legenda

1. Zachte deken stof
2. Afstandsbediening
3. Warmteregelaar

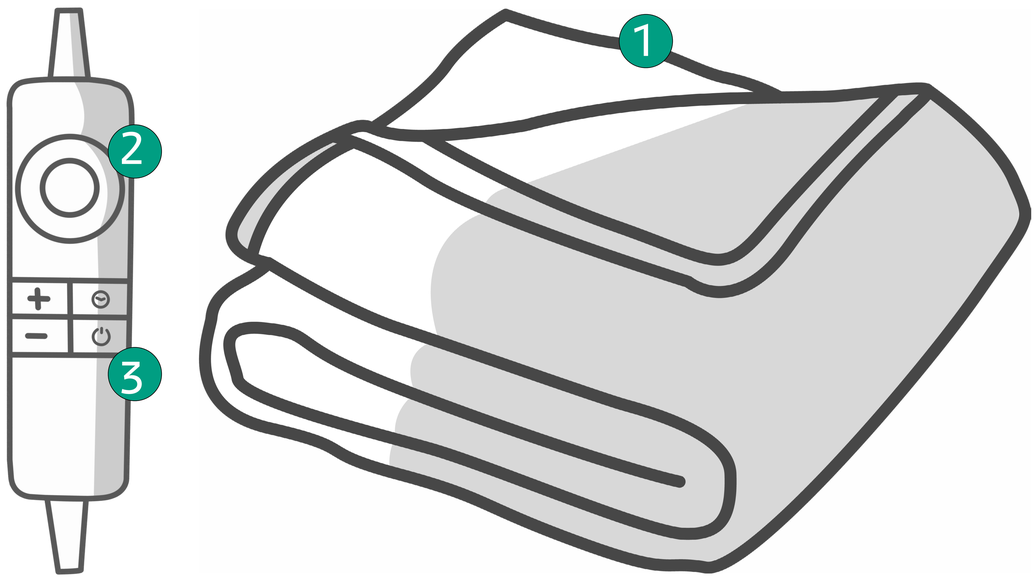

Voorbereiding

1.

Leg de deken gelijkmatig zonder vouwen of kreuken op het bed.

2.

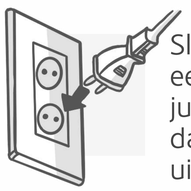

Sluit de deken aan op een stopcontact met de juiste spanning en zorg dat de deken volledig is uitgevouwen.

3.

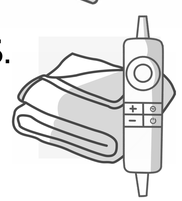

Verbind de stekkers van de afstandsbedieningen met de deken en sluit vervolgens de deken aan op geschikt stopcontacten.

Gebruik

1.

Druk op de aan/uit-knop van de afstandsbediening; het display gaat dan aan.

2.

De temperatuur is oranje op het display en staat standaard op de laagste stand (1). Gebruik de plus- of minknop om de gewenste stand te selecteren.

- Stand 1: 33°C
- Stand 2: 36°C
- Stand 3: 39°C
- Stand 4: 42°C
- Stand 5: 45°C
- Stand 6: 48°C

3.

De automatische uitschakeltijd is blauw op het display en staat standaard op 6 uur. Druk op de tijdknop om de gewenste tijd in te stellen; je kunt kiezen tussen 2, 4 of 6 uur.

4.

De dekens kunnen op elk moment worden uitgezet door op de aan/uit-knop te drukken; het display gaat dan uit.

5.

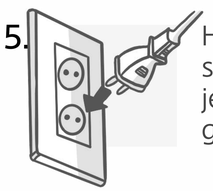

Haal de stekkers uit de stopcontacten wanneer je de dekens niet meer gebruikt.

Onderhoud

Stap 1: Haal de stekkers uit de stopcontacten en laat de dekens volledig afkoelen voordat je deze schoonmaakt.

Stap 2: Koppel de stekkers van de afstandsbedieningen los van de dekens.

Stap 3: Je kunt de dekens voorzichtig met de hand wassen in lauwwarm water en daarna voorzichtig uitknijpen.

LET OP: Zorg ervoor dat de dekens nooit zijn aangesloten op een stopcontact wanneer deze in contact komt met water.

Stap 4: Je kunt de dekens ook in de wasmachine wassen op maximaal 30°C met lage snelheid, maar handwas wordt aangeraden om de levensduur te verlengen.

Stap 5: Laat de dekens natuurlijk drogen en zorg dat deze volledig droog zijn voordat je deze weer gebruikt.

Tips en Tricks

In dit kopje leggen we je handige Tips & Tricks uit voor jouw product. Wat kan je er allemaal mee doen en wat zijn handige manieren om jouw product te gebruiken en bijvoorbeeld te bevestigen. Soms zijn producten multifunctioneel en proberen we hier zoveel mogelijk toe te lichten hoe jij het meeste uit jouw product kan halen.

Zet de dekens ongeveer 30 minuten voor het slapengaan op de gewenste stand om een warm en comfortabel bed te hebben bij het naar bed gaan.

Stel de timer in op 2 of 4 uur voor de eerste uren van je slaap. Dit bespaart energie en voorkomt dat de dekens onnodig lang aanblijven terwijl je slaapt.

Gebruik de aparte afstandsbedieningen om verschillende temperaturen aan elke kant van het bed in te stellen. Dit is ideaal als jij en je partner verschillende warmtevoorkeuren hebben.

Plaats hem op de juiste manier:
Leg de elektrische onderdeken plat op je matras en zorg dat hij niet dubbelgevouwen is om oververhitting te voorkomen.

Gebruik een hoeslaken: Leg altijd een hoeslaken over de onderdeken heen. Dit beschermt de deken en voorkomt direct contact met de verwarmingselementen.

Controleer de kabels: Zorg ervoor dat de kabels niet knikken of bekneld raken, bijvoorbeeld tussen het bedframe of matras.

Gebruik een timer: Veel elektrische onderdekens hebben een timerfunctie. Stel deze in om de deken automatisch uit te schakelen na een bepaalde tijd, bijvoorbeeld als je in slaap valt.

Houd het droog: Elektrische onderdekens zijn niet bestand tegen water. Vermijd morsen en was de deken alleen als de handleiding dit toestaat.

Controleer op beschadigingen: Controleer regelmatig of er geen slijtageplekken, losse draden of scheuren zijn, want die kunnen gevaarlijk zijn.

Kies de juiste warmte-instelling: Begin met een lage stand en verhoog indien nodig. Een te hoge temperatuur kan ongemakkelijk of zelfs onveilig zijn.

Schakel hem uit bij vertrek: Zet de onderdeken altijd uit wanneer je het huis verlaat of hem niet gebruikt. Dit voorkomt onnodig energieverbruik en mogelijke risico's.

Berg hem veilig op: Wanneer je de deken niet gebruikt, rol hem voorzichtig op (niet vouwen) en bewaar hem op een droge plek om schade te voorkomen.

Duurzaamheid

Wij van Vivid Green doen uiteraard ook ons best om de wereld een stukje groener te krijgen. Zo gebruiken we bijvoorbeeld alleen onze kartonnen verpakkingen. De "No Pack" methode.

Deze handleidingen zijn ook zeer duurzaam, komt geen papier aan te pas. Wij doen dit door bijvoorbeeld al onze zelfgeschreven handleidingen digitaal aan te leveren. Zo verspillen we niks. Zo heb jij altijd en overal je handleiding op zak.

Contact

Kom je na het lezen van deze handleiding nog geen stap verder in het oplossen van het probleem? Neem dan contact met ons op. Het kan natuurlijk zijn dat we iets over het hoofd hebben gezien of dat er daadwerkelijk iets mis is met het product. Samen gaan we op zoek naar een oplossing!

Hoe kan je contact met ons opnemen?

Wil je ons via de mail bereiken? Volg dan deze 3 simpele stappen.

Via internet:
Stap 1: Log in op jouw bol.com account
Stap 2: klik rechtsboven op het poppetje en dan op accountoverzicht
Stap 3: Scroll helemaal naar beneden en klik dan linksonder op chatbot Billie

Via de app:
Stap 1: Log in op jouw bol.com account
Stap 2: klik rechtsonder op het poppetje
Stap 3: Klik op klantenservice en scroll dan helemaal naar beneden

Via onze chatbot Billie kun je met ons in contact komen en gaan we samen jouw probleem oplossen. Je kunt ons ook bereiken via het volgende telefoonnummer: +31 85 303 78 39.

Blij met je Onderdeken?

Wij hopen dat je erg tevreden bent met je product. Een mooi product voor jou!

We hopen je snel terug te zien bij een van je volgende bestelling!

Handleiding

Meer informatie over onze handleidingen

Wij kiezen voor een digitale handleiding. Zo voorkomen we overbodige papierverspilling.

Al onze handleidingen zijn handgeschreven en zelfs handgetekend. Zo weten we zeker dat alle informatie klopt! Handig voor de klant en voor de werknemers.

Garantie

Is de levensduur niet wat je verwacht had? Neem dan contact met ons op. Zo kunnen we samen zoeken naar een geschikte oplossing voor je probleem.