LOOKI

Intelligent Battery Powered Camera
Intelligente Camera op batterijen

INSTRUCTION MANUAL/HANDLEIDING

Note: The camera picture in this manual is for reference only, actual product may vary. Please take the physical product as the standard.
Opmerking: De foto van de camera in deze handleiding is alleen ter referentie, het werkelijke product kan afwijken. Neem het fysieke product als standaard.

Content/Inhoudsopgave

English

1. Product structure 2
2. Download the APP 3
3. Register and Login 3
4. Add the camera 4
   - Preparation 4
   - Add Device by QR Code 4
   - Add Device by EZ Mode 6
5. Function introduction 7
6. FAQ 8
7. Warranty 9

Dutch

1. Productstructuur 10
2. Download de APP 11
3. Registreren en inloggen 11
4. De camera toevoegen 12
   - Voorbereiding 12
   - Apparaat toevoegen via QR-code 12
   - Apparaat toevoegen door EZ Mode 14
5. Functie inleiding 15
6. FAQ 16
7. Garantie 17

Product structure

The picture is for reference only, please refer to the actual product

Power interface (Micro USB Interface)

Port	Description
Power interface	DC 5V±10%
Power	Long press the power button for about 3-5s to open/close the camera.
Reset	Long press the reset button for about 5s to restore the factory default.
TF card slot	Support TF card local storage (Maximum support 128G), please format the TF card in the ＂LookiLife＂ APP before using for the first time.
Charging indicator	When the red light is stable ON, the camera is charging. When the blue light is stable on, the device is fully charged.

Download the APP

Scan the QR code below or search for "LookiLife" on Google Play Store on Android or App Store on IOS, then download and install the app.

Scan and install LookiLife App

iOS / Android

Register and Login

1. Register: Select your country and follow the on-screen prompts to register an account with your email.
2. Log in: If you have an existing account, select your country and enter your log in details and password to log in.

Add the camera

Note: Select any below methods to add the camera.

Preparation

1. Make sure you are connected to a 2.4GHz Wi-Fi network and the signal strength is strong. The camera does not support the 5GHz Wi-Fi.
2. Turn on the camera and wait for the red light to blink slowly. If the red light does not blink slowly, press and hold "Reset" for 2-3 seconds and wait for the camera to restart.
3. Open the LookiLife App on your mobile phone, enter your login details and click "Add Device" or "+" icon in the upper right corner of the screen. Select "Security & Video Surveillance", then click "Smart Camera" to enter the camera list interface.

- **Add Device by QR Code**

Click "QR Code" in the upper right corner of the app interface, click "Next", then input your Wi-Fi password to connect the phone and click "Next". The app will generate a QR Code, place the camera lens about 15-20cm from the screen to scan the code. Wait for the camera to make a prompt sound and click "I hear a prompt", the app will automatically search and connect to the camera. Click "Done" to complete the connection.

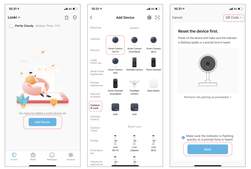

- **Add Device by EZ Mode**

Select "EZ Mode" in the upper right corner of the app interface, click "Next", then input your Wi-Fi password to connect the phone and click "Next", then the app will automatically search and connect the device. Wait for the camera to make a prompt sound, then the configuration is completed.

Function introduction

1. Camera name
2. Time of the camera
3. Voice of the device
4. Definition of the Picture
5. Speak
6. Screenshot
7. Playback
8. Settings
9. Signal
10. Full screen Preview
11. Battery capacity
12. Record
13. Photo album

FAQ

1. **Q: Failed to add camera during network configuration.**
   A: Make sure your phone is connected to a router with 2.4GHz band and the Wi-Fi password is correct.
2. **Q: After scanning QR code, adding is still unsuccessful.**
   A: Restart the camera or power off after scanning was unsuccessful, then try to add it again.
3. **Q: The device cannot preview normally.**
   A: Check if the network signal is too weak, if yes, put the camera close to the router. If it still cannot preview, reset the camera and add it again.
4. **Q: After resetting the device, why is the camera still in the App device list?**
   A: Resetting the device only resets the camera's network configuration, not the App configuration. You must log into the App to delete the camera.
5. **Q: How to switch the camera network to another router?**
   A: Firstly reset the device and remove from the App, then configure the new network for the device again through the app.
6. **Q: The device does not recognize the TF card.**
   A: Please power off the device and remove the TF card, then insert again correctly. Check if the TF card is working normally and whether it is in FAT32 format. Note: When the network is unstable, the app might prompt that the TF card cannot be recognized.

Warranty

Dear users,

Thank you for using our products, please read the following terms carefully before installing the product

1. The warranty period is one year from the date of purchasing. Within the warranty period, the issue caused by the quality of the product in the case of normal use will be maintained by our company free of cost.
2. The following cases are beyond the warranty range:
   - Any faults or defects caused by improper operating environment or operation.
   - Any faults or defects caused by improper installation, misuse, unauthorized maintenance, revision, accident, force major event or other external factors.
   - Any faults or defects caused by using the product, software, or component of the third party.
   - The product has been used beyond the warranty period.
   - The product barcode cannot be identified or is mismatched.
   - The faults or damage not arising from the design, technology, manufacturing, and quality problems of the product.

Productstructuur

De foto is alleen ter referentie. Gelieve te verwijzen naar het werkelijke product.

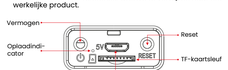

Voedingsinterface (Micro USB Interface)

Deel	Beschrijving
Voedingsinterface	DC 5V±10%
Vermogen	Druk lang op de aan/uit-knop voor ongeveer 3-5s om de camera te openen/sluiten.
Reset	Druk lang op de resetknop voor ongeveer 5s om de fabrieksinstellingen te herstellen.
TF-kaartsleuf	Support TF card lokale opslag (Maximum support 128G), formatteer de TF card in de ＂LookiLife＂ APP voor het eerste gebruik.
Oplaadindicator	Wanneer het rode lampje stabiel AAN is, wordt het toestel opgeladen. Wanneer het blauwe lampje stabiel brandt, is het toestel volledig opgeladen.

Download de APP

Scan de QR-code hieronder of zoek naar "LookiLife" op Google Play Store op Android of App Store op iOS en download en installeer de app.

Scan en installeer LookiLife App

iOS / Android

Registreren en inloggen

1. Registreren: Selecteer uw land en volg de aanwijzingen op het scherm om een account met uw e-mail te registreren.
2. Inloggen: Als u een bestaande account heeft, selecteer dan uw land en voer uw inloggegevens en wachtwoord in om in te loggen.

De camera toevoegen

Opmerking: Selecteer een van de onderstaande methoden om de camera toe te voegen.

Voorbereiding

1. Zorg ervoor dat u verbonden bent met een 2.4GHz Wi-Fi-netwerk en dat de signaalsterkte sterk is. De camera ondersteunt geen 5GHz Wi-Fi.
2. Zet de camera aan en wacht tot het rode lampje langzaam knippert. Als het rode lampje niet langzaam knippert, houdt u "Reset" 2-3 seconden ingedrukt en wacht u tot de camera opnieuw opstart.
3. Open de LookiLife App op uw mobiele telefoon, voer uw inloggegevens in en klik op het "Add Device" of "+" pictogram in de rechterbovenhoek van het scherm. Selecteer "Security & Video Surveillance" en klik vervolgens op "Smart Camera" om de interface van de cameralijst te openen.

- **Apparaat toevoegen via QR-code**

Klik op "QR Code" in de rechterbovenhoek van de app interface, klik op "Next", voer dan uw Wi-Fi wachtwoord in om de telefoon te verbinden en klik op "Next". De app zal een QR Code genereren, en plaats de cameralens ongeveer 15-20cm van het scherm om de code te scannen. Wacht tot de camera een geluid maakt en klik op "I hear a prompt", de app zal automatisch zoeken en verbinding maken met de camera. Klik op "Done" om de verbinding te voltooien.

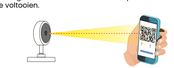

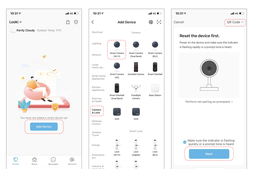

- **Apparaat toevoegen door EZ Mode**

Selecteer "EZ Mode" in de rechterbovenhoek van de app-interface, klik op "Next", voer dan uw Wi-Fi-wachtwoord in om de telefoon te verbinden en klik op "Next", dan zal de app automatisch het apparaat zoeken en verbinden. Wacht tot de camera een prompt geluid maakt, en dan is de configuratie voltooid.

Functie inleiding

1. Naam van de camera
2. Tijd van de camera
3. Stem van het apparaat
4. Definitie van de afbeelding
5. Spreek
6. Screenshot
7. Afspelen
8. Instellingen
9. Signaal
10. Voorbeeld op volledig scherm
11. Batterijcapaciteit
12. Record
13. Foto album

FAQ

1. **V: Kan geen camera toevoegen tijdens netwerkconfiguratie.**
   A: Zorg ervoor dat uw telefoon is verbonden met een router met een 2,4GHz-band en dat het Wi-Fi-wachtwoord correct is.
2. **V: Na het scannen van de QR-code lukt het toevoegen nog steeds niet.**
   A: Start de camera opnieuw op of schakel hem uit nadat het scannen niet is gelukt en probeer hem dan opnieuw toe te voegen.
3. **V: Het apparaat kan niet normaal previewen.**
   A: Controleer of het netwerksignaal te zwak is, zo ja, zet de camera dan dicht bij de router. Als hij nog steeds niet kan voorvertonen, reset dan de camera en voeg hem opnieuw toe.
4. **V: Waarom staat de camera na het resetten van het apparaat nog steeds in de App-apparatenlijst?**
   A: Het resetten van het apparaat reset alleen de netwerkconfiguratie van de camera, niet de App-configuratie. U moet inloggen in de App om de camera te verwijderen.
5. **V: Hoe schakel je het cameranetwerk over naar een andere router?**
   A: Reset eerst het apparaat en verwijder het uit de App, configureer vervolgens het nieuwe netwerk voor het apparaat opnieuw via de App.
6. **V: Het apparaat herkent de TF-kaart niet.**
   A: Schakel het apparaat uit, verwijder de TF-kaart en plaats deze opnieuw op de juiste manier. Controleer of de TF kaart normaal werkt en of deze in FAT32 formaat is. Opmerking: Als het netwerk onstabiel is, kan de app aangeven dat de TF-kaart niet kan worden herkend.

Garantie

Beste gebruikers,

Dank u voor het gebruik van onze producten, lees de volgende voorwaarden zorgvuldig door voordat u het product installeert.

1. De garantieperiode is één jaar vanaf de datum van aankoop. Binnen de garantieperiode wordt het probleem veroorzaakt door de kwaliteit van het product bij normaal gebruik kosteloos door ons bedrijf onderhouden.
2. De volgende gevallen vallen buiten het garantiebereik:
   - Eventuele fouten of defecten veroorzaakt door een onjuiste gebruiksomgeving of bediening.
   - Fouten of defecten veroorzaakt door onjuiste installatie, verkeerd gebruik, ongeoorloofd onderhoud, revisie, ongeval, overmacht of andere externe factoren.
   - Eventuele fouten of defecten veroorzaakt door het gebruik van het product, de software of het onderdeel van de derde partij.
   - Het product is buiten de garantieperiode gebruikt.
   - De barcode van het product kan niet worden geïdentificeerd of komt niet overeen.
   - De fouten of schade die niet voortvloeien uit het ontwerp, de technologie, de fabricage en de kwaliteitsproblemen van het product.