

kerabelle®

HAIR CAPSULES

Veelgestelde vragen

HAIR CAPSULES

Inhoud: 60 vegetarische capsules (1 maand)

SAMENSTELLING EN ALLERGENEN

Wat is AnaGain™ Nu?

AnaGain™ Nu is een organisch, gepatenteerd extract afkomstig uit pea shoots (erwtenscheuten, Pisum Sativum). Dit extract is rijk aan arginine, eiwitten, vitamine B-complex, zetmeel en vezels.

Wat is keratine?

Keratine is een lichaamseigen eiwit. Het is de belangrijkste bouwstof van haren en nagels. Keratine zorgt voor kracht en flexibiliteit.

Is kerabelle® geschikt voor vegetariërs?

Ja. kerabelle® is geschikt voor vegetariërs en voor veganisten.

Is de keratine halal / kosjer?

AnaGain™ Nu is gecertificeerd halal en kosjer. De steekcapsules zijn plantaardig en bevatten geen gelatine.

Bevat kerabelle® allergenen?

kerabelle® is vrij van bekende allergenen zoals melk/lactose, soja, ei en tarwe, gluten.

Waarom is kerabelle® geen gummie?

Vitamines en andere nutriënten blijven minder goed stabiel in gummies. De kwaliteit loopt al snel terug. Bovendien is de smaak meestal niet lekker. Om kauwbare en goed smakende haarvitamines te maken, worden daarom veel hulpstoffen gebruikt. Gummies bevatten suiker of zoetstoffen, stabilisatoren en vaak synthetische kleurstoffen. Wij hebben gekozen voor een clean label product met zo min mogelijk hulpstoffen.

Waarom zitten er niet meer vitamines en mineralen in kerabelle®?

Wij vinden het belangrijk dat je kerabelle® indien gewenst ook kunt gebruiken in combinatie met een compleet multipreparaat, zonder risico van overdosering.

Wat doet het biotine in kerabelle®?

Biotine is nodig voor het gezond houden van haar en het voeden van de haarwortel van binnenuit. Deze B-vitamine ondersteunt de normale haargroei. kerabelle® bevat 1000mcg biotine per dagdosering. Dit is een hoge, maar verantwoorde dosering.

GEBRUIK

Hoe lang mag ik kerabelle® gebruiken?

Er is geen maximale termijn voor het gebruik van kerabelle®. Wij adviseren de capsules minimaal 90 dagen te nemen voor voller haar en een goede haargroei.

Wat is het advies na een haartransplantatie?

Start voor een optimale nazorg direct na de transplantatie met het gebruik van kerabelle® capsules, bij voorkeur minimaal voor 12 maanden.

Kan ik de capsules openen?

Ja. Als je het moeilijk vindt om een capsule door te slikken, mag je de steekcapsule openen. Meng de inhoud bijvoorbeeld door een smoothie of vruchtensap.

Hoeveel capsules moet ik gebruiken?

Van AnaGain™ Nu is bewezen dat het effectief is bij 100 mg per dag. Dit komt overeen met 2 capsules kerabelle® per dag. Voor alleen wat extra 'shine' kun je na 30 dagen overgaan op 1 capsule per dag.

Kan ik kerabelle® gebruiken naast mijn medicijnen?

Voor zover bekend zijn er geen interacties tussen de ingrediënten in kerabelle® en geneesmiddelen. Neem bij twijfel contact op met de apotheek alvorens een voedingssupplement te gebruiken.

Kan ik kerabelle® gebruiken in combinatie met orale anticonceptie ('de pil')?

Ja. Het supplement heeft geen invloed op de werking van anticonceptiva.

WERKING

Is er onderzoek gedaan naar dit product?

Uit een studie blijkt dat de haarkwaliteit aanzienlijk was toegenomen bij de groep die dagelijks 100 mg AnaGain™ Nu nam. Dit effect (meer volume, voller haar) was al merkbaar na een maand en nam toe naarmate het product langer werd gebruikt.

Het extract ondersteunt de haargroeycyclus en bevordert de proliferatie-activiteit van matrixkeratinocyten aan het begin van een nieuwe anagene (groei)fase van de haar. De telogene (uitval)fase van de haar wordt juist verkort. AnaGain™ Nu ondersteunt de dermale papilla bij de groei van nieuw haar.

Hoe lang moet ik kerabelle® gebruiken?

Haar groeit langzaam, dus het duurt even voor je resultaat ziet. Hoewel er na 30 dagen verbeteringen kunnen worden waargenomen, raden we aan om kerabelle® Hair Capsules minimaal 3 maanden consequent in te nemen. Dit zorgt ervoor dat de nutriënten voldoende tijd hebben om het haar op te bouwen. Na een haartransplantatie adviseren wij om dit voedingssupplement minstens 12 maanden te gebruiken.

Krijg ik ook meer lichaamsbeharing of haar op mijn gezicht?

Nee. Onderzoek wijst uit dat de algehele beharing van het lichaam of op het gezicht niet toeneemt door gebruik van kerabelle®.



kerabelle®

HAIR CAPSULES

Boost your hair from the inside out

kerabelle® Hair Capsules zijn ontwikkeld om de haarwortel van binnenuit te voeden, daar waar de groei van nieuw haar begint. Het hoofdbestanddeel in deze formule is AnaGain™ Nu. Dit is een revolutionair nutracosmetisch ingrediënt uit pea shoots. Het toegevoegde biotine is goed voor de haargroei en de conditie van het haar.

Toepassingen kerabelle®

- ☞ Bij dun, slap en futloos haar
- ☞ Voor extra glans en mooier, voller haar
- ☞ Na een periode van stress, een operatie of ziekte
- ☞ Na een periode onvolwaardig eten of na veel gewichtsverlies
- ☞ Tijdens de menopauze
- ☞ Na de bevalling
- ☞ Na een haartransplantatie

Kerabelle® bevat 100 mg AnaGain™ Nu per dagdosering van 2 capsules. Dit is de hoeveelheid waarvan is aangetoond dat het een positief effect heeft op het uiterlijk van het haar.

RESULTATEN

De resultaten van een pilotstudie toonden aan dat de dagelijkse suppletie van 100 mg AnaGain™ Nu op een veilige en effectieve manier haaruitval verminderde. Aan de pilotstudie namen 21 gezonde proefpersonen (22 tot 63 jaar) deel met licht tot matig haarverlies (≥ 100 haren per dag). De proefpersonen consumeerden gedurende acht weken eenmaal daags 100 mg AnaGain™ Nu opgelost in water of vruchtensap.

Bij aanvang, op dag 28 (T1) en dag 56 (T2) verzamelden de vrijwilligers 's morgens en 's avonds hun verloren haren op de kam/borstel. Ook ondergingen zij een dermatologische beoordeling van de hoofdhuid. De verzamelde haren werden geteld door een getrainde laboratoriumtechnicus. Aan het einde

van de interventie (T2) werd door vrijwilligers een vragenlijst ingevuld om de tevredenheid over de behandeling en de haarconditie te evalueren.

De deelnemers mochten tijdens de onderzoeksperiode hun normale haarwasroutine voortzetten, met uitzondering van het gebruik van producten tegen haaruitval.

Na twee maanden behandeling met AnaGain™ Nu ervoer 95% van de deelnemers een vermindering van haaruitval. Binnen de eerste maand nam het gemiddelde aantal verloren haren af met 33,9%, van $163,7 \pm 61,2$ bij baseline tot $105,7 \pm 50,6$ bij T1. Binnen de tweede maand van suppletie werd een verdere vermindering van haarverlies gedocumenteerd.

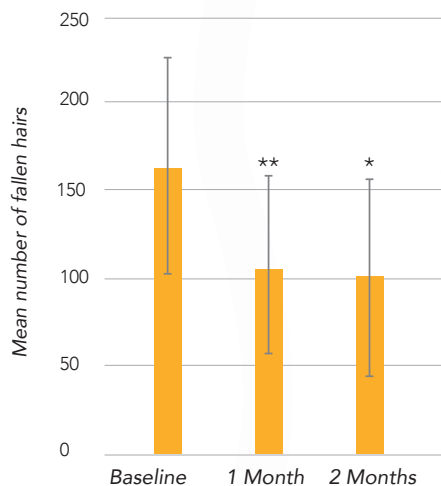

De werkzaamheid werd bevestigd door de beoordelingen van de proefpersonen zelf. 86% van hen meldde een vermindering van haarverlies na acht weken behandeling met AnaGain™ Nu. 71% nam een verbetering waar van de algehele haarconditie. Het voedingssupplement werd goed verdragen zonder tekenen van bijwerkingen.

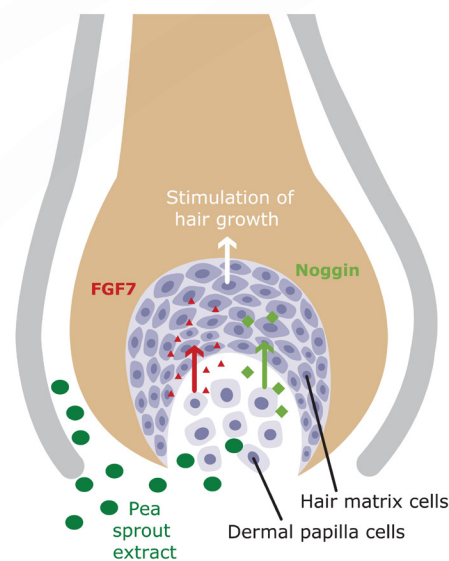

Clinical evaluation of pea sprout extract in the treatment of hair loss. Phytotherapy Research, November 2019.

Deze informatie is uitsluitend bedoeld voor beroepsbeoefenaren

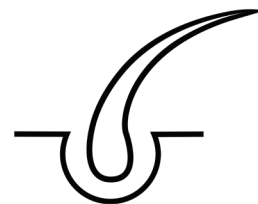

INFO@KERABELLE.NL

TEL. +31 (0)23 205 23 48