

EENVOUDIGE INSTALLATIE

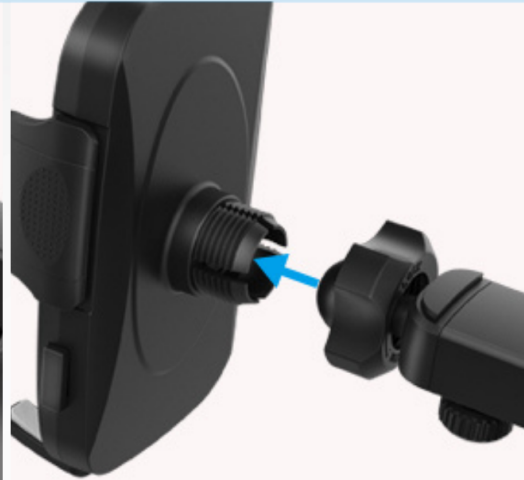

1. Plaats de verstelbare inrichter in de kogelgewrichtadapter



2. Steek de draaibare bal in de sleuf



3. Draai de schroef aan



4. Verwijder de bescherming



5. Bevestig de houder en druk op de vergrendelingshendel



6. Plaats je apparaat in de beugel.