V-TAC
Meaningful Innovation.

WEEE Number: 80133970

INSTRUCTION MANUAL

LED DOME LIGHT

MODEL	VT-8618	VT-8624	VT-8630
SKU	7615,7616,7617,7624 7625,7626,7633,7634 7635,7642,7643,7644	7618,7619,7620,7627 7628,7629,7636,7637 7638,7645,7646,7647	7621,7622,7623,7630 7631,7632,7639,7640 7641,7648,7649,7650
WATTS	18W	24W	30W
LUMENS	1800LM	2400LM	3000LM
CRI	>80	>80	>80
BEAM ANGLE	Sphere 360°	Sphere 360°	Sphere 360°
BODY TYPE	PP+PMMA	PP+PMMA	PP+PMMA
TOTAL CURRENT	100mA	170mA	140mA
LUMEN PER WATTS	100lm/w	100lm/w	100lm/w
INPUT POWER	AC:220-240,50/60Hz	AC:220-240,50/60Hz	AC:220-240,50/60Hz
LIFE SPAN	20,000 Hours	20,000 Hours	20,000 Hours
ON/OFF CYCLE	>15,000	>15,000	>15,000
SHAPE	ROUND SQUARE	ROUND SQUARE	ROUND SQUARE
DIMENSION (LxWxH)	ø225x55mm ø225x225x50mm	ø295x55mm 295x295x55mm	ø420x55mm ø420x420x55mm

'This product contains a light source of energy efficiency class <F>', where <F> shall be replaced by the energy efficiency class of the contained light source.

INTRODUCTION & WARRANTY

Thank you for selecting and buying V-TAC product. V-TAC will serve you the best. Please read these instructions carefully before starting the installation and keep this manual handy for future reference. If you have any another query, please contact our dealer or local vendor from whom you have purchased the product. They are trained and ready to serve you at the best. The warranty is valid for 2 years from the date of purchase. The warranty does not apply to damage caused by incorrect installation or abnormal wear and tear. The company gives no warranty against damage to any surface due to incorrect removal and installation of the product. The products are suitable for 10-12 Hours Daily operation. Usage of product for 24 Hours a day would void the warranty. This product is warranted for manufacturing defects only.

WARNING:

- Please make sure to turn off the power before starting the installation.
- Installation must be performed by a certified person.
- The light source of this luminaire is not replaceable, when the light source reaches its end of life the whole luminaire should be replaced.
- For Indoor use only.
- If the external flexible cable or cord of this luminaire is damaged, it shall be exclusively replaced by the manufacturer or his service agent or a similar qualified person in order to avoid a hazard.
- Method of attachment of the cable or cord such that any replacement can only be made by the manufacturer, his service agent or similar qualified person.

02 YEARS WARRANTY*

IP44 RATING

SPHERE 360° STATE BRIGHT

This warning indicates that this product should not be disposed of with other household wastes.

Caution, risk of electric shock.

Replaceable (LED Only)light source by a professional

ATTENTION!

Do not look directly at LED light beam. Product can only be supplied by rated voltage or voltage within the range provided. It's forbidden to use the product with damaged protective cover. Product must not be used in unfavorable conditions, e.g. dust, water, moisture, vibrations, explosive air atmosphere, fumes, or chemical fumes, etc. In the area of strong electromagnetic interference, the functioning of the product may be disrupted.

USAGE GUIDELINES / MAINTENANCE

Any maintenance work must be performed when the power supply is cut off and the product has cooled down. Clean only with soft and dry cloths. Do not use chemical detergents. Do not cover the product. Ensure free air access. Product may heat up to a higher temperature.

MOUNTING:

Read the manual before mounting. Mounting should be performed by a qualified electrician. Exercise caution. Product has a protective contact /terminal. Failure to connect the protective lead may lead to electric shock. Mounting diagram: see pictures. Check for proper mechanical fastening and connection to electrical power prior to first use.

INSTALLATION INSTRUCTION:

- Switch Off the Power Before Starting the Installation.
- Twist and remove the cover (Ref Image Part 2)
- Drill a hole in the ceiling to fix the light using screws (Ref Image Part 3)
- Connect the wires (Ref Image Part 4) before fixing the light using screws on the ceiling.
- Twist and lock the cover to the light (Ref Image Part 5)
- Switch ON the power and test the light.

INSTALLATION DIAGRAM:

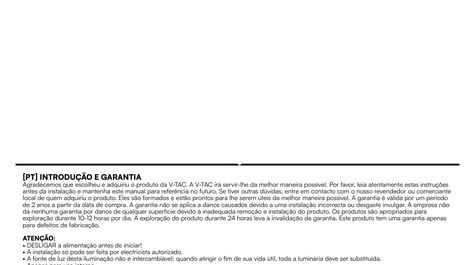

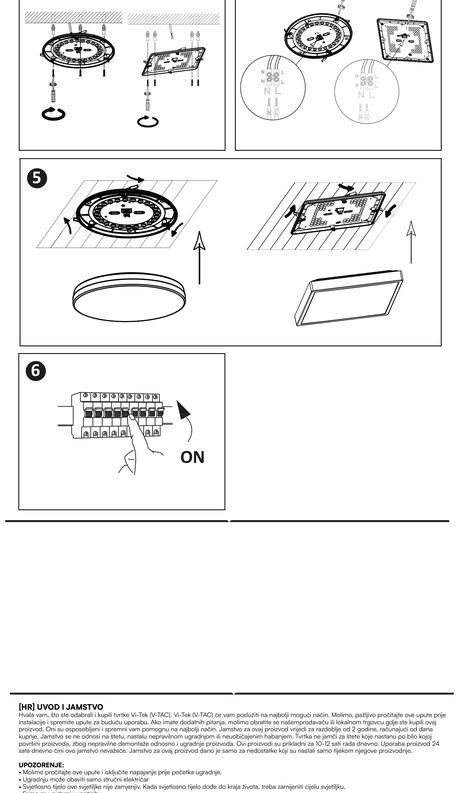

[DE] EINFÜHRUNG UND GEBRAUCHSANWEISUNG

Wir danken Ihnen, dass Sie ein V-TAC ausgewählt und gekauft haben. V-TAC wird Ihnen die besten Dienste erweisen. Lesen Sie, bitte, diese Gebrauchsanweisung vor der Montage aufmerksam durch und halten Sie sie für Auskünfte in der Zukunft parat. Sollten Sie weitere Fragen haben, kontaktieren Sie, bitte, unseren lokalen Händler oder/und/oder, von dem Sie das Produkt gekauft haben. Sie sind ausgebildet und bereit Sie auf die bestmögliche Art und Weise zu unterstützen. Die Gewährleistungsfrist beträgt 2 Jahre ab dem Kaufdatum. Die Gewährleistung bezieht sich nicht auf Schäden, die durch unsachgemäße Montage oder ungewöhnliche Abnutzung und Verschleiß verursacht werden sind. Das Unternehmen gewährt keine Garantie für durch unsachgemäßen Produktabbau oder unsachgemäße Montage entstandene Schäden an jeglichen Oberflächen. Die Produkte sind für eine Nutzung von bis zu 10-12 Stunden täglich geeignet. Eine tägliche, 24-stündige Nutzung schließt die Gewährleistung aus. Diese Gewährleistung gilt nur für Herstellungsmängel.

WARNUNG:

- Bitte schalten Sie die Stromversorgung aus und lesen Sie diese Anleitung, bevor Sie mit der Installation beginnen.
- Installation nur von Elektrofachkräften
- Die Lichtquelle dieser Leuchte ist nicht austauschbar. Wenn die Lebensdauer der Lichtquelle abgelaufen ist, muss die gesamte Leuchte ausgetauscht werden.
- Nur für den Innengebrauch
- Wenn das externe flexible Kabel oder Kabel dieser Leuchte beschädigt ist, darf es ausschließlich vom Hersteller oder seinem Servicemitarbeiter oder einer ähnlich qualifizierten Person ersetzt werden, um eine Gefahr zu vermeiden.
- Es wurde eine Methode angewendet zur Befestigung des Kabels oder Drahtes bei der ein etwaiger Austausch nur vom Hersteller, seinem Servicemitarbeiter oder einer ähnlich qualifizierten Person durchgeführt werden muss.

ACHTUNG! Schauen Sie nicht direkt auf den LED-Lichtstrahl. Das Produkt darf nur mit Nennspannung oder Spannung innerhalb des angegebenen Bereichs geliefert werden. Es ist verboten, das Produkt mit beschädigter Schutzhülle zu verwenden. Das Produkt darf nicht unter ungünstigen Bedingungen verwendet werden, z.B. Staub, Wasser, Feuchtigkeit, Vibrationen, explosive Luftatmosphäre, Dünste oder chemische Dämpfe usw. Im Bereich starker elektromagnetischer Störungen kann die Funktion des Produkts beeinträchtigt werden.

GEBRAUCHSANLEITUNG / WARTUNG

Wartungsarbeiten müssen durchgeführt werden, wenn eine Stromversorgung unterbrochen und das Produkt abgekühlt ist. Nur mit weichen und trockenen Tüchern reinigen. Verwenden Sie keine chemischen Reinigungsmittel. Das Produkt nicht abdecken. Freien Luftzugang sicherstellen. Das Produkt kann sich auf eine höhere Temperatur erwärmen. Das Produkt ist mit einer nicht austauschbaren Lichtquelle vom Typ LED ausgestattet.

MONTAGE:

Lesen Sie das Handbuch vor der Montage. Die Montage sollte von einem qualifizierten Elektriker durchgeführt werden. Seien Sie vorsichtig. Das Produkt verfügt über einen Schutzkontakt / Anschluss. Wenn die Schutzleitung nicht angeschlossen wird, kann dies zu einem Stromschlag führen. Montageplan: siehe Bilder. Überprüfen Sie die ordnungsgemäße mechanische Befestigung und den elektrischen Anschluss vor dem ersten Gebrauch.

INSTALLATIONSANFORDERUNG/ ANLEITUNG

- Schalten Sie die Stromversorgung aus, bevor Sie mit der Montage beginnen.
- Ein und entfernen Sie die Abdeckung (Hinweis Bild Teil 2)
- Bohren Sie ein Loch in die Decke, um die Leuchte mit Schrauben zu befestigen (Hinweis Bild Teil 3)
- Schließen Sie die Kabel an (Hinweis Bild Teil 4), bevor Sie die Leuchte mit Schrauben an der Decke befestigen.
- Drehen und verriegeln Sie die Abdeckung zu der Leuchte (Hinweis Bild Teil 5)
- Schalten Sie die Stromversorgung ein und testen Sie die Leuchte.

WICHTIGE HINWEISE:

- Elektro- und Elektronikgeräte, die zu Abfall geworden sind, werden als Altgeräte bezeichnet. Altgeräte dürfen nicht mit anderem Hausmüll entsorgt werden.
- Bestehen Sie darauf, dass Altgeräten am Ende der Nutzungsdauer von den dafür bei den von den öffentlichen Entsorgungsbetrieben oder Händlern eingerichteten Sammelstellen zurückgeben. Diese Rücksendung ist für Sie mit keinen Kosten verbunden.
- Besitzer von Altgeräten sind verpflichtet, Lampen vor der Rückgabe zerstörungsfrei aus dem Altgerät zu entfernen.

- Das Symbol „Gekreuzte Mülltonne" weist darauf hin, dass dieses Produkt nicht mit dem anderen Hausmüll entsorgt werden darf und am Ende seiner Lebensdauer von unsortierten Hausmüll getrennt gesammelt werden muss.
- Bei der Entsorgung von Elektrogeräten auf Deponien oder Halden können Schadstoffe im Grundwasser gelangen und in die Nahrungskette gelangen und Ihre Gesundheit und Ihr Wohlbefinden schädigen.
- Unter folgendem Link gelangen Sie zum Online-Verzeichnis der Sammel- und Rückgabestellen: https://www.ear-system.de/ear-verzeichnis/sammel-und-ruecknahmestellen

[BG] ВЪВЕДЕНИЕ И ГАРАНЦИЯ

Благодарим ви, че избрахте и закупихте продукт на Ви-Тек (V-TAC). Ви-Тек (V-TAC) ще ви послужи по най-добрия възможен начин. Моля прочетете тези инструкции внимателно преди инсталацията и съхранявайте ръководството за бъдещи справки. Ако имате други въпроси, моля свържете се с нашия дилър или с местния търговец, от който сте закупили продукта. Те са обучени и са готови да ви послужат по най-добрия начин. Гаранцията е валидна за период от 2 години след датата на закупуване. Гаранцията не се прилага по отношение на щети, причинени поради неправилен монтаж или необичайно износване. Дружеството не предоставя гаранция срещу щети по корпуса и да е повърхност поради неправилното отстраняване и монтаж на продукта. Продуктите са подходящи за 10-12 часа експлоатация на ден. Експлоатацията на продукт в продължение на 24 часа ден ще обезсилява на гаранцията. Гаранцията за този продукт се дава само за производствени дефекти.

ПРЕДУПРЕЖДЕНИЕ:

- Моля проверете частите на инструкциите и изключете захранването, преди да започнете монтажа.
- Инсталация само от сертифициран електротехник
- Светлинните източник на тоа осветително тяло не е сменяем: когато той достигне края на експлоатационния си срок, трябва да се смени цялото осветително тяло.
- Само за вътрешна употреба
- Ако външният гъвкав кабел или кабел на тоа осветител е повреден, той трябва да бъде заменен изключително от производителя или неговия сервиз агент или подобно квалифицирано лице, за да се избегне опасност.
- Методът на фиксиране на кабела или проводника е такъв, че смяната му да може да се извършва само от производителя, неговя сервизен представител или лице с подобна квалификация.

ВНИМАНИЕ! Не гледайте директно в светодиодния светлинен лъч. Продуктът може да се захранва само с номинално напрежение или напрежение в рамките на посочения диапазон. Забранява се използването на продукта с повреден защитен капак. Продуктът не трябва да се използва в неблагоприятни условия, например, при наличието на прах, вода, влага, вибрации, експлозивна въздушна атмосфера, изпарения или химични пари и т.н. В области на силни електромагнитни смущения функционирането на продукта може да бъде нарушено.

ИНСТРУКЦИИ ЗА УПОТРЕБА / ТЕХНИЧЕСКО ОБСЛУЖВАНЕ

Всички операции по техническото обслужване трябва да се извършват след изключване на захранването и охлаждане на продукта. Почиствайте само с мека и суха кърпа. Не използвайте почистващи химикали. Не покривайте продукта. Осигурете свободен достъп на въздух. Продуктът може да се нагрее до по-висока температура. Продуктът е оборудван с неподменяем светлинен източник от светодиоден тип.

МОНТАЖ:

Прочетете инструкциите преди монтажа. Монтажът следва да се извърши от квалифициран електротехник. Бъдете внимателни. Продуктът има защитен контакт/клема. Ако защитният извод не бъде свързан, има опасност от токов удар. Монтажна схема: вж. фигурите. Преди първото използване проверете правилното механично закрепване и захранващия кабел.

ИНСТРУКЦИИ ЗА ИНСТАЛАЦИЯ

- Преди да започнете монтажа, изключете електрозахранването
- Завъртете и свалете капака (вж. фигурата Част 2)
- Пробийте отвор в тавана, за да фиксирате лампата с помощта на винтове (вж. фигурата Част 3).
- Свържете проводниците (вж. фигурата Част 4), преди да фиксирате лампата на тавана с винтовете.
- Завъртете и блокирайте капака към лампата (вж. фигурата Част 5)
- Включете електрозахранването и тествайте лампата.

[IT] INTRODUZIONE E GARANZIA

Grazie per aver scelto o acquistato il prodotto della V-TAC. La V-TAC Le servirà nel miglior modo possibile. Si prega di leggere attentamente queste istruzioni prima di iniziare l'installazione e di conservare questo manuale a portata di mano per riferimenti futuri. In caso di qualunque altra domanda si prega di contattare il nostro rivenditore o il distributore locale da chi è stato acquistato il prodotto. Loro sono addestrati e pronti a servirla nel miglior modo possibile. La garanzia è valida per 2 anni dalla data d'acquisto. La garanzia non si applica ai danni provocati dall'installazione errata o dall'usura anormale. L'azienda non fornisce alcuna garanzia per danni a qualsiasi superficie a causa della rimozione e dell'installazione errata del prodotto. I prodotti sono adatti per 10-12 ore di funzionamento quotidiano. L'utilizzo del prodotto per 24 ore al giorno annulla la garanzia. La garanzia di questo prodotto è valida soltanto per difetti di fabbricazione.

AVVERTIMENTO:

- Spegnere l'elettricità prima di iniziare!
- Installazione soltanto da parte di un elettricista certificato
- La sorgente luminosa di questo apparecchio di illuminazione non è sostituibile, quando la sorgente luminosa raggiunge la fine della sua vita utile l'intero apparecchio di illuminazione deve essere sostituito.
- Solo per uso interno
- Se il cavo flessibile esterno o il cavo di questo apparecchio di illuminazione è danneggiato, deve essere sostituito esclusivamente dal produttore o dal suo agente di servizio o da una persona qualificata simile al fine di evitare rischi.
- Il metodo di collegamento del cavo o del filo è tale che qualsiasi sostituzione possa essere effettuata soltanto dal produttore, dal suo agente di servizio o da una persona con qualifiche simili.

ATTENZIONE! Non guardare direttamente il raggio di luce LED. Il prodotto può essere alimentato soltanto con tensione nominale o tensione compresa nell'intervallo specificato. È vietato utilizzare il prodotto con la copertura protettiva danneggiata. Il prodotto non deve essere utilizzato in condizioni sfavorevoli, ad esempio in presenza di polvere, acqua, umidità, vibrazioni, atmosfera esplosiva, fumi o vapori chimici, ecc. In aree soggette a forti interferenze elettromagnetiche, il funzionamento del prodotto potrebbe essere compromesso.

ISTRUZIONI PER L'USO / MANUTENZIONE

Qualsiasi lavoro di manutenzione deve essere eseguito quando l'alimentazione è interrotta e il prodotto si è raffreddato. Pulire soltanto con panno morbido ed asciutto. Non utilizzare detergenti chimici. Non coprire il prodotto. Garantire il libero accesso all'aria. Il prodotto può riscaldarsi fino ad una temperatura più elevata. Il prodotto è stato progettato con una sorgente luminosa non sostituibile di tipo LED.

INSTALLAZIONE:

Leggere il manuale prima del montaggio. Il montaggio deve essere eseguito da un elettricista qualificato. Fare attenzione. Il prodotto ha un contatto/terminale protettivo. Se il terminale di protezione non è collegato, esiste il rischio di scosse elettriche. Per lo schema di installazione: vedi le figure. Verificare il corretto fissaggio meccanico e il collegamento all'alimentazione elettrica prima di usare per la prima volta.

ISTRUZIONI PER L'INSTALLAZIONE

- Prima di iniziare l'installazione, scollegare l'alimentazione.
- Ruotare e rimuovere il coperchio (vedi la figura Parte 2)
- Eseguire un foro nel soffitto per fissare la lampada usando le viti (vedi la figura Parte 3)
- Collegare i fili (vedi la figura Parte 4) prima di fissare la lampada usando le viti.
- Ruotare e bloccare il coperchio alla lampada (vedi la figura Parte 5)
- Collegare l'alimentazione e testare la lampada.

[HU] BEVEZETÉS ÉS GARANCIA

Köszönjük, hogy választottál és megvásárolta a V-TAC terméket. V-TAC nyújtja Önnek a legjobb szolgáltatást. Kérjük, a szerelés előtt figyelmesen olvassa el ezeket az utasításokat és ovja ezt a kézikönyvet későbbi használatra. Ha további kérdése vannak, kérjük, forduljon forgalmazójához vagy helyi eladójához, akitől megvásárolta a terméket. Ők képzettek és készek a legjobb szolgálatot nyújtani számára 2 évig érvényes. A garancia nem vonatkozik a helytelen szerelés vagy az abnormális kopás okozta károkra. A cég nem vállal semmilyen garanciát a felületi károsodásokat, a termék helytelen eltávolításával és szerelésével. A termékek 10-12 órás napi üzemeltetésre alkalmasak. A termék napi 24 órás felhasználása érvényteleníti a garanciát. Ez a termék garanciája csak a gyártási hibákra vonatkozik.

FIGYELEM!

- Kérjük, a szerelés megkezdése előtt kapcsolja ki az áramellátást és olvassa el ezt az útmutatót.
- Csak szakképzett villanyszerelő szerelhet fel.
- Ennek a lámpatestnek a fényforrása nem cserélhető ki, amikor a fényforrás eléri az élettartamát, az egész lámpatestet ki kell cserélni.
- Csak beltéri használatra.
- Ha a lámpa a lámpatestnek a külső hajlékony kábele vagy zsinorja megsérül, a veszély elkerülése érdekében kizárólag a gyártó, szervizképviselője vagy hasonló kelj.ettségű rendelkező személy cserélhető ki.
- A kábel vagy zsinor rögzítési módja olyan, hogy bármilyen csere csak a gyártó, a szervizképviselője vagy hasonló képesítésű rendelkező személy végezhet.

FIGYELEM! Ne nézzen közvetlenül a LED fénysugárra. A terméket csak névleges feszültséggel vagy a megadott tartományon belül szabhatod. Tilos a sérült védőburkolattal ellátott terméket használni. A terméket tilos kedvezőtlen körülmények között használni, pl. por, víz, nedvesség, rezgések, robbanavezetjes légkör, füst vagy vegyi füst stb. Erős elektromagneses interferencia esetén a termék működése zavart okozhat.

HASZNÁLATI ÚTMUTATÁSOK / KARBANTARTÁS

A karbantartási munkákat akkor kell elvégezni, amikor az áramellátás megszakadt és a termék lehűlt. Csak puha és száraz ruhával tisztítsa. Ne használjon vegyszereket. Ne takarja le a terméket. Biztosítsa a szabad levegő bejutását. A termék melegedhet, ha a hőmérséklet emelkedik. A termék nem cserélhető LED-es fényforrással készült.

SZERELÉS:

A szerelés előtt olvassa el a kézikönyvet. A szerelést csak szakosított villanyszerelő végezheti. Óvatosan kell eljárni. Ez a termék rendelkezik egy szigetelő csatlakozó rendszerrel. A védőföldelés bekötésének elmulasztása áramütést okozhat. Szerelési rajz: lásd az ábrákat. Ellenőrizze a megfelelő mechanikai rögzítést és az elektromos csatlakozást az első használat előtt.

FELSZ ERELÉSI UTASÍTÁS

- Kapcsolja ki a tápellátást a szerelés megkezdése előtt.
- Csavarja le és vegye le a fedelet (lásd az ábrát, 2. rész)
- Fúrjon lyukat a mennyezetbe, hogy rögzítse a lámpát csavarokkal (lásd az ábrát, 3. rész)
- Kösse a vezetékeket (lásd az ábrát, 4. rész), mielőtt rögzítené a lámpát a mennyezeten csavarokkal.
- Csavarja le és rögzítse a fedelet a lámpához (lásd az ábrát, 5. rész)
- Kapcsolja be az áramellátást és teszteje a lámpát.

[ES] INTRODUCCIÓN Y GARANTÍA

Le agradecemos que ha elegido y adquirido la V-TAC. V-TAC le servirá del mejor modo posible. Pedimos que antes de comenzar la instalación lea atentamente las presentes instrucciones y las guarde en un lugar adecuado para consultas posteriores. En caso de dudas o preguntas, póngase, por favor, en contacto con el representante o suministrador más cercano de quien ha comprado el producto. El será debidamente instruido y dispuesto para atenderle de la mejor manera posible. La garantía tendrá una duración de 2 años, contados a partir de la fecha de la compra. La garantía no será aplicable a daños ocasionados por instalación incorrecta o gasto inhabitual. La empresa no otorgará garantía para daños de superficies de cualquier tipo generados por su eliminación e instalación incorrectas. Los productos tendrán explotación adecuada durante unas 10-12 horas diarias. La explotación de 24 horas diarias llevará a la anulación de la garantía. La garantía cubrirá solo defectos de producción de fábrica.

ADVERTENCIA:

- Apague la alimentación y lea estas instrucciones antes de empezar la instalación.
- Instalación solo por electricista certificado.
- La fuente de luz de esta iluminación no es intercambiable; Cuando llega al final de su vida útil, se debe reemplazar toda la iluminación.
- Solo para uso en interiores
- Si el cable flexible externo o el cordón de esta luminaria está dañado, deberá ser reemplazado exclusivamente por el fabricante o su agente de servicio o una persona calificada similar para evitar un peligro.
- El método de fijación del cable o alambre debera ser tal que solo pueda ser reemplazado por el fabricante, su representante de servicio o una persona con calificaciones similares.

¡ADVERTENCIA! No mire directamente al haz de luz del LED. El producto solo puede alimentarse con la tensión nominal o la tensión en la gama especificada. Está prohibido utilizar el producto con la tapa protectora dañada. El producto no debe ser utilizado en condiciones adversas, como, por ejemplo, en la existencia de polvo, agua, humedad, vibraciones, atmósferas explosivas, vapores o vapores químicos, etc. En áreas de alta perturbación electromagnética, la operación del producto puede ser interrumpida

INSTRUCCIONES DE USO / MANTENIMIENTO

Todas las operaciones de mantenimiento deben realizarse después de apagar la alimentación y esperar que el producto enfríe. Solo limpiar con un paño suave y seco. No use detergentes químicos. No cubra el producto. Asegure el libre acceso del aire. El producto se puede calentar a una temperatura más alta. El producto está diseñado con una fuente de luz LED no reemplazable.

INSTALACIÓN:

Lea las instrucciones antes de la instalación. La instalación debe ser realizada por un electricista cualificado. Tenga cuidado. El producto tiene una toma/terminal com protección. Se a saída de segurança não estiver ligada, existe um risco de choque elétrico. Plano de instalação: veja as figuras. Antes de primeira utilização, verifique a fixação mecânica adequada e o cabo de alimentação.

INSTRUÇÕES DE INSTALAÇÃO

- Antes de começar a instalação, desligue a fonte de alimentação.
- Gire e remova a tampa (veja a figura Parte 2).
- Faça um furo no teto para fixar a lâmpada com a ajuda de parafusos (veja a figura Parte 3).
- Ligue os fios (ver Figura 4) antes de fixar a lâmpada no teto com os parafusos.
- Gire e trave a tampa na lâmpada (veja a figura Parte 5)
- Ligue a fonte de alimentação e teste a lâmpada.

[PT] INTRODUÇÃO E GARANTIA

Agradecemos que escolheu e adquiriu o produto da V-TAC. A V-TAC irá servir-lhe da melhor maneira possível. Por favor, leia atentamente estas instruções antes da instalação e mantenha este manual para referência no futuro. Se tiver outras dúvidas, entre em contacto com o nosso revendedor ou comerciante local de quem adquiriu o produto. Eles são formados e estão prontos para lhe servem. Uma vez que o produto está a ser vendido por um período de 2 anos a partir da data de compra. A garantia não se aplica a danos causados devido a uma instalação incorrecta ou desgaste invulgar. A empresa não dá nenhuma garantia por danos de qualquer superfície devido à inadequada remoção e instalação do produto. Os produtos são adequados para exploração durante 10-12 horas por dia. A exploração do produto durante 24 horas leva à invalidação da garantia. Este produto tem uma garantia apenas para defeitos de fabricação.

ATENÇÃO:

- DESLIGAR a alimentação antes de iniciar!
- A instalação só pode ser feita por electricistas autorizado.
- A fonte de luz deste iluminação não é intercambiável; quando atingir o fim de sua vida útil, toda a luminaria deve ser substituída.
- Apenas para uso interno
- Se o cabo flexível externo ou cabo desta luminária estiver danificado, deve ser substituído exclusivamente pelo fabricante ou seu agente de serviço ou pessoa similarmente qualificada, a fim de evitar perigos.
- O método de fixação do cabo ou fio deve ser tal que só possa ser substituído pelo fabricante, o seu representante de serviço ou uma pessoa com qualificações semelhantes.

ATENÇÃO! Não olhe diretamente para o feixe de luz LED. O produto só pode ser alimentado com tensão nominal ou tensão dentro da faixa especificada. É proibido usar o produto com a tampa protetora danificada. O produto não deve ser usado em condições adversas, por exemplo, na presença de poeira, água, humidade, vibrações, atmosferas explosivas, vapores ou vapores químicos, etc. Em áreas de forte interferência eletromagnética, o funcionamento do produto pode ser prejudicado.

INSTRUÇÕES DE USO / MANUTENÇÃO

Todas as operações de manutenção devem ser realizadas após desligar a energia e deixar o produto arrefecer. Limpe apenas com um pano macio e seco. Não use produtos químicos de limpeza. Não cubra o produto. Forneça livre acesso de ar. O produto pode ser aquecido a uma temperatura mais alta. O produto está equipado com uma fonte de iluminação LED não substituível.

PAŽNJA! Ne gledajte izravno u LED svjetlosne zrake. Proizvod se može napajati samo s nazivnim naponom ili naponom unutar navedenog raspona. Zabranjena je uporaba proizvoda s oštećenim zaštitnim poklopcem. Proizvod se ne smije koristiti u nepovoljnim uvjetima, kao što je, na primjer, prisutnost prašine, vode, vlage, vibracija, eksplozivne atmosfere , pare ili kemijskih para itd. U područjima jakih elektromagnetskih smetnji funkcioniranje proizvoda može biti oslabljeno.

UPUTE ZA UPORABU / TEHNIČKO ODRŽAVANJE

Svi postupci TEHNIČKOG ODRŽAVANJA moraju se obavljati nakon isključivanja napajanja i hlađenja proizvoda. Čistite samo suhom i mekom krpom. Nemojte koristiti kemikalije za čišćenje. Ne pokrivajte proizvod. Osiguraje neometan protok zraka. Postoji mogućnost da se proizvod zagrije na višu temperaturu. Proizvod je opremljen neizmjenjivim LED izvorom svjetlosti.

UGRADNJA:

Prije ugradnje, molimo pažljivo pročitajte upute. Ugradnju mora izvesti stručan električar. Budite oprezni. Proizvod ima zaštitni kontakt / radnu klemu. Ako zaštitni priključak ne bude spojen, postoji opasnost od strujnog udara. Shema za ugradnju: pogledajte sliku. Prije prve uporabe, molimo provjerite dali je izvršeno ispravno mehaničko pričvršćivanje i kabel za napajanje.

UPUTE ZA UGRADNJU

- Prije početka ugradnje, molimo isključite napajanje.
- Okrenite i uklonite poklopac (pogledajte sliku-Dio 2).
- Izbušite rupu na stropu kako biste svjetiljku pričvrstili vijcima (pogledaje slika-Dio 3).
- Spojite žice (pogledaje slika-Dio 4) prije nego što vijcima pričvrstite svjetiljku na strop.
- Okrenite i blokirajte poklopac na svjetiljci (pogledaje slika-Dio 5)
- Uključite napajanje i probajte dali svjetiljka koja ste ugradili funkcionira pravilno.

[HR] UVOD I JAMSTVO

Hvala vam, što ste odabrali i kupili tvrtke Vi-Tek (V-TAC). Vi-Tek (V-TAC) ce vam poslužiti na najbolji mogući način. Molimo, pažljivo pročitajte ove upute prije instalacije i spremite upute za buduću uporabu. Ako imate dodatnih pitanja, molimo obratite se najbližodavcu ili lokalnom trgovcu gdje ste kupili ovaj proizvod. Oni su osposobljeni i spremni vam pomognu na najbolji način. Jamstvo za ovaj proizvod vrijedi za razdoblje od 2 godine, počevši od dana kupnje. Jamstvo se ne odnosi na štetu, nastalu nepravilnom ugradnjom ili neuobičajenim habanjem. Tvrtka ne jamči za štete koje nastanu po bilo kojoj površini proizvoda, zbog nepravilne demontaže odnosno i ugradnje proizvoda. Ovi proizvodi su prikladni za 10-12 sati rada dnevno. Uporaba proizvod 24 sata dnevno čini ovu jamstvo nevažećim. Jamstvo za ovaj proizvod dano je samo za nedostatke koji su nastali samo tijekom njegove proizvodnje.

UPOZORENJE:

- Molimo pročitajte ove upute i isključite napajanje prije početka ugradnje.
- Ugradnju može obavlti samo stručni električar
- Svjetlosna tijela ove svjetiljke nije zamjenjiv. Kada svjetlosno tijelo dođe do kraja života, treba zamijeniti cijelu svjetiljku.
- Samo za unutarnju uporabu
- Ako su vanjski fleksibilni kabel ili kabel ovog svjetiljke oštećeni, proizvođač ili njegov serviser ili slična kvalificirana osoba zamijenit će ga isključivo kako bi se izbjegla opasnost.
- Način ubrzičivanja kabela ili električnih vodiča mora biti takav, da zamjenu istih može izvršiti proizvođač, njegov ovlašteni zastupnik serviserne mreže ili osoba sa sličnom strukom.

ПРЕДУПРЕЖДЕНИЕ! Мъж контъте катеделбен тъч окетна фшитъс LED. То прдейте дъпрдт ма ефмдрмфеа ме ефдмрмгмеа ме ефдмрмгмеа ме ефдмрмгм