ORNO-LOGISTIC Sp. z o.o.
ul. Rolników 437, 44-141 Gliwice, Poland
tel. (+48) 32 43 43 110, **www.adviti.pl**

PL **TOS LED Naświetlacz**
Instrukcja obsługi

EN TOS LED Floodlight
Operating Instruction

DE TOS LED Scheinwerfer
Bedienungsanleitung

FR Projecteur LED TOS
Instructions d'utilisation

RU TOS LED прожектор
Инструкция по эксплуатации

Model: **AD-NL-6148BL4, AD-NL-6148WL4**

04/2021

8	9	10	11	12	13	14	15	16
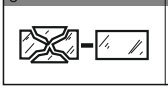								

Wskazówki dotyczące bezpiecznego użytkowania

Przed rozpoczęciem korzystania z urządzenia, należy dokładnie zapoznać się z niniejszą instrukcją obsługi oraz zachować ją na przyszłość. Dokonanie samodzielnych napraw i modyfikacji skutkuje utratą gwarancji. Producent nie odpowiada za uszkodzenia mogące wyniknąć z nieprawidłowego montażu czy eksploatacji urządzenia. Z uwagi na fakt, że dane techniczne podlegają ciągłym modyfikacjom, Producent zastrzega sobie prawo do dokonywania zmian dotyczących charakterystyki wyrobu oraz wprowadzania innych rozwiązań konstrukcyjnych niepogarszających parametrów i walorów użytkowych produktu. Dodatkowe informacje oraz wsparcie techniczne związane z produktem dostępne na www.support.adviti.pl. Orno-Logistic Sp. z o.o. nie ponosi odpowiedzialności za skutki wynikające z nieprzestrzegania zaleceń niniejszej instrukcji. Firma Orno-Logistic Sp. z o.o. zastrzega sobie prawo do wprowadzania zmian w instrukcji - aktualna wersja do pobrania ze strony www.support.adviti.pl. Wszelkie prawa do tłumaczenia/interpretowania oraz prawa autorskie niniejszej instrukcji są zastrzeżone.

1. Wszelkie czynności wykonuj przy odłączonym zasilaniu.
2. Nie zanurzaj urządzenia w wodzie i innych płynach, nie wrzucaj do ognia, nie rozbieraj.
3. Nie przykrywaj urządzenia podczas pracy.
4. Nie obsługuj urządzenia, gdy uszkodzona jest obudowa.
5. Nie otwieraj urządzenia i nie dokonuj samodzielnych napraw.
6. Nie używaj urządzenia niezgodnie z jego przeznaczeniem.
7. Produkt nierozbieralny. W przypadku uszkodzenia źródła światła nie nadaje się do naprawy.
8. Natychmiast wymienić popękany lub uszkodzony klosz lub ekran, szybkę ochronną.
9. Minimalna odległość jaką może mieć oprawa oświetleniowa od miejsc i obiektów oświetlanych.
10. Ryzyko porażenia prądem elektrycznym.
11. Nie współpracuje ze ściemniaczami.
12. Nie patrz bezpośrednio w stronę diod LED z bliskiej odległości.
13. Wyrób zgodny z CE.
14. Klasa ochrony I.
15. Do użytku wewnątrz pomieszczeń i na zewnątrz.
16. Informacja o recyklingu. Każde gospodarstwo jest użytkownikiem sprzętu elektrycznego i elektronicznego, a co za tym idzie potencjalnym wytwórcą niebezpiecznego dla ludzi i środowiska odpadu, z tytułu obecności w sprzęcie niebezpiecznych substancji, mieszanin oraz części składowych. Z drugiej strony zużyty sprzęt to cenny materiał, z którego możemy odzyskać surowce takie jak miedź, cyna, szkło, żelazo i inne. Symbol przekreślonego kosza na śmieci umieszczany na sprzęcie, opakowaniu lub dokumentach do niego dołączonych oznacza, że produktu nie wolno wyrzucać łącznie z innymi odpadami. Oznakowanie oznacza jednocześnie, że sprzęt został wprowadzony do obrotu po dniu 13 sierpnia 2005 r. Obowiązkiem użytkownika jest przekazanie zużytego sprzętu do wyznaczonego punktu zbiórki w celu właściwego jego przetworzenia. Informacje o dostępnym systemie zbierania zużytego sprzętu elektrycznego można znaleźć w punkcie informacyjnym sklepu oraz w urzędzie miasta/gminy. Odpowiednie postępowanie ze zużytym sprzętem zapobiega negatywnym konsekwencjom dla środowiska naturalnego i ludzkiego zdrowia!

Instalacja/Installation/Montage/Установка

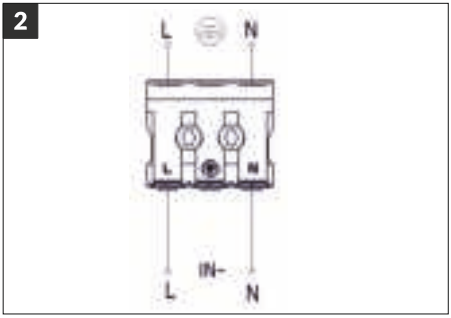

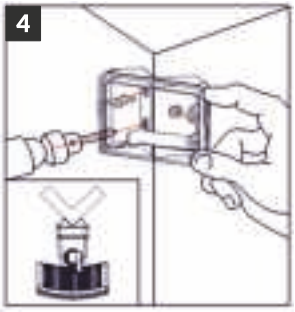

Przeznaczenie/zastosowanie

Naświetlacz przeznaczony jest do stosowania wewnątrz i na zewnątrz budynków (korytarze, klatki schodowe, garaże, pomieszczenia gospodarcze, oświetlenie parkingowe, ogrodowe, posesji, fasad itp.). Jako źródło światła wykorzystuje diody LED SMD 2835. Obudowa wykonana z wytrzymałego tworzywa PC, w połączeniu z estetyczną stylistyką sprawia, że naświetlacz idealnie wkomponowuje się w każde wnętrze.

Instalacja

1. Przed przystąpieniem do instalacji należy upewnić się czy zostało odłączone główne zasilanie.
2. Odkręć śruby w podstawie lampy, aby zdjąć pokrywę zabezpieczającą. Przeciągnij przewody przez otwory w podstawie (rys. 1).
3. Przymocuj dno dla wybranej pozycji za pomocą śrub.
4. Podłącz przewody zgodnie ze schematem podłączenia (rys. 2).
5. Zamontuj pokrywę zabezpieczającą w podstawie lampy.
6. Włącz główne zasilanie i przetestuj działanie urządzenia.

Lampa może również zostać zainstalowana bezpośrednio do ściany (rys.3) lub w narożniku za pomocą specjalnego uchwytu montażowego (rys.4).

Dane techniczne

Napięcie nominalne: 230V~, 50Hz
Moc: 30W
Strumień świetlny: 2200lm
Źródło światła: LED SMD
Temperatura barwowa: 4000K
Barwa światła (oznaczenie): neutralny biały
Wskaźnik oddawania barw Ra/CRI: 85
Trwałość: 50 000h
Liczba cykli włączeniowych: 100 000
Temperatura pracy: -20÷+40°C
Klasa IK (odporność na uderzenia): IK10
Stopień ochrony IP: IP65
Materiał: Poliwęglan PC
Wymiary: 225x171,5x199mm
Waga netto: 0,60kg

Bezpieczeństwo i konserwacja

Konserwację wykonywać należy przy odłączonym zasilaniu.
Czyścić wyłącznie delikatnymi i suchymi tkaninami.
Nie używać chemicznych środków czyszczących.
Nie zakrywać wyrobu.
Zapewnić swobodny dostęp powietrza.

EN

TOS LED Floodlight
Operating Instruction

Directions for safety use

Before using the device, read this Operating Instruction and keep it for future use. Any repair or modification carried out by yourselves results in loss of guarantee. The manufacturer is not responsible for any damage that can result from improper device installation or operation. In view of the fact that the technical data are subject to continuous modifications, the manufacturer reserves a right to make changes to the product characteristics and to introduce different constructional solutions without deterioration of the product parameters or functional quality. Additional information and technical support related to the product is available at www.support.adviti.pl. Orno-Logistic Sp. z o.o. holds no responsibility for the results of non-compliance with the provisions of the present Manual. Orno Logistic Sp. z o.o. reserves the right to make changes to the Manual - the latest version of the Manual can be downloaded from www.support.adviti.pl. Any translation/interpretation rights and copyright in relation to this Manual are reserved.
1. Disconnect power supply before any activities on the product.
2. Do not immerse the device in water or other liquids, do not throw it into fire, do not disassemble it.
3. Do not cover the device during its operation.
4. Do not operate the device when its housing is damaged.
5. Do not open the device and do not repair it by yourselves.
6. Do not use the device contrary to its dedication.
7. The product cannot be dismantled. If the light source is damaged, it cannot be repaired.
8.The chipped globe, screen or protective shield must be replaced immediately.
9.The minimal distance of a light fixture (its light source) from the spots and objects that it's illuminating.
10. Risk of electric shock.
11. The product is not compatible with lighting dimmers.
12. Do not look at LEDs directly from up close.
13. Product compliant with CE standards.
14. Protection class I.
15. The product is suitable for indoor and outdoor installation.
16. Recycling information. Each household is a user of electrical and electronic equipment, and hence a potential producer of hazardous waste for humans and the environment, due to the presence of hazardous substances, mixtures and components in the equipment. On the other hand, used equipment is valuable material from which we can recover raw materials such as copper, tin, glass, iron and others. The weee sign placed on the equipment, packaging or documents attached to it indicates the need for selective collection of waste electrical and electronic equipment. Products so marked, under penalty of fine, cannot be thrown into ordinary garbage along with other waste. The marking means at the same time that the equipment was placed on the market after August 13, 2005. It is the responsibility of the user to hand the used equipment to a designated collection point for proper processing. Used equipment can also be handed over to the seller, if one buys a new product in an amount not greater than the new purchased equipment of the same type. Information on the available collection system of waste electrical equipment can be found in the information desk of the store and in the municipal office or district office. Proper handling of used equipment prevents negative consequences for the environment and human health!

Intended use/purpose

The floodlight is designed for indoor and outdoor use (corridors, staircases, garages, utility rooms, parking, garden lighting, property, facades, etc.). Uses SMD 2835 LEDs as light source. The housing made of resistant PC, and the appealing design makes this floodlight perfectly integrated with all interiors.

Installation

1. Make sure that the main power supply has been disconnected before starting the installation.
2. Remove the screws in the lamp base to remove the protective cover. Pull the wires through the holes in the base (fig.1).
3. Fix the bottom for the selected position with screws (fig.3, fig.4).
4. Connect the wires according to the wiring diagram (fig. 2).
5. Mount the protective cover in the lamp base. Turn on the main power and test the operation of the unit.

The floodlight can also be installed directly to the wall (fig.3) or in a corner with a special mounting bracket (fig.4).

Technical data

Nominal voltage: 230V~, 50Hz
Power: 30W
Luminous flux: 2200lm
Light source: LED SMD
Color temperature: 4000K
Light color (designation): neutral white
Color rendering index Ra/CRI: 85
Lifespan: 50 000h
Number of switching cycles: 100 000

Technical data

Working temperature: -20÷+40°C
Impact protection IK (shock resistance): IK10
Ingress protection IP: IP65
Material: Polycarbonate PC
Dimensions: 225x171.5x199mm
Net weight: 0.60kg

Safety and maintenance

Any maintenance shall be carried out after the power source has been switched off.
Clean with dry and delicate cloths only.
Do not use chemical cleansers.
Do not cover the product.
Provide free air access.

DE TOS LED Scheinwerfer
Bedienungsanleitung

Anweisungen zur sicheren Verwendung

Bevor Sie das Gerät in Betrieb nehmen, lesen Sie bitte die Bedienungsanleitung und bewahren Sie diese zum späteren Nachschlagen auf. Die Durchführung eigenmächtiger Reparaturen und Modifikationen hat den Verlust der Garantie zur Folge. Der Hersteller haftet für Beschädigungen nicht, die sich aus der nicht fachgerechten Montage oder Einsatz der Anlage ergeben. Da technische Daten ständigen Modifikationen unterliegen, behält sich der Hersteller das Recht vor, Änderungen bezüglich Erzeugnischarakteristik und anderer Konstruktionsänderungen vorzunehmen, die Parameter und Nutzwerte des Produkts nicht beeinträchtigen. Weitere Informationen und technische Unterstützung zu diesem Produkt finden Sie unter www.support.adviti.pl. Firma Orno-Logistic Sp. z o.o. behält sich das Recht vor, Änderungen in der Bedienungsanleitung vorzunehmen - aktuelle Version zum Herunterladen unter www.support.adviti.pl. Alle Rechte an Übersetzung/Dolmetschen und Urheberrechten an dieser Bedienungsanleitung sind vorbehalten.

1. Alle Arbeiten dürfen nur bei abgeschalteter Stromversorgung durchgeführt werden.
2. Tauchen Sie das Gerät nicht in Wasser oder andere Flüssigkeiten, werfen Sie es nicht ins Feuer, zerlegen Sie es nicht.
3. Bei der Arbeit decken Sie die Einrichtung nie ab.
4. Bedienen Sie die Einrichtung nicht, wenn das Gehäuse beschädigt ist
5. Öffnen Sie die Einrichtung nicht und führen Sie keine selbstständigen Reparaturen aus.
6. Verwenden Sie die Einrichtung nur ordnungsgemäß.
7. Das Produkt ist nicht zerlegbar. Im Falle einer Beschädigung der Lichtquelle ist es irreparabel.
8. Gesplitterte oder zerbrochene Teile (Lampenschirm, Abschirmung, Schutzscheibe) müssen sofort ersetzt werden.
9. Den Mindestabstand, den die Leuchte (deren Lichtquelle) von den beleuchteten Orten und Objekten haben muss.
10. Gefahr eines Stromschlags.
11. Das Produkt kann nicht zusammen mit Beleuchtungsdimmern verwendet werden.
12. Schauen Sie nie direkt auf die LEDs aus einem Nahbereich.
13. CE-konformes Gerät.
14. Schutzklasse I.
15. Das Produkt ist für den Einsatz im Innen- und Außenbereich bestimmt.
16. Informationen zum Recycling. Jeder Haushalt ist ein Anwender von Elektro- und Elektronikgeräten und damit ein potenzieller Erzeuger von Abfällen, die für Mensch und Umwelt aufgrund des Vorhandenseins von gefährlichen Stoffen, Gemischen und Komponenten in den Geräten gefährlich sind. Andererseits sind Altgeräte ein wertvoller Rohstoff, aus dem Rohstoffe wie Kupfer, Zinn, Glas, Eisen und andere zurückgewonnen werden können. Das Symbol der durchgestrichenen Mülltonne auf der Verpackung, dem Gerät oder den dazugehörigen Dokumenten, weist auf die Notwendigkeit der getrennten Sammlung von Elektro- und Elektronikaltgeräten hin. Auf diese Weise gekennzeichnete Produkte dürfen unter Strafe nicht zusammen mit anderen Abfällen entsorgt werden. Die Kennzeichnung weist gleichzeitig darauf hin, dass die Geräte nach dem 13 August 2005 in Verkehr gebracht wurden. Es liegt in der Verantwortung des Benutzers, die Altgeräte zur ordnungsgemäßen Behandlung an eine dafür vorgesehene Sammelstelle zu bringen. Informationen über das verfügbare System zur Sammlung von Elektroaltgeräten finden Sie in der Informationsstelle des Ladens und im Magistrat/Gemeindeamt. Ein sachgemäßer Umgang mit Altgeräten verhindert negative Folgen für die Umwelt und die menschliche Gesundheit!

Beschreibung/Anwendung

Der Scheinwerfer ist für den Innen- und Außenbereich (Flure, Treppenhäuser, Garagen, Hauswirtschaftsräume, Parkplätze, Gartenbeleuchtung, Grundstücke, Fassaden usw.) konzipiert. Verwendet als Leuchtmittel SMD 2835 LEDs. Das Gehäuse aus robustem PC-Kunststoff in Verbindung mit ästhetischem Aussehen fügt sich der Scheinwerfer in jeden Innenraum optimal ein.

Montage

1. Stellen Sie sicher, dass die Stromversorgung vor Beginn der Installation unterbrochen wurde.
2. Lösen Sie die Schrauben im Lampenboden, um die Schutzabdeckung zu entfernen. Ziehen Sie die Kabel durch die Löcher im Boden (Abb.1).
3. Befestigen Sie den Boden für die gewählte Position mit Schrauben.
4. Schließen Sie die Kabel entsprechend dem Schaltplan an (Abb. 2).
5. Montieren Sie die Schutzabdeckung in den Lampenboden. Schalten Sie die Stromversorgung ein und testen Sie die Funktion des Gerätes. Die Flutlichtleuchte kann auch direkt an der Wand (Abb.3) oder mit einem speziellen Montagebügel (Abb.4) in einer Ecke montiert werden.

Technische daten

Nennspannung: 230V~, 50Hz
Leistung: 30W
Lichtstrom: 2200lm
Leuchtmittel: LED SMD
Farbtemperatur: 4000K
Lichtfarbe (Bezeichnung): Neutralweiß
Farbwiedergabeindex Ra/CRI: 85
Lebensdauer: 50 000h
Anzahl der Schaltzyklen: 100 000
Arbeitstemperatur: -20÷+40°C
Schutzklasse IK (Stoßfestigkeitsgrad): IK10
Schutzart IP: IP65
Material: Polycarbonat PC
Abmessungen: 225x171,5x199mm
Nettogewicht: 0,60kg

Sicherheit und Wartung

Führen Sie die Wartung durch, wenn die Stromversorgung unterbrochen wird.
Nur mit sanften und trockenen Stoffen reinigen Verwenden.
Sie keine chemischen Reinigungsmittel.
Das Erzeugnis nicht abdecken.
Einen freien Luftzugang sichern.

FR

Projecteur LED TOS
Instructions d'utilisation

Conseils pour une utilisation sûre

Avant d'utiliser l'appareil, veuillez lire attentivement ce manuel et le gardez pour référence future. Toute réparation ou modification non autorisée annulera la garantie. Le fabricant n'est pas responsable des dommages pouvant résulter d'une mauvaise installation ou d'une utilisation incorrecte d'un produit. **L'installation de l'appareil doit être faite par une personne expérimentée et familiarisée avec les réglementations d'installation en vigueur dans un pays donné ou par un électricien**. En raison que la spécification technique est soumise à des modifications constantes, le fabricant se réserve le droit d'apporter des modifications aux caractéristiques du produit et d'introduire d'autres solutions de conception qui ne détériorent pas les paramètres et la façon d'utilisation du produit. Pour des informations supplémentaires et une assistance technique visitez notre site Internet www.support.adviti.pl. Orno-Logistic Sp. z o.o. n'est pas responsable des conséquences du non-respect de ce manuel. L'entreprise Orno-Logistic Sp. z o.o. se réserve le droit d'apporter des modifications au manuel - la version actuelle peut être téléchargée sur www.support.adviti.pl. Tous les droits de traduction / interprétation et les droits d'auteur de ce manuel sont réservés.

1. Effectuez toutes les activités avec l'alimentation coupée.
2. Ne pas plonger l'appareil dans l'eau ou d'autres liquides.
3. Ne couvrez pas l'appareil lors de son utilisation
4. N'utilisez pas l'appareil lorsque le boîtier est endommagé.
5. N'ouvrez pas l'appareil et ne le réparez pas vous-même.
6. N'utilisez pas l'appareil contrairement à son utilisation prévue.
7. Le produit n'est pas démontable. Lorsque la source de lumière est endommagée, elle ne peut pas être réparée.
8. Remplacez immédiatement une verrine, un écran ou un verre de protection qui est fissuré ou endommagé.
9. La distance minimale qu'un luminaire peut avoir par rapport aux lieux et objets éclairés.
10. Risque d'électrocution.
11. Ne fonctionne pas avec les gradateurs.
12. Ne regardez pas directement les LED allumées.
13. Le produit est conforme à la norme CE.
14. Classe de protection I.
15. Le produit est adapté à un usage intérieur.
16. Informations sur le recyclage. Chaque ménage est un utilisateur d'équipements électriques et électroniques et donc un producteur potentiel de déchets dangereux pour l'homme et l'environnement du fait de la présence de substances, mélanges et composants dangereux dans les équipements. D'autre part, les déchets d'équipements sont une matière précieuse à partir de laquelle nous pouvons récupérer des matières premières telles que le cuivre, l'étain, le verre, le fer et autres. Le symbole d'une poubelle barrée d'une croix placée sur l'équipement, l'emballage ou les documents qui y sont joints indique la nécessité d'une collecte sélective des déchets d'équipements électriques et électroniques. Les produits ainsi marqués, sous peine d'amende, ne peuvent être éliminés avec les déchets ordinaires avec les autres déchets. Le marquage signifie également que l'équipement a été mis sur le marché après le 13 août 2005. Il est de la responsabilité de l'utilisateur de remettre les équipements usagés à un point de collecte désigné pour un traitement approprié. L'équipement usagé peut également être retourné au vendeur en cas d'achat d'un nouveau produit en quantité n'excédant pas celle de l'équipement neuf acheté du même type. Les informations sur le système de collecte des déchets d'équipements électriques sont disponibles au point d'information du magasin et au bureau municipal. Une manipulation correcte des équipements de traitement des déchets permet d'éviter les conséquences négatives pour l'environnement et la santé humaine!

Caractéristique / application

Le projecteur est conçu pour un usage intérieur et extérieur (couloirs, escaliers, garages, buanderies, éclairage de parking, éclairage de jardin, propriété, façades, etc.) Il utilise des LED SMD 2835 comme source lumineuse. Le boîtier est fabriqué en plastique PC durable, associé à une conception esthétiquement plaisante, le projecteur s'intègre parfaitement à tout intérieur.

Installation

1. Assurez-vous que l'alimentation principale est débranchée avant de procéder au montage.
2. Desserrez les vis de la base de la lampe pour retirer le couvercle de protection. Tirez les câbles à travers les trous de la base (fig. 1).
3. Fixez le fond dans la position choisie à l'aide de vis.
4. Connectez les fils selon le schéma de câblage (fig. 2).
5. Montez le couvercle de protection sur la base de la lampe.
6. Activez l'alimentation principale et testez le fonctionnement.

La lampe peut également être montée directement sur le mur (fig.3) ou dans un coin à l'aide d'un support de montage spécial (fig.4).

Caractéristiques techniques

Tension nominale: 230V~, 50Hz
Puissance: 30W
Flux lumineux: 2200lm
Source de lumière: LED SMD
Temp. de couleur: 4000K
Teinte de couleur (désignation): blanc neutre
Indice de rendu des couleurs Ra/CRI: 85
Durée de vie: 50 000h
Nombre de cycles de commutation: 100 000
Température de travaille: -20÷+40°C
Indice de protec. IK (résist. aux chocs): IK10
Indice de protection: IP65
Matériel : Polycarbonate PC
Dimensions: 225x171,5x199mm
Poids net: 0,60kg

Nettoyage et maintenance

La maintenance doit être effectuée avec une alimentation électrique coupée.
Nettoyez uniquement avec des tissus délicats et secs.
N'utilisez pas de nettoyants chimiques.
Ne couvrez pas le produit.
Assurer l'accès libre de l'air.

RU

TOS LED прожектор
Инструкция по эксплуатации

Советы по безопасному использованию

Перед использованием устройства следует прочитать настоящее руководство по эксплуатации и сохранить его для дальнейшего использования. Проведение самостоятельных ремонтов и модификаций вызывает потерю гарантии. Производитель не несет ответственности за повреждения, которые могут возникнуть в результате неправильного монтажа или эксплуатации оборудования. Монтаж устройства должен выполняться опытным лицом, знакомым с соответствующими правилами установки в данной стране, или электриком. В связи с тем, что технические данные подвержены постоянным изменениям, производитель оставляет за собой право вносить изменения в характеристики изделия и внедрять другие конструкционные решения, которые не ухудшают параметры и функциональные значения изделия.
Дополнительная информация и техническая поддержка, относящиеся к продукту, доступны на сайте www.support.adviti.pl. Компания Orno-Logistic Sp. z o.o. не несет ответственности за последствия несоблюдения рекомендаций в настоящем руководстве. Компания Orno-Logistic Sp. z o.o. оставляет за собой право вносить изменения в руководство - текущую версию можно скачать с сайта www.support.adviti.pl.
Все права на письменный/устный перевод и авторские права на настоящ
1. Любые операции выполняются при отключенном электропитании.
2. Не погружать устройство в воду или другие жидкости.
3. Не накрывать устройство во время работы.ую инструкцию защищены.
4. Не использовать устройство, если корпус поврежден.
5. Не открывать устройство и не производить ремонт самостоятельно.
6. Не использовать устройство не по назначению.
7. Изделие нельзя разобрать. В случае повреждения источника света прибор не подлежит ремонту.
8. Немедленно заменить треснувший или поврежденный плафон или экран, защитное стекло.
9. Минимальное расстояние, на котором может находиться светильник от освещаемых мест и предметов.
10. Опасность поражения электрическим током.
11. Не работает с диммерами.
12. Не смотрите прямо на луч света с близкого расстояния.
13. Изделие соответствует CE.
14. Класс защиты I.

15. Продукт подходит для использования внутри помещений.
16. Информация об утилизации. Каждое хозяйство является пользователем электрического и электронного оборудования и, следовательно, потенциальным производителем опасных для людей и окружающей среды отходов по причине присутствия в оборудовании опасных веществ, смесей и компонентов. С другой стороны, использованное оборудование является ценным материалом, из которого можно извлечь сырье, такое как медь, олово, стекло, железо и другие. Условное обозначение перечеркнутого мусорного бака, размещенное на оборудовании, упаковке или прикрепленных к нему документах, указывает на необходимость селективного сбора отходов электрического и электронного оборудования. Изделия, обозначенные таким образом, не могут быть выброшены в обычный мусор вместе с другими отходами, в противном случае за это грозит штраф. Маркировка означает, что оборудование появилось на рынке после 13 августа 2005 года.
Пользователь обязан передать использованный прибор в указанный пункт сбора для дальнейшей его переработки. Использованное оборудование также может быть передано продавцу, в случае покупки нового изделия в количестве не больше, чем новое приобретаемое оборудование такого же вида. Информацию о доступной системе сбора использованного электрического оборудования можно получить в информационном пункте магазина и в городском либо районном управлении. Правильное обращение с использованным оборудованием предотвращает негативные последствия для окружающей среды и здоровья человека!

Назначение/применение

Светильник предназначен для применения внутри и снаружи зданий (коридоры, подъезды, гаражи, подсобные помещения, освещение парковок, садов, приусадебной территории, фасадов и др.). В качестве источника света используются светодиоды SMD 2835. Корпус, выполненный из прочного PC пластика в сочетании с эстетической стилистикой позволит светильнику идеально вписаться в любой интерьер.

Установка

1. Прежде чем приступить к установке, следует убедиться, что основное питание отключено.
2. Ослабить винты в основании светильника, чтобы снять защитную крышку. Протянуть провода через отверстия в основании (рис. 1).
3. Закрепить дно в выбранном положении с помощью винтов.
4. Подключить провода в соответствии со схемой подключения (рис. 2).
5. Установить защитную крышку в основании лампы.
6. Включить основное питание и проверить работу устройства.
Светильник также можно установить непосредственно на стене (рис. 3) или в углу с помощью специального монтажного кронштейна (рис. 4).

Технические данные

Номинальное напряжение: 230V~, 50Hz
Мощность: 30W
Световой поток: 2200лм
Источник света: LED SMD
Цветовая температура: 4000K
Цветность света (обозначение): нейтральный белый
Индекс цветопередачи Ra/CRI: 85
Срок службы: 50 000h
Количество циклов переключения: 100 000
Рабочая температура: -20÷+40°C
IK-код (уровень ударопрочности): IK10
Степень защиты IP: IP65
Материал: Поликарбонат PC
Размеры: 225x171.5x199мм
Вес нетто: 0,60кг

Безопасность и техническое обслуживание

Техническое обслуживание следует проводить при отключенном питании.
Чистить исключительно мягкой и сухой тканью.
Не использовать химические чистящие средства.
Не прикрывать изделие.
Обеспечить свободный доступ воздуха.