

Handleiding

P1 Passieve Poort Splitter

Stap 1: Sluit de P1 Passieve Poort Splitter aan op de P1 Poort van uw slimme meter

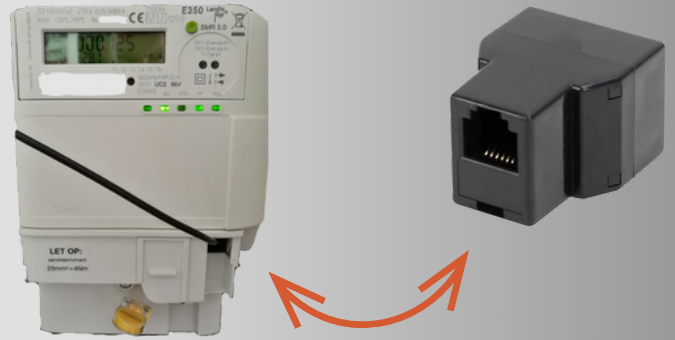

Stap 2: Sluit uw apparaten aan op de 2 ingangen

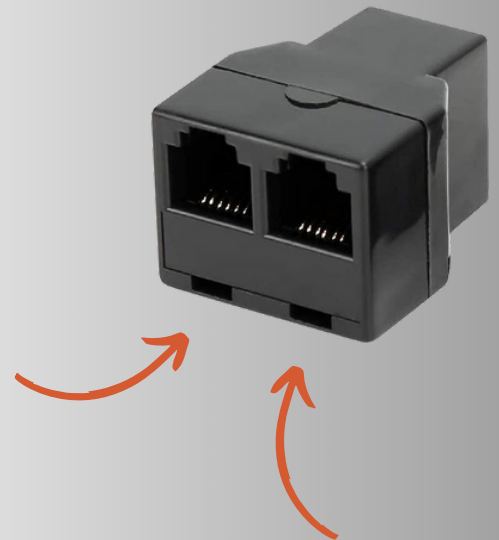

LET OP: Deze splitter is passief, wat betekent dat er geen extra vermogen geleverd kan worden indien nodig in uw situatie.