



**KRAEK**

## TIJD KALENDER INSTELLEN

1. De kroon voor het aanpassen van de tijd bevindt zich aan de rechterkant van de horlogekast. Verwijder de plastic schijf en trek de kroon voorzichtig uit de kast.
2. Draai de kroon om de tijd in te stellen en als u klaar bent, duwt u de kroon terug naar zijn oorspronkelijke positie.
3. Sommige van onze horloges hebben de mogelijkheid om zowel de datum als de tijd aan te passen. Je gebruikt dezelfde pin (kroon) om de tijd en datum aan te passen. 4. De pin kan maximaal twee klikken worden uitgetrokken. De eerste gaat over de breedte van een vingernagel, door in dit stadium aan de pin te draaien, wordt de datum aangepast. Met de tweede en laatste klik kun je de tijd van het horloge aanpassen.
5. De beschikbare data lopen op tot 31 dagen. Maanden die geen 31 dagen hebben, moeten

handmatig worden aangepast op de eerste van de volgende maand. Het horloge doet dit niet automatisch.





## STOPWATCH INSTELLINGEN

1. Je hebt 3 knoppen aan de zijkant. Als je op de bovenste knop drukt, zie je direct de onderste secondewijzer lopen. Links zie je de minuten lopen; dit is de stopwatch.
2. De rechterhand geeft de uren aan, maar niet voor de stopwatch, maar voor de huidige tijd.
3. Met de middelste knop kun je de tijd instellen en daarmee de wijzerplaat in uren. Dit doe je door de knop van het horloge af te trekken, waarna je aan de knop kunt draaien.
4. Je hebt ook de onderste knop die de stopwatch reset. Met de bovenste knop pauzeer je de stopwatch en vervolgens kun je hem resetten zodra hij gepauzeerd is met de onderste knop. Dit werkt alleen in deze volgorde.

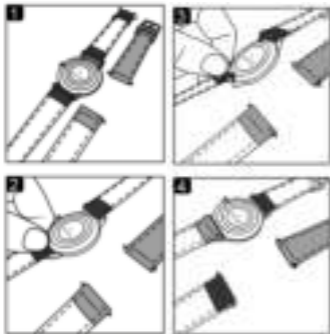

### **EASY-CLICK BANDJE VERWISSELEN**

1. Leg uw horloge en uw nieuwe band ondersteboven.
2. Trek de stalen kogel/ pen naar binnen.
3. Het bandje komt nu los. Zorg ervoor dat eventuele pinnen niet wegschieten of zoekraken.
4. Plaats het nieuwe bandje in tegenovergestelde stappen als het los maken. Volg alle stappen voor de andere helft van uw bandje. Test of alles goed vastzit en dan heb je de bandjes gewisseld.

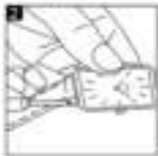
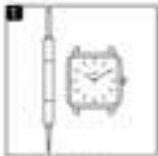

### IJZEREN PEN BANDJE VERWISSELEN

1. Pak je horloge en de meegeleverde ijzeren pen.
2. Zorg ervoor dat uw pen zich met de vorkzijde tussen de band en het horloge bevindt. Wrik heen en weer totdat het bandje loskomt. Doe dit met beide banden. Zorg ervoor dat eventuele pinnen niet wegglijden of verloren gaan.
3. Voeg het nieuwe bandje toe en controleer of de banden goed vastzitten.



### PRIKPEN BANDJE VERWISSELEN

1. Neem je horloge en de bijgeleverde punaise.
2. Neem het horloge en gebruik de pin om het bandje aan de zijkant van het horloge los te maken. Zorg ervoor dat eventuele pinnen niet wegglijden of verloren gaan.
3. Bevestig het nieuwe bandje en zorg ervoor dat deze goed vastzit. Volg alle stappen voor de andere helft van je band. U heeft nu uw bandje vervangen.

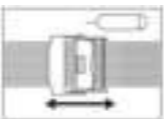
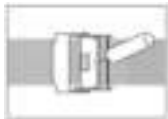
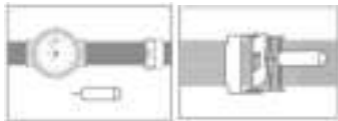

## MESH BANDJE MAAT VERANDEREN

1. Pak een punaise, paperclip of pincet.
2. Steek uw gereedschap in de sleuf en til de plaatklem op.
3. Draai het bandje en verplaats de gesp naar de gewenste positie.
4. Duw tenslotte de klem (stevig) terug naar de eerste positie om hem vast te zetten. **Belangrijk!** Aan de achterkant van de mesh band zitten ribbels voor de maat. Dit is slechts een indicatie. U kunt de band zo klein maken als u zelf wilt. Er moet echter meer kracht worden uitgeoefend, maar het zal het bandje niet breken.



## STALEN BANDJE MAAT VERANDEREN

1. Pak het bijgeleverde gereedschap en open het.
2. De pin in de stalen band heeft twee kanten. Een bolle kant en een met schroefdraad. Steek de pin van het gereedschap aan de bolle kant. Dus **niet** aan de kant met schroefdraad. draai totdat de pin eruit klikt. Of steek een paperclip of pincet in het gaatje aan de zijkant van de band en druk de pin naar buiten. Tik zachtjes op de pin met een kleine hamer totdat deze aan de andere kant uit de band komt. Pak de pin vast en trek hem eruit.
3. Verwijder of voeg de vereiste bandschakels toe. Als je meer dan één bandschakel verwijdert, verwijder dan evenveel bandschakels aan beide kanten om de band gelijk en symmetrisch te houden.
4. Na het verwijderen of toevoegen van het vereiste aantal bandschakels, installeert u de pinnen opnieuw in de tegenovergestelde stappen als het verwijderen van de pinnen.



## WATERDICHTHEID

De KRAEK horloges zijn 3 ATM waterdicht. Dit betekent dat ze bestand zijn tegen spatwater, zoals handen wassen of lichte regen, maar zware blootstelling kan het artikel beschadigen. Houd er rekening mee dat onze producten niet geschikt zijn voor douchen, baden, zwemmen, snorkelen, vissen of ander water gerelateerd werk. De sieraden kunnen worden blootgesteld aan lichte spetters van bijvoorbeeld handen wassen of regen.

## GARANTIE

De wettelijke garantie is van toepassing op alle artikelen die u bij ons koopt. Wettelijke garantie houdt in dat een product is of moet doen wat de consument er redelijkerwijs van mag verwachten. Daarnaast geven wij ook onze eigen garantie op sieraden en horloges. Op de productpagina vindt u de door ons verstrekte aanvullende garantie. Deze extra garantie heeft geen invloed op de wettelijke garantie. Wij bieden standaard 2 jaar garantie op onze horloges en bandjes die apart aangekocht worden en 1 jaar garantie op onze sieraden vanaf de dag van aankoop. De garantie dekt de meest voorkomende fabricage- en materiaalfouten. In de meeste gevallen valt schade aan het uurwerk, de klok of het glas onder de garantie. De garantie is niet geldig in de volgende gevallen:

- Het product is beschadigd door onjuist gebruik (zoals krassen of schade door een val)

- Schade veroorzaakt door reparaties of modificaties uitgevoerd door een derde partij zonder voorafgaande toestemming van KRAEK.
- Schade of storingen veroorzaakt door water of vuur (contact met water moet worden vermeden)
- Externe veranderingen veroorzaakt tijdens normaal gebruik van het product, zoals verkleuring van de leren banden, krassen op de behuizing of glas, etc.
- Vervanging van de batterij, ook als deze tijdens de garantieperiode moet worden vervangen

## BATTERIJ

Wat voor soort batterij wordt er gebruikt en hoe lang gaat deze mee? We gebruiken in al onze horloges een standaard knoopcelbatterij. De batterij gaat minimaal 2 jaar mee. Daarna kunt u de batterij in de meeste horloge- en fijne juwelierszaken vervangen.

## KRAEK ARTIKELN SCHOONMAKEN

- **Klok:** De klok is gemaakt van gehard mineraalglas, je kunt hem schoonmaken met een droge, zachte en pluisvrije doek. Gebruik geen schoonmaakmiddelen of chemische polijstmiddelen, omdat deze de afwerking kunnen beschadigen.
- **Leer:** Gebruik voor alle andere banden van echt leer een leerreiniger die in de meeste schoenen- en leerwinkels verkrijgbaar is.