

# My Passport™ Ultra

Draagbare harde schijf

Gebruikershandleiding

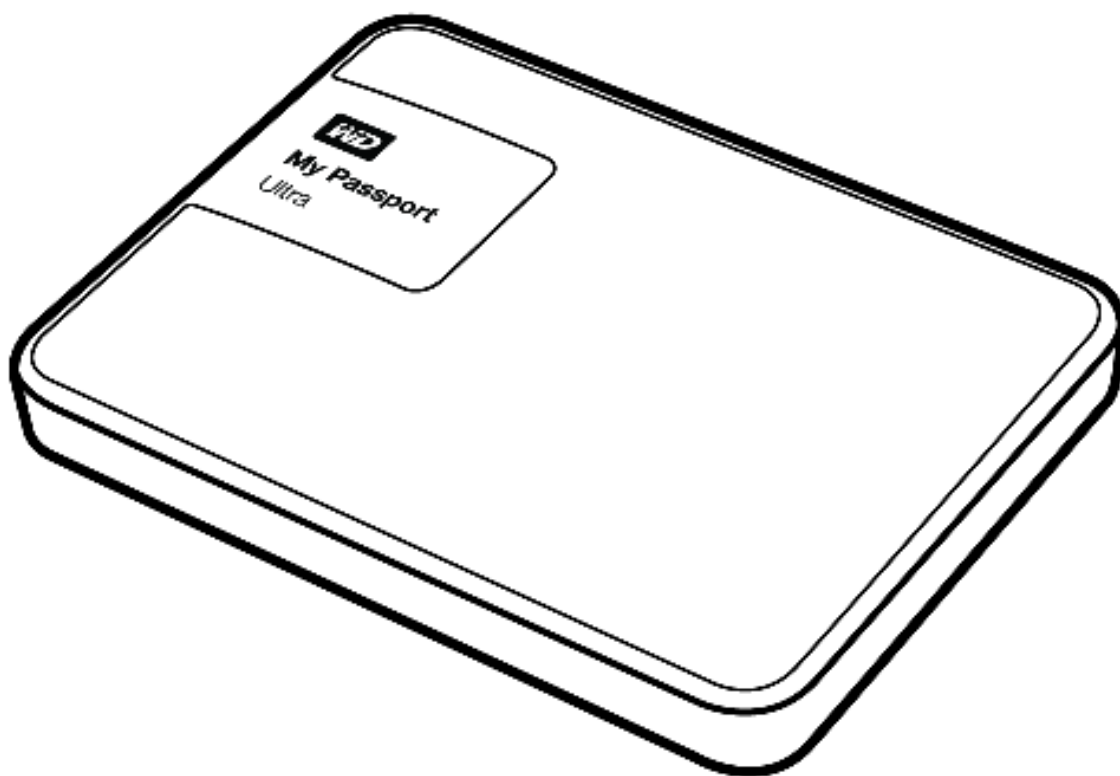

## WD-service en -ondersteuning

Mocht u tegen een probleem aanlopen, geeft u ons dan eerst de kans om dit te verhelpen voordat u dit product retourneert. De meeste technische vragen kunnen beantwoord worden via de Kennisbank of via onze ondersteuning per e-mail. Kijk voor meer informatie op <http://support.wd.com>. Als het antwoord niet aanwezig is of als het uw voorkeur geniet, neemt u dan contact op met WD™ via het voor u beste onderstaande telefoonnummer.

Uw product bevat tijdens de garantieperiode 30 dagen gratis telefonische ondersteuning. Deze periode van 30 dagen begint op de dag dat u voor het eerst telefonisch contact hebt met de technische ondersteuning van WD. E-mailondersteuning is gratis gedurende de hele garantieperiode en onze uitgebreide kennisbank is dag en nacht beschikbaar. Om op de hoogte te blijven van nieuwe eigenschappen of diensten, kunt u uw product online registreren op <http://register.wd.com>.

### Online-ondersteuning krijgen

Bezoek onze website voor productondersteuning op <http://support.wd.com> en kies uit de volgende onderwerpen:

- **Downloads:** download stuurprogramma's, software en updates voor uw WD-product.
- **Registration** (Registratie): registreer uw WD-product om de nieuwste updates en speciale aanbiedingen te ontvangen.
- **Garantie en RMA-diensten:** voor garantie, productvervanging (RMA), RMA-status en informatie over herstel van gegevens.
- **Knowledge Base** (Kennisbank): zoek op Keyword (trefwoord), Phrase (zinsdeel) of Answer ID (antwoord-id).
- **Installatie:** ontvang online-installatiehulp voor uw WD-product of -software.
- **WD Community:** maak contact met andere WD-gebruikers en deel uw ervaring.

## Contact opnemen met de technische ondersteuning van WD

Zorg dat u het serienummer van uw WD-product en informatie over de versie van uw systeemhardware en -software bij de hand hebt wanneer u voor ondersteuning contact met WD opneemt.

<b>Noord-Amerika</b>		<b>Europa (gratis)*</b>	00800 ASK4 WDEU (00800 27549338)
Engels	800.ASK.4WDC (800.275.4932)	Europa	+31 880062100
Spaans	800.832.4778	Midden-Oosten	+31 880062100
Mexico	001 8002754932	Afrika	+31 880062100
		Rusland	8 10 8002 335 5011
<b>Zuid-Amerika</b>		<b>Aziatische en Pacifische landen</b>	
Chili	1230 020 5871	Australië	1800 429 861 / 0011 800 2275 4932
Colombia	009 800 83247788	China	800 820 6682 / 400 627 6682
Venezuela	0800 100 2855	Hongkong	3057 9031
Peru	0800 54003	India	1800 200 5789 / 1800 419 5591
Uruguay	000 413 598 3787	Indonesië	001 803 852 3993
Argentinië	0800 4440839	Japan	0800 805 7293
Brazilië	0800 7704932	Korea	02 2120 3415
	0021 800 83247788	Maleisië	1800 817 477
		Nieuw-Zeeland	0508 555 639 / 00800 2275 4932
		Filipijnen	1800 1855 0277
		Singapore	1800 608 6008
		Taiwan	0800 225 593
		Thailand	00 1800 852 5913
		Andere landen	+86 21 2603 7560

\* Gratis telefoonnummer beschikbaar in de volgende landen: Oostenrijk, België, Tsjechië, Denemarken, Frankrijk, Duitsland, Ierland, Italië, Nederland, Noorwegen, Polen, Slowakije, Spanje, Zweden, Zwitserland, Verenigd Koninkrijk

# Inhoudsopgave

WD-service en -ondersteuning . . . . .	ii
Online-ondersteuning krijgen . . . . .	ii
Contact opnemen met de technische ondersteuning van WD . . . . .	iii
<b>1 Informatie over uw WD-station . . . . .</b>	<b>1</b>
Kenmerken . . . . .	1
Inhoud van het pakket . . . . .	2
Optionele accessoires . . . . .	2
Compatibiliteit met besturingssystemen . . . . .	3
Formattering van station. . . . .	3
Beschrijving van het uiterlijk . . . . .	4
USB 3.0-aansluiting . . . . .	4
Led voor voeding/activiteit . . . . .	4
Uw station registreren. . . . .	4
Voorzorgsmaatregelen . . . . .	4
<b>2 Het station aansluiten en aan de slag gaan . . . . .</b>	<b>5</b>
Het station aansluiten. . . . .	5
Aan de slag met WD-software . . . . .	6
<b>3 Een back-up maken van bestanden . . . . .</b>	<b>12</b>
De werking van de back-upfunctie. . . . .	12
Een back-up maken van bestanden. . . . .	14
<b>4 Bestanden terugzetten . . . . .</b>	<b>19</b>
De werking van de terugzetfunctie . . . . .	19
Bestanden terugzetten . . . . .	19
<b>5 Het station vergrendelen en ontgrendelen . . . . .</b>	<b>22</b>
Het station beveiligen met een wachtwoord . . . . .	22
Het station ontgrendelen . . . . .	23
WD Security WD Security of WD Drive Utilities . . . . .	24
Met het hulpprogramma WD Drive Unlock. . . . .	24
Uw wachtwoord wijzigen . . . . .	25
De vergrendelingsfunctie van de schijf uitschakelen . . . . .	26
<b>6 Het station beheren en aanpassen . . . . .</b>	<b>28</b>
De status van het station controleren. . . . .	28
Het station wissen . . . . .	29
De functie Station wissen gebruiken. . . . .	30
Vijf ongeldige wachtwoorden gebruiken. . . . .	31

Het station registreren .....	32
De WD-software en -schijfkopie herstellen .....	33
De sluimerfunctie van het station instellen .....	33
Het WD Quick View-pictogram gebruiken .....	34
De status van het station controleren .....	34
Pictogrammeldingen beheren .....	35
Het station veilig loskoppelen .....	35
<b>7 De software beheren en aanpassen .....</b>	<b>36</b>
Naar software-updates zoeken .....	36
Uw cloudserviceaccount configureren .....	37
De WD-software verwijderen .....	39
<b>8 Het station met een Mac-computer gebruiken .....</b>	<b>40</b>
De schijf opnieuw formatteren .....	40
De WD-software en -schijfkopie herstellen .....	40
<b>9 Problemen oplossen .....</b>	<b>41</b>
Het station installeren, partitioneren en formatteren .....	41
Veelgestelde vragen .....	41
<b>A Het SES-stuurprogramma installeren .....</b>	<b>43</b>
Installeren op Windows Vista-computers .....	43
Installeren op Windows 7 en Windows 8-computers .....	45
<b>B Conformiteit en garantie-informatie .....</b>	<b>48</b>
Wettelijke conformiteit .....	48
FCC Klasse B-informatie .....	48
Verklaring ICES-003/NMB-003 .....	48
Veiligheidsnaleving .....	48
CE-conformiteit voor Europa .....	49
KC-aankondiging (alleen voor de Republiek Korea) .....	49
Conformiteit met milieuwetten (China) .....	49
Garantie-informatie .....	49
Service verkrijgen .....	49
Beperkte garantie .....	50
GNU General Public License ("GPL") .....	50
<b>Index .....</b>	<b>52</b>

## 1

## Informatie over uw WD-station

Welkom bij uw My Passport™ Ultra draagbare harde schijf. Dit station biedt hoge capaciteit in een slank mobiel apparaat. Het biedt supersnelle USB 3.0-verbindingsopties, lokale en cloud-back-up en wachtwoordbeveiliging met hardwareversleuteling om uw bestanden tegen ongeautoriseerd gebruik te beschermen.

Dit inleidende hoofdstuk behandelt de volgende onderwerpen:

- [Kenmerken](#)
- [Inhoud van het pakket](#)
- [Compatibiliteit met besturingssystemen](#)
- [Formattering van station](#)
- [Beschrijving van het uiterlijk](#)
- [Uw station registreren](#)
- [Vorzorgsmaatregelen](#)

### Kenmerken

Met een compact ontwerp, een hoge capaciteit en een keuze uit lokale of cloud-back-up, past de My Passport Ultra perfect in het drukke digitale leven van iedereen die vaak onderweg is.

**Supersnelle overdrachtssnelheden:** wanneer het My Passport Ultra-station op een USB 3.0-poort is aangesloten, kunt u met verbluffende snelheid bestanden openen en kopiëren. Verlaag de overdrachtstijden tot drie keer in vergelijking met de overdrachtstijd van USB 2.0.\*

\*De prestaties zijn afhankelijk van hoe u de hardware- en softwareconfiguratie hebt ingesteld.

**Software voor automatische, geplande back-ups:** de WD Backup™-software werkt stil op de achtergrond en beschermt uw gegevens met minimale computerbronnen. Stel de planning zodanig in dat er altijd, eens per week of eens per maand automatisch back-ups worden gemaakt van uw bestanden.

**Lokale en cloudback-ups:** kies waar u de back-ups van uw bestanden wilt opslaan. Maak een back-up van uw bestanden op uw My Passport Ultra-station of in de cloud via Dropbox™.\*

\*Voor back-ups in de cloud is een Dropbox-account vereist. Cloudservices kunnen op elk moment gewijzigd, beëindigd of onderbroken worden en kunnen per land variëren.

**Werkt geweldig samen met Windows® 8:** met de WD Windows 8-app kunt u eenvoudig de digitale media op uw My Passport Ultra-station vinden met uw Windows 8-computer. Uw inhoud wordt automatisch weergegeven en georganiseerd zodat u uw foto's, video's en muziek gemakkelijk kunt vinden en bekijken.

**Ultradun, volledig metalen ontwerp met hoge capaciteit:** dit ultradunne station is dun en snel met veel capaciteit voor uw belangrijke digitale inhoud.

**Compatibiliteit met USB 3.0 en USB 2.0:** met dit ene station krijgt u compatibiliteit met de nieuwste USB 3.0-apparaten en ook achterwaartse compatibiliteit met USB 2.0-apparaten.

**WD Drive Utilities™-software:** registreer uw station, stel de slaaptimer van het station in, voer diagnoses uit en meer met WD Drive Utilities.

**WD Security™-software:** stel wachtwoordbeveiliging en hardwarematige versleuteling in op uw station om uw bestanden te beschermen tegen ongeoorloofd gebruik en ongeoorloofde toegang.

**De duurzame behuizing beschermt de schijf erin:** we weten dat uw gegevens belangrijk voor u zijn. Daarom is de schijf aan de binnenkant gemaakt om te voldoen aan onze strenge vereisten voor duurzaamheid, schokbestendigheid en betrouwbaarheid op de lange termijn. Vervolgens beschermen we het station met een duurzame, prachtige behuizing.

**USB-voeding:** de voeding komt rechtstreeks via de USB-poort van uw computer. Geen aparte stroomvoorziening nodig.

---

**Belangrijk:** Ga naar onze website op <http://www.westerndigital.com> voor de meest recente WD-productinformatie en nieuws. Ga voor de nieuwste software, firmware en productdocumentatie en -informatie naar <http://support.wd.com/downloads>.

---

## Inhoud van het pakket

Zoals afgebeeld in Afbeelding 1 bevat het pakket van het My Passport Ultra-station het volgende:

- My Passport Ultra draagbare harde schijf met de WD Backup-, WD Security-, WD Drive Utilities- en WD Quick View-software
- USB 3.0-kabel
- Snelle installatiehandleiding

## Optionele accessoires

Ga voor meer informatie over optionele accessoires voor WD-producten naar:

VS	<a href="http://www.wdstore.com">www.wdstore.com</a>
Canada	<a href="http://www.wdstore.ca">www.wdstore.ca</a>
Europa	<a href="http://www.wdstore.eu">www.wdstore.eu</a>
Australië	<a href="http://www.wdstore.com.au">www.wdstore.com.au</a>
Singapore	<a href="http://www.wdstore.sg">www.wdstore.sg</a>
Alle andere	Neem contact op met de technische ondersteuning van WD in uw regio. Voor een lijst met contactinformatie voor technische ondersteuning, gaat u naar <a href="http://support.wd.com">http://support.wd.com</a> en raadpleegt u antwoord-id 1048 in de kennisbank.

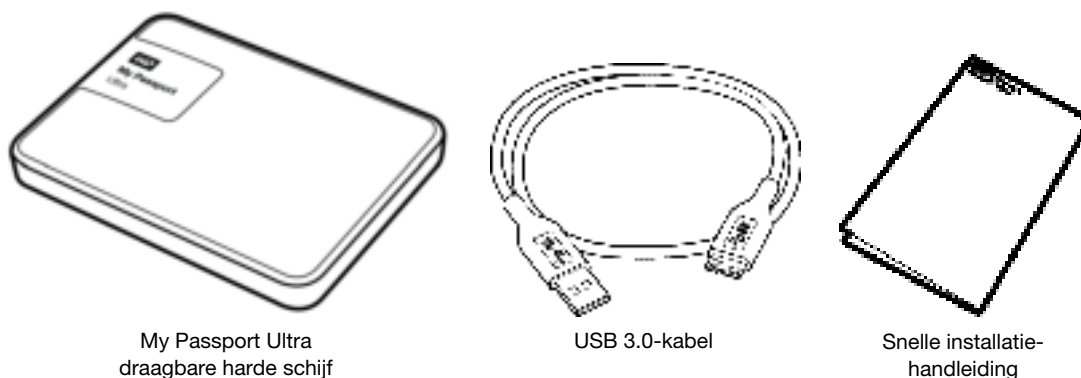

Afbeelding 1. Inhoud van het pakket van de My Passport Ultra draagbare harde schijf

## Compatibiliteit met besturingssystemen

Uw My Passport Ultra station en de WD Drive Utilities- en WD Security-software zijn compatibel met de volgende besturingssystemen:

### Windows

- Windows Vista®
- Windows 7
- Windows 8
- Windows 8.1

### Mac OS X

- Snow Leopard
- Lion
- Mountain Lion
- Mavericks
- Yosemite

De software van WD Backup is compatibel met de volgende besturingssystemen:

- Windows Vista
- Windows 7
- Windows 8
- Windows 8,1

Afhankelijk van uw hardwareconfiguratie en besturingssysteem kan de compatibiliteit afwijken.

Installeer voor de beste prestaties en de hoogste betrouwbaarheid altijd de nieuwste updates en het laatste servicepack (SP). Ga op Windows-computers naar het menu **Start** en selecteer **Windows Update**. Ga op Mac-computers naar het menu **Apple** en selecteer **Software-update**.

## Formattering van station

Uw My Passport Ultra-station is geformatteerd als één NTFS-partitie voor compatibiliteit met alle bijgewerkte besturingssystemen van Windows. Zie “De schijf opnieuw formatteren” op pagina 40 en “Problemen oplossen” op pagina 41 als u het station met een Mac-computer wilt gebruiken.



## Beschrijving van het uiterlijk

Zoals weergegeven in Afbeelding 2 op pagina 4 heeft het My Passport Ultra-station:

- Een USB 3.0-poort
- Een aan-uit-activiteits-led

### USB 3.0-aansluiting

USB 3.0 ondersteunt overdrachtsmogelijkheden tot 5 Gb/s.

USB 3.0 is achterwaarts compatibel met USB 2.0. Als u verbinding maakt met een USB 2.0-poort, worden de gegevens overgedragen met de poortsnelheid (maximaal 480 Mb/s).

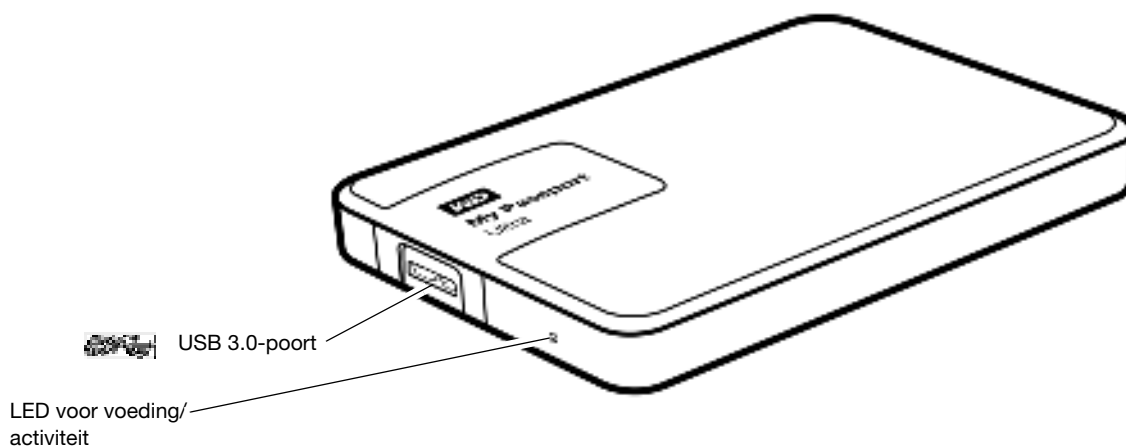

Afbeelding 2. My Passport Ultra-station

### Led voor voeding/activiteit

De status van het apparaat wordt aangegeven door het aan/uit/activiteitslampje, als volgt:

Led	Aan-uitstatus/activiteit
Brandt constant	Inactief
Snel knipperend, circa 3 keer per seconde	Activiteit
Langzaam knipperend, circa elke 2,5 seconden	Systeem is stand-by

## Uw station registreren

Registreer uw My Passport Ultra-station altijd om de nieuwste updates en speciale aanbiedingen te ontvangen. U kunt het station gemakkelijk registreren met de WD Drive Utilities-software, zoals beschreven in “Het station registreren” op pagina 32. U kunt ook online registreren op <http://register.wd.com>.

## Vorzorgsmaatregelen

WD-producten zijn precisie-instrumenten waarmee tijdens het uitpakken en installeren voorzichtig moet worden omgegaan. Een ruwe hantering, schokken of trillingen kunnen schijven beschadigen. Neem onderstaande voorzorgsmaatregelen altijd in acht bij het uitpakken en installeren van het product voor externe opslag:

- Laat het station niet vallen en stoot het nergens tegenaan.
- Verplaats het station niet als dit is ingeschakeld.

## 2

## Het station aansluiten en aan de slag gaan

Dit hoofdstuk bevat instructies voor het aansluiten van het station op uw computer en het installeren van de WD-software. Het behandelt de volgende onderwerpen:

- [Het station aansluiten](#)
- [Aan de slag met WD-software](#)

### Het station aansluiten

1. Zet uw computer aan.
2. Sluit het station aan op uw computer zoals weergegeven in Afbeelding 3.
3. Controleer of het station wordt weergegeven in de bestandsbeheerlijst van uw computer.
4. Als het venster Nieuwe hardware gevonden wordt weergegeven, klikt u op **Cancel** (Annuleren) om het te sluiten. De WD-software installeert het juiste stuurprogramma voor uw station.

Uw My Passport kan nu worden gebruikt als extern opslagapparaat. U kunt de prestaties verbeteren door de WD-software te installeren die beschikbaar is op het station:

- WD Backup
- WD Security
- WD Drive Utilities
- WD Quick View

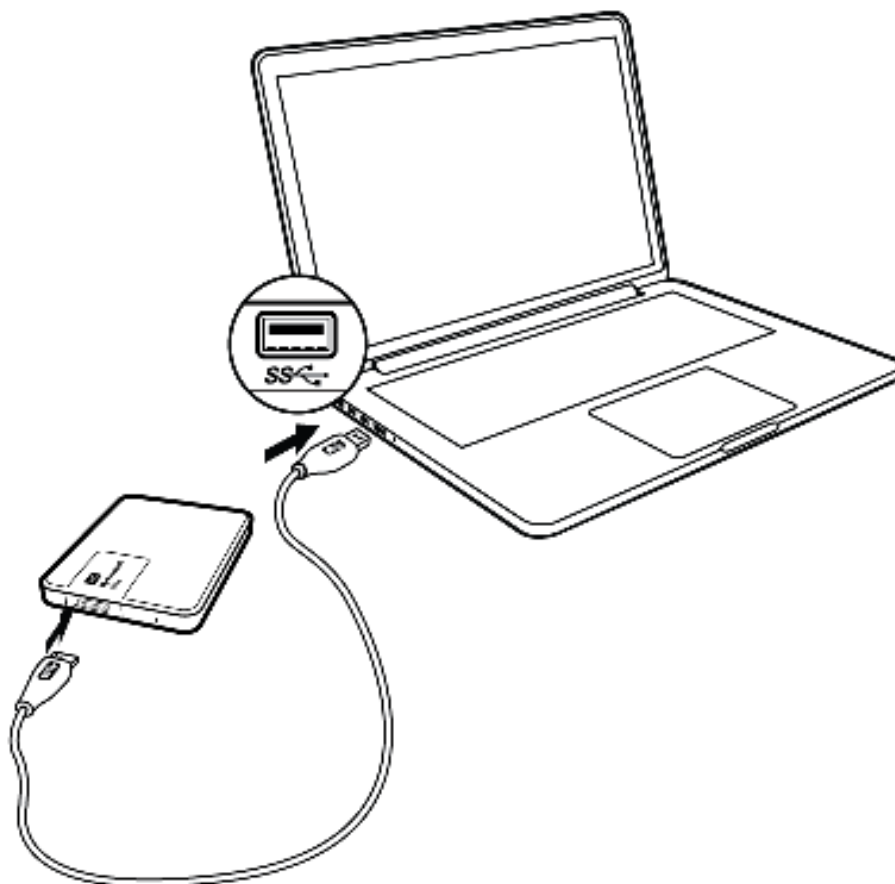

Afbeelding 3. Het My Passport-station aansluiten

## Aan de slag met WD-software

1. Dubbelklik op het installatiebestand van WD Apps dat verschijnt in de lijst voor het station in het bestandsbeheerprogramma van uw computer om de installatiewizard van WD Apps weer te geven:

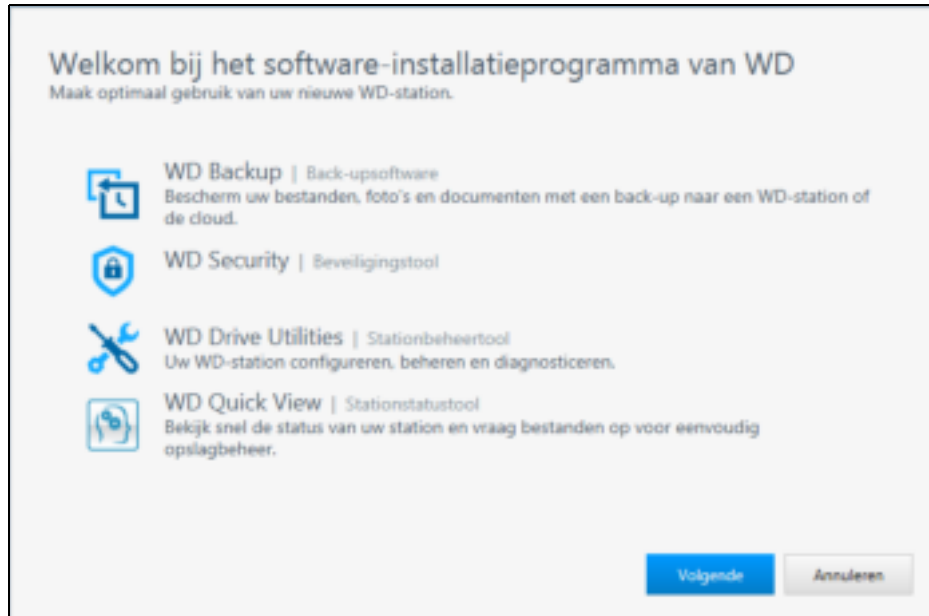

2. Klik op **Next** (Volgende) om het dialoogvenster Installation type (Type installatie) weer te geven:

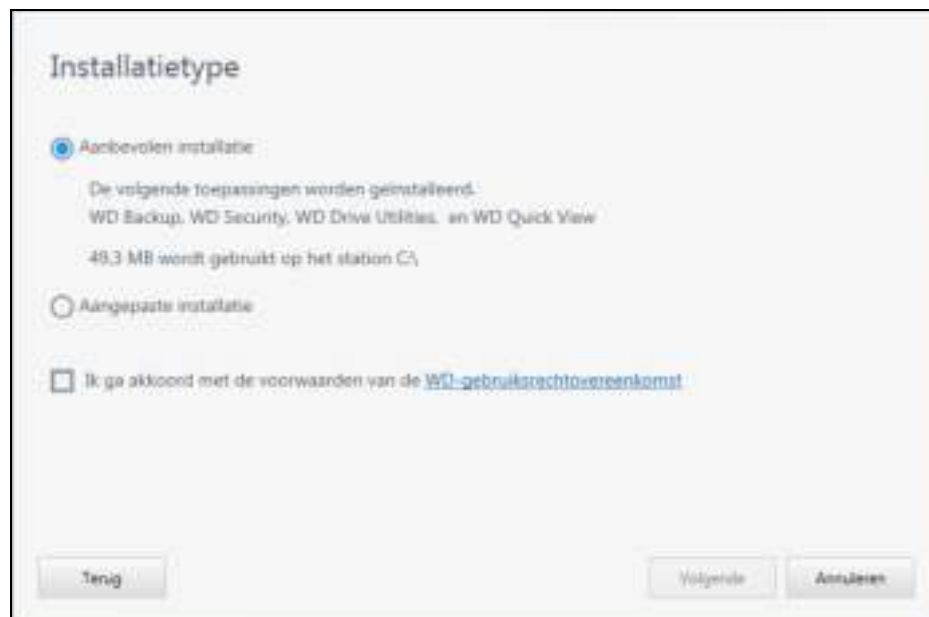

3. In het dialoogvenster Installation Type (Type installatie):
  - a. Selecteer de optie die u voor de installatie wilt gebruiken:
    - **Recommended Install** (Aanbevolen installatie): hiermee installeert u alle WD-software
    - **Custom Install** (Aangepaste installatie): hiermee installeert u alleen de WD-software van uw keuze

- b. Klik op de koppeling voor de **Western Digital End User License Agreement** (Licentie voor eindgebruikers van Western Digital) en lees de overeenkomst.
  - c. Selecteer het selectievakje **I agree...** (Ik ga akkoord...) om aan te geven dat de overeenkomst aanvaardt en activeer de knop **Next** (Volgende).
  - d. Klik op **Volgende**.
4. Welk dialoogvenster nu wordt weergegeven, hangt af van de installatieoptie die u koos in Stap 3:

Als u dit hebt geselecteerd . . .	Gebeurt het volgende . . .
<b>Aanbevolen installatie</b>	Het dialoogvenster Installing Applications (Toepassingen installeren) wordt weergegeven.
<b>Aangepaste installatie</b>	<p>Het dialoogvenster Custom Install (Aangepaste installatie) wordt weergegeven:</p>  <p>In het dialoogvenster Custom install (Aangepaste installatie):</p> <ol style="list-style-type: none"> <li>a. Selecteer de selectievakjes van de toepassingen die u wilt installeren.</li> <li>b. Klik op <b>Next</b> (Volgende) om het dialoogvenster Installing Applications (Toepassingen installeren) weer te geven.</li> </ol>

5. Het dialoogvenster Installing Applications (Toepassingen installeren):



- Geeft de voortgang van de software-installatie weer
- Geeft een korte beschrijving van elke toepassing weer
- Hiermee voegt u een bureaubladpictogram toe voor elke geïnstalleerde toepassing:



- Hiermee voegt u het WD-logo en de WD Quick View-pictogrammen toe aan de Windows-taakbalk:



- Hiermee vervangt u de knop **Cancel** (Annuleren) met de knop **Next** (Volgende) zodra de installatie is voltooid

6. Klik op **Next** (Volgende) om het dialoogvenster Installation Complete (Installatie voltooid) weer te geven:



7. In het dialoogvenster Installation Complete (Installatie voltooid), klikt u op:
- **Back up files...** (Back-up maken van bestanden...) om het scherm WD Backup weer te geven met het dialoogvenster Select your WD storage device or cloud service (Selecteer uw WD-opslagapparaat of cloudservice). Zie Afbeelding 4 op pagina 10 en “Een back-up maken van bestanden” op pagina 12.
  - **Set security...** (Beveiliging instellen...) om het scherm WD Security weer te geven met het dialoogvenster Set Security (Beveiliging instellen). Zie Afbeelding 5 op pagina 10 en “Het station vergrendelen en ontgrendelen” op pagina 22.
  - **Manage your drive...** (Uw station beheren...) om het scherm WD Drive Utilities weer te geven met het dialoogvenster Diagnose (Diagnostiek). Zie Afbeelding 6 op pagina 11 en “Het station beheren en aanpassen” op pagina 28.
  - **Finish** (Voltoeien) om het dialoogvenster Installation Complete (Installatie voltooid) te sluiten.

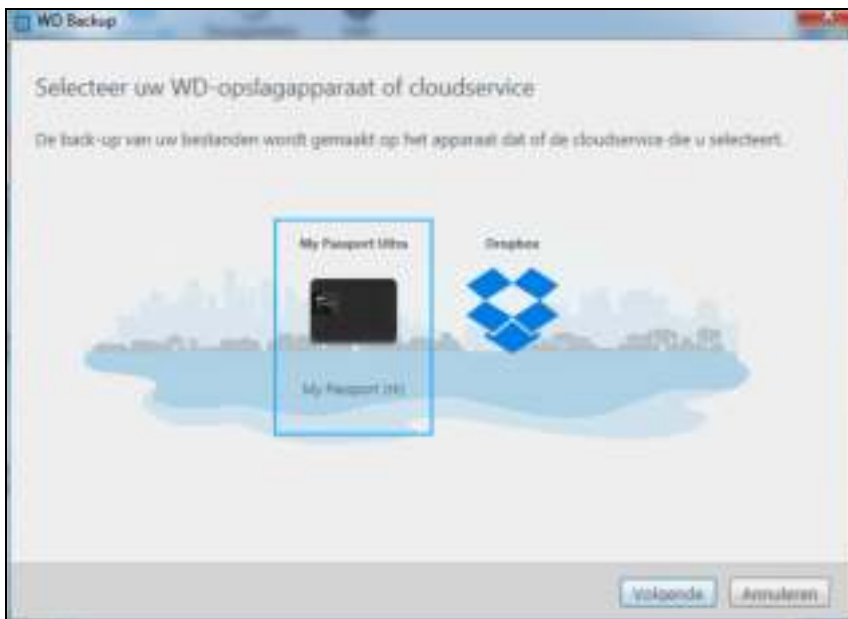

Afbeelding 4. Het scherm WD Backup



Afbeelding 5. Het scherm WD Security

**Opmerking:** De weergegeven capaciteit komt overeen met de capaciteit van het aangesloten station.



**Opmerking:** De weergegeven capaciteit komt overeen met de capaciteit van het aangesloten station.

Afbeelding 6. Het scherm WD Drive Utilities



## 3

## Een back-up maken van bestanden

Dit hoofdstuk behandelt de volgende onderwerpen:

- [De werking van de back-upfunctie](#)
- [Een back-up maken van bestanden](#)

### De werking van de back-upfunctie

De WD Backup-software maakt automatisch back-ups op basis van een *planning*. Er wordt dan een back-up gemaakt van de bestanden die u selecteert voor de opgegeven planning.

Wanneer u een back-upplan opstelt, geeft u de volgende zaken op:

- Doel: het externe opslagapparaat waar u uw bestanden naar wilt kopiëren om deze te beschermen. Het back-updoel mag elk van de volgende ondersteunde apparaten zijn:
  - Externe opslagschijf
  - Cloudserviceaccount
- Bron: de computerbestanden en -mappen die u ter bescherming wilt kopiëren naar het back-updoel. De back-upbron mag elk van de volgende apparaten zijn:
  - Interne harde schijf of een harde-schijfpartitie
  - Externe opslagschijf
  - Ondersteund cloudserviceaccount
- Planning: de tijd waarop, de dag waarop en de maand waarin u de back-up wilt uitvoeren.

Wanneer u klikt op **Start Backup** (Back-up starten) nadat u een back-upplan hebt gemaakt, kopieert de WD Backup software alle opgegeven back-upbronbestanden en -mappen naar het opgegeven back-updoel. Daarna maakt de WD Backup-software automatisch back-ups van de volgende zaken volgens uw planning:

- Nieuwe bestanden die zijn gemaakt in of gekopieerd naar een apparaat of map met back-upbescherming
- Bestaande bestanden met back-upbescherming die zijn gewijzigd

Deze bescherming is automatisch. De WD Backup-software doet dit voor u zonder dat u daar iets voor hoeft te doen. Het is alleen zo dat de back-upbron- en -doelapparaten op de computer aangesloten moeten blijven.

**Opmerking:** Wanneer u een back-upbron- of -doelapparaat loskoppelt en weer aansluit, scant de WD Backup-software het back-upbronapparaat op nieuwe en gewijzigde bestanden en daarna gaat de software verder met de automatische back-upbescherming volgens de planning.

**Uitgesloten bestanden:** de WD Backup-software maakt geen back-ups van bestanden met bepaalde:

- Kenmerken
- Namen
- Extensies
- Begin-/eindwaarden

Tabel 1 op pagina 13 bevat de bestandstypen die zijn uitgesloten.

Tabel 1. Uitgesloten bestanden.

<b>Bestand</b>	<b>Uitgesloten waarden</b>
Kenmerken	reparsePoint temporary
Naam bevat	\AppData\Roaming\Microsoft\Windows [CommonApplicationData]\Western Digital\ [CommonApplicationData]\Microsoft\Windows\Caches\ config.msi MSOCache ntuser.dat ntuser.ini [RecycleBin] \$recycle.bin recycler [Root]\Drivers\ [Root]\Temp\ System Volume Information WD Backup.swstore .WD Hidden Items WD SmartWare.swstor [Windows]
Extensies	.ds_store .temp .tmp .wdsync
Be gint met	~
Eindigt op	desktop.ini .dropbox .dropbox.attr hiberfil.sys -journal pagefile.sys thumbs.db

## Een back-up maken van bestanden

1. Open het dialoogvenster Select your WD storage device or cloud service (Selecteer uw WD-opslagapparaat of cloudservice) door op een van de twee volgende opties te klikken:

- **Add Backup Plan** (Back-upschema toevoegen) in het scherm WD Backup:

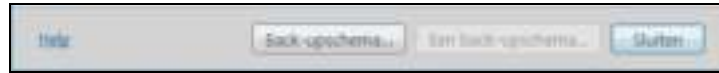

- **Configure backup** (Backup configureren) in de menuweergave van WD Backup vanaf de Windows-taakbalk:

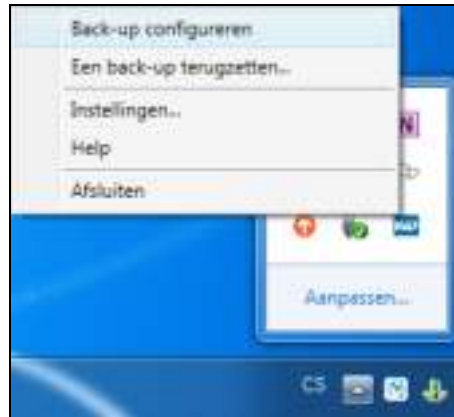

2. Het dialoogvenster Select your WD storage device or cloud service (Selecteer uw WD-opslagapparaat of cloudservice) geeft alle hardware apparaten en cloudserviceaccounts aan die gebruikt kunnen worden als doelapparaat voor een back-up:

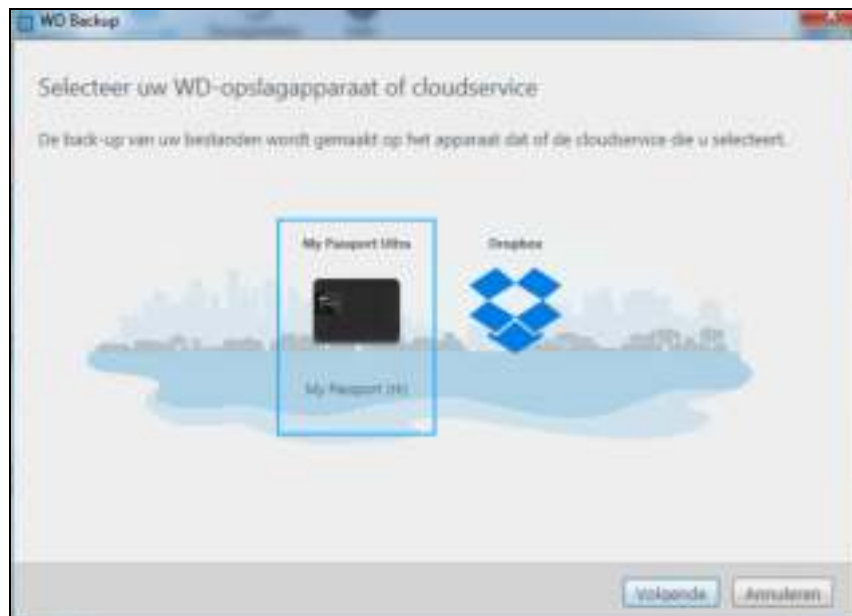

- a. Selecteer het apparaat dat u wilt gebruiken door het te markeren.
- b. Als u meer dan drie beschikbare apparaten hebt, kunt u de linker- en rechterbladerknoppen gebruiken om ze allemaal te zien.

- c. Klik op **Next** (Volgende) om het dialoogvenster Setup Complete (Installatie voltooid) weer te geven:



Opmerkingen:

Als u dit hebt geselecteerd . . .	Wordt in de WD Backup-software het volgende weergegeven . . .
Cloudserviceaccount	Aanmeldingsdialoogvenster dat u moet invullen om door te gaan. (Zie "Uw cloudserviceaccount configureren" op pagina 37.)
Apparaat met wachtwoordbescherming dat is vergrendeld	Melding dat de partitie niet beschrijfbaar is. Gebruik in dit geval eerst WD Security of WD Drive Utilities om het station te ontgrendelen. Selecteer het vervolgens opnieuw.

3. De eerste/standaard configuratie van de back-upinstellingen in het dialoogvenster Setup Complete (Installatie voltooid) is dat er elk uur back-ups worden gemaakt van alles in de map Users (Gebruikers) in Windows voor uw gebruikersnaam op de computer.

In het dialoogvenster Setup Complete (Installatie voltooid):

Als u het volgende wilt doen . . .	Klikt u op . . .
De standaard instellingen accepteren	Gebruik <b>Start Backup</b> (Back-up starten) om uw back-upschema op te starten en het dialoogvenster Setup Complete (Instellen voltooid) te sluiten.  Ga verder naar Stap 10 op pagina 18.
Geef een andere back-upplanning op	Gebruik <b>Edit Schedule</b> (Schema bewerken) om het scherm Automatic Backup Schedule (Automatisch back-upschema) te openen. Ga dan door met Stap 4 op pagina 16.

(vervolg)

Als u het volgende wilt doen . . .	Klikt u op . . .
De instelling Include Files (Bestanden opnemen) wijzigen	Gebruik <b>Edit Files</b> (Bestanden bewerken) om het scherm Select Files to Back Up (Bestanden selecteren om een back-up van te maken) te openen. Ga dan door naar Stap 7 op pagina 18.

4. In het scherm Automatic Backup Schedule (Automatisch back-upschema) selecteert u de optie die u wilt gebruiken voor uw automatische back-upschema:



Als u deze optie selecteert . . .	Worden automatische back-ups als volgt geconfigureerd . . .
-----------------------------------	---

<b>Uur</b>	Elk uur, op het uur, 24 uur/dag, 7 dagen/week.
------------	--

<b>Dag</b>	Eén keer per dag, op de dagen van de week die u selecteert en op het uur of half uur dat u opgeeft.
------------	---

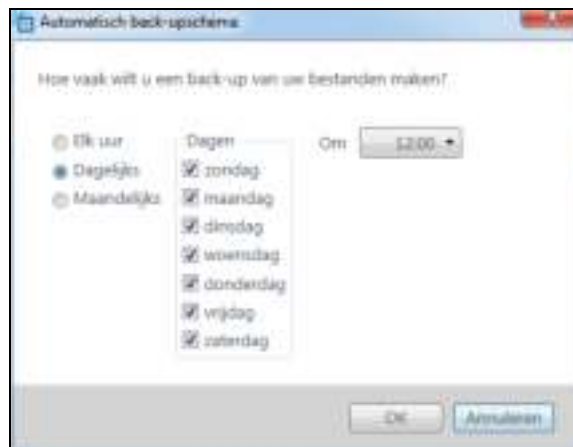

Voor een dagelijkse back-up:

- Selecteer of wis de selectievakjes **Days** (Dagen) om de dagen van de week aan te geven waarop u uw back-up wilt uitvoeren.
- Gebruik de vervolgkeuzelijst **At** (Op) om het tijdstip van de dag aan te geven waarop u uw back-up wilt uitvoeren.

(vervolg)

<b>Als u deze optie selecteert . . .</b>	<b>Worden automatische back-ups als volgt geconfigureerd . . .</b>
--	--

**Maand**

Eén keer per maand, op de dag die u selecteert en op het uur of half uur dat u opgeeft.

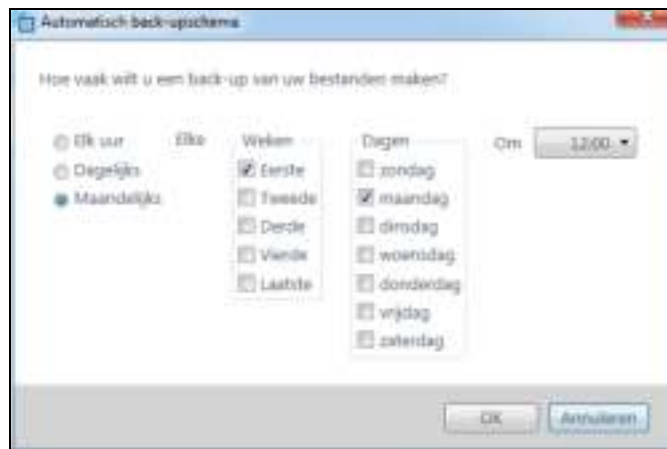

voor een maandelijkse back-up:

- Selecteer of deselecteer de selectievakjes **Weeks** (Weken) om aan te geven welke keren van de dag in de maand u uw back-up wilt uitvoeren: First, Second, Third, Fourth, Last (eerste, tweede, derde, vierde of laatste).
- Selecteer of wis de selectievakjes **Days** (Dagen) om de dagen van de week aan te geven waarop u uw back-up wilt uitvoeren.
- Gebruik de vervolgkeuzelijst **At** (Op) om het tijdstip van de dag aan te geven waarop u uw back-up wilt uitvoeren.

- Klik op **OK** om uw wijziging in het back-upschema op te slaan en te implementeren en het scherm Automatic Backup Schedule (Automatisch back-upschema) te sluiten.
- Na het wijzigen van het back-upschema:

<b>Als u het volgende wilt doen . . .</b>	<b>Klikt u op . . .</b>
De instelling Include Files (Bestanden opnemen) accepteren	Gebruik <b>Start Backup</b> (Back-up starten) om uw back-upschema op te starten en het dialoogvenster Setup Complete (Instellen voltooid) te sluiten.  Ga verder naar Stap 10 op pagina 18.
De instelling Include Files (Bestanden opnemen) wijzigen	Gebruik <b>Edit Files</b> (Bestanden bewerken) om het scherm Select Files to Back Up (Bestanden selecteren om een back-up van te maken) te openen. Ga dan door naar Stap 7 op pagina 18.

7. In het scherm Select Files to Back Up (Bestanden selecteren om een back-up van te maken):

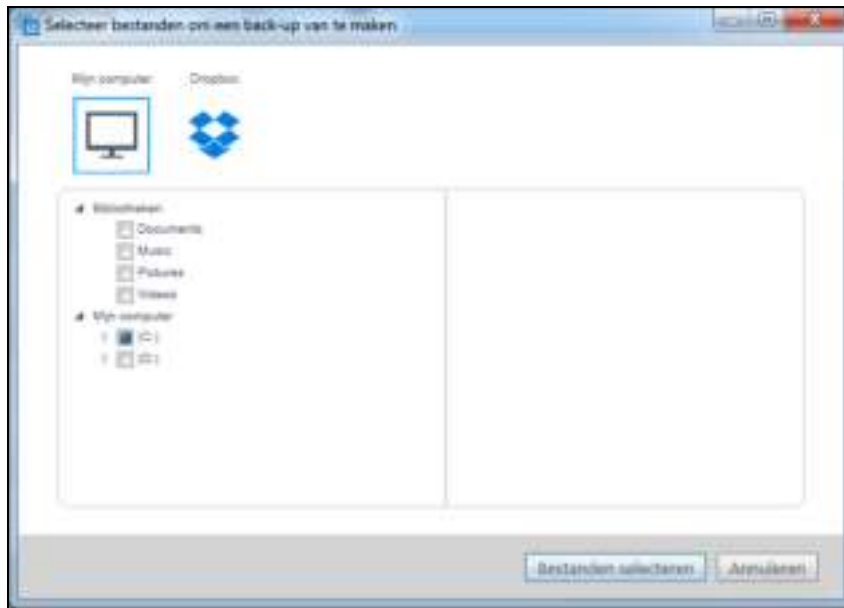

- a. Klik om het apparaat te selecteren dat de bestanden en mappen bevat waarvan u een back-up wilt maken:
    - Mijn computer
    - Dropbox

**Opmerking:** Als de bestanden en mappen waarvan u een back-up wilt maken zich in een Dropbox-account bevinden en u de account niet hebt geconfigureerd voor toegang door WD Backup, ziet u "Uw cloudserviceaccount configureren" op pagina 37.
  - b. In de weergave van de bestandsstructuur van het geselecteerde apparaat, klikt u op de selectieknoppen om het overzicht te openen en de selectievakjes voor elk bestand en elke map te selecteren waarvan u een back-up wilt maken. Door het selecteren van het selectievakje voor een map, selecteert u automatisch ook de selectievakjes van alle bestanden en onderliggende mappen in die map.
  - c. Deselecteer de selectievakjes voor bestanden en mappen die u niet in de back-up wilt opnemen. Door het deselecteren van het selectievakje voor een map, deselecteert u automatisch ook de selectievakjes van alle bestanden en onderliggende mappen in die map.
 

**Opmerking:** De standaard back-upbron is alles in de map Windows Users voor uw computergebruikersnaam. Zorg dat u die selectie deselecteert als u die bestanden en mappen niet in uw back-up wilt opnemen.
  - d. Klik op **OK** om uw keuzes op te slaan en het scherm Select everything that you want to backup (Alles selecteren waarvan u een back-up wilt maken) te sluiten.
8. Controleer of de specificaties voor Automatic Backups (Automatisch back-ups maken) en Include Files (Bestanden opnemen) juist zijn.
  9. Gebruik **Start Backup** (Back-up starten) om uw back-upschema op te starten en het dialoogvenster Setup Complete (Instellen voltooid) te sluiten.
  10. WD Backup begint de eerste keer onmiddellijk en geeft de voortgang aan via het bericht Backup in progress (x% complete) (Back-up in uitvoering (x% voltooid)) in het dialoogvenster Backup (Back-up). Als het maken van de eerste back-up voltooid is, wordt de back-up daarna automatisch volgens het ingestelde schema uitgevoerd.

## 4

## Bestanden terugzetten

Dit hoofdstuk behandelt de volgende onderwerpen:

- [De werking van de terugzetfunctie](#)
- [Bestanden terugzetten](#)

### De werking van de terugzetfunctie

Met WD Backup is het eenvoudig om bestanden terug te zetten waarvan een back-up is gemaakt op uw back-updoelapparaat. U kunt dan kiezen om ze op één van de volgende locaties neer te zetten:

- Hun oorspronkelijke locatie op het back-upbronapparaat
- Een andere locatie naar keuze

Voor het terugzetten zijn over het algemeen vier stappen nodig:

1. Selecteer uw back-updoelapparaat en de geplande back-up met de bestanden die u terug wilt zetten.
2. Selecteer de locatie waar u de bestanden terug wilt zetten.
3. Geef aan wat u terug wilt zetten: individuele bestanden en mappen of alles.
4. Zet de bestanden terug.

### Bestanden terugzetten

1. Open het dialoogvenster **Restore** (Terugzetten) door op een van de volgende opties te klikken:
  - **Restore** (Terugzetten) in het scherm van WD Backup:

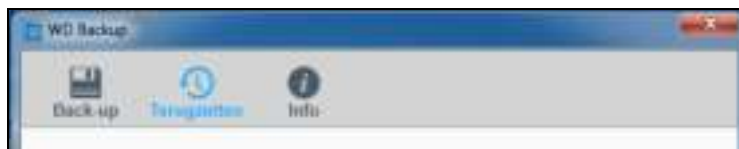

- **Restore files** (Bestanden terugzetten) in de menuweergave van WD Backup vanaf de Windows-taakbalk:

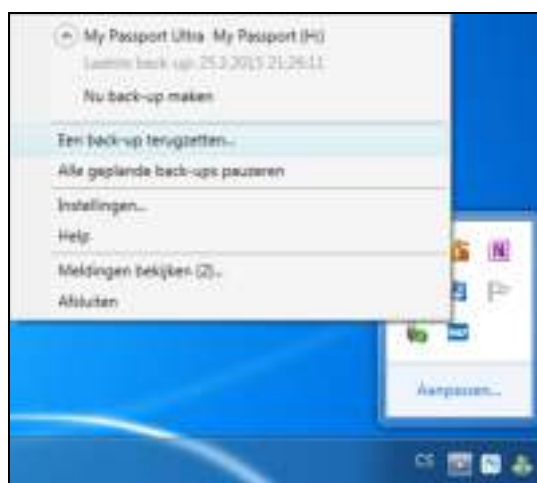





2. In het dialoogvenster Restore (Terugzetten):
  - a. Als u meer dan één back-updoelapparaat op uw computer hebt aangesloten, klikt u op het betreffende apparaat dat de back-upbestanden bevat die u terug wilt zetten.
  - b. Selecteer de locatie waar u de bestanden terug wilt zetten:
    - **Original Location** (Oorspronkelijke locatie) en ga door met Stap c op pagina 21
    - **Select Location** (Locatie selecteren) om de knop **Browse** (Bladeren) te selecteren en:
      - (1) Klik op **Browse** (Bladeren) om het scherm Select Location (Locatie selecteren) weer te geven:

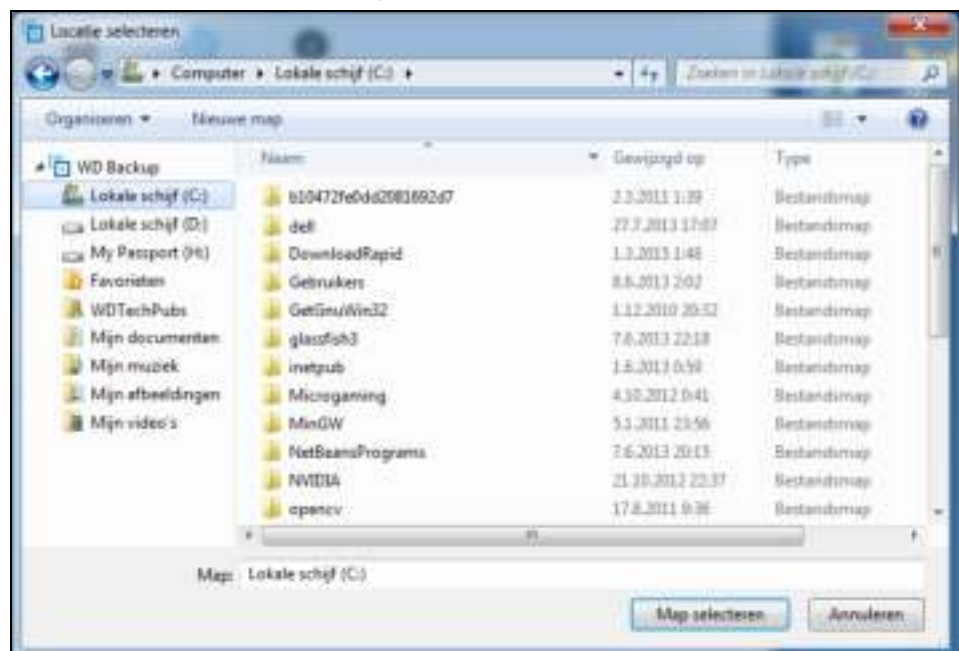

- (2) Gebruik de mapstructuurweergave van uw computer om de terugzetlocatie te selecteren.
  - (3) Klik, met de geselecteerde mapnaam in het vak Map, op **Select Folder** (Map selecteren).
  - (4) WD Backup sluit het scherm Select Location (Locatie selecteren) en geeft het pad naar de geselecteerde map aan in het dialoogvenster Restore (Terugzetten).
- c. Klik op **Select Files To Restore** (Selecteer bestanden om terug te zetten) om het scherm Restore Files (Bestanden terugzetten) weer te geven met standaard de meest recente back-up geselecteerd in View files from list (Bestanden weergeven van lijst):

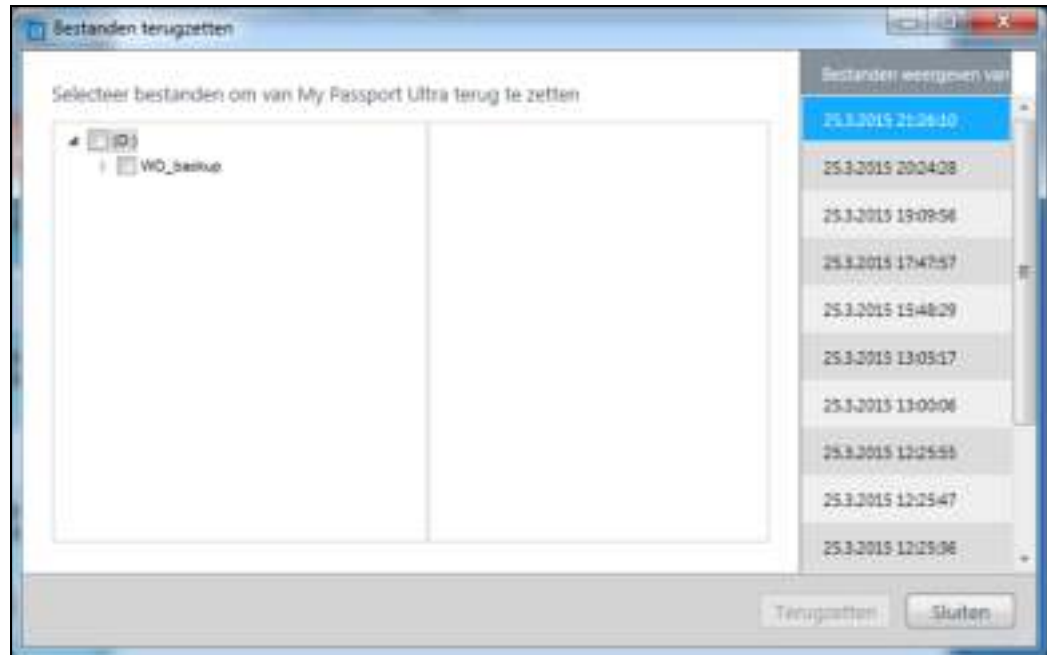

**3.** In het scherm Restore Files (Bestanden terugzetten):

- a. Selecteer in View files from list (Bestanden weergeven van lijst) de back-up met de bestanden die u wilt terugzetten.
- b. Gebruik de mapstructuurweergave van de geselecteerde back-up om op te geven welke bestanden u wilt terugzetten:

Als u... wilt herstellen . . .	Doet u het volgende . . .
Alle bestanden in de geselecteerde back-up	Selecteer het selectievakje voor het topniveau om de complete back-up aan te geven.
Geselecteerde bestanden en mappen	<p><b>1</b> Klik op de keuzeknoppen in de mapstructuurweergave van de back-up om de mappen en onderliggende mappen te openen.</p> <p><b>2</b> Selecteer de selectievakjes van de bestanden of de mappen die u wilt terugzetten.</p> <p>Door het selecteren van het keuzevak voor een map selecteert u automatisch ook alle bestanden en onderliggende mappen daarin.</p>

- c. Klik op **Restore** (Terugzetten) om de geselecteerde bestanden of mappen terug te zetten op de aangegeven locatie.

## 5

## Het station vergrendelen en ontgrendelen

Dit hoofdstuk behandelt de volgende onderwerpen:

- [Het station beveiligen met een wachtwoord](#)
- [Het station ontgrendelen](#)
- [Uw wachtwoord wijzigen](#)
- [De vergrendelingsfunctie van de schijf uitschakelen](#)

### Het station beveiligen met een wachtwoord

Beveilig uw station met een wachtwoord als u bang bent dat iemand anders toegang tot uw station kan krijgen en u niet wilt dat anderen uw bestanden op de station kunnen zien.

**VOORZICHTIG!** Uw wachtwoord wordt in de software van WD Security gebruikt voor het elektronisch vergrendelen en ontgrendelen van uw station. Als u uw wachtwoord vergeet, hebt u geen toegang meer tot de gegevens op uw station en kunt u er geen nieuwe gegevens meer naar schrijven. U zult het station moeten wissen voordat u dit weer kunt gebruiken.

1. Open de WD Security-software door te klikken op:
  - Het WD Security-bureaubladpictogram
  - **Start > (Alle) programma's > Western Digital > WD Apps > WD Security**Zie Afbeelding 5 op pagina 10.
2. Als u meer dan één ondersteund apparaat hebt aangesloten op uw computer, selecteert u het station waarvoor u een wachtwoord wilt instellen.
3. Lees de waarschuwing voor de mogelijkheid van gegevensverlies als u uw wachtwoord vergeet.
4. Voer uw wachtwoord in in het vak **Password** (Wachtwoord); dit mag maximaal 25 tekens lang zijn.
5. Geef uw wachtwoord opnieuw op in het vak **Verify Password** (Wachtwoord bevestigen).
6. Voer voor uzelf een geheugensteuntje in voor uw wachtwoord in het vak **Password hint** (Geheugensteun).
7. Vink het selectievakje **Enable auto unlock for this computer...** (Automatisch ontgrendelen inschakelen voor deze computer...) aan als u wilt dat WD Security uw wachtwoord voor het geselecteerde station onthoudt op deze computer.

8. Klik op **Set Password** (Wachtwoord instellen) om uw wachtwoord op te slaan en de hardwarematige versleuteling in te schakelen.

**VOORZICHTIG!** Na het instellen van een wachtwoord blijft het station *ontgrendeld* zolang u doorgaat met de huidige werksessie. De software van WD Security doet hierna het volgende:

- Vergrendelt het station wanneer u uw computer afsluit, uw station loskoppelt of wanneer de computer in slaapstand gaat
- Vraagt u uw wachtwoord in te voeren om het station te ontgrendelen wanneer u de computer opnieuw opstart of het station opnieuw aansluit, *TENZIJ* u het selectievakje **Enable auto unlock for this computer...** (Automatisch ontgrendelen inschakelen voor deze computer) hebt ingeschakeld bij het instellen van uw wachtwoord

**Opmerking:** Wanneer u een wachtwoord instelt, slaat WD Security uw wachtwoord op in de firmware van de My Passport en geeft het de virtuele cd (VCD) van het hulpprogramma WD Unlocker weer als apparaat in het bestandsbeheer van uw computer:



De vermelding verschijnt:

- De volgende keer dat u uw computer afsluit en opnieuw opstart
- Wanneer u de My Passport verwijdert en weer aansluit
- Uw computer uit slaapstand komt, afhankelijk van de configuratie

De vermelding verschijnt ongeacht of het station vergrendeld is of niet en ongeacht of u het selectievakje **Enable auto unlock for this computer...** (Automatisch ontgrendelen inschakelen voor deze computer...) hebt ingeschakeld bij het instellen van uw wachtwoord. Hij blijft zolang u wachtwoordbeveiliging hebt ingeschakeld op het station.

## Het station ontgrendelen

Nadat u een wachtwoord hebt ingesteld om ervoor te zorgen dat anderen de bestanden op uw schijf niet kunnen benaderen tenzij u **Enable auto unlock for this computer...** (Automatisch ontgrendelen inschakelen voor deze computer...) hebt aangevinkt, moet u uw wachtwoord invoeren om het station te ontgrendelen wanneer:

- U de computer uitschakelt en weer opstart
- U het station loskoppelt en daarna weer aansluit op uw computer
- Uw computer de slaapstand verlaat

Ook wanneer de WD Security-software niet is geïnstalleerd op uw computer, moet u uw wachtwoord invoeren.

Afhankelijk van de softwareconfiguratie op uw computer zijn er twee manieren om het station te ontgrendelen, met behulp van:

- WD Security of WD Drive Utilities
- Het hulpprogramma WD Drive Unlock

## WD Security WD Security of WD Drive Utilities

Wanneer u uw computer uit- en weer inschakelt of het station af- en weer aankoppelt op uw computer, verschijnt het dialoogvenster Unlock Drive (Station ontgrendelen) wanneer u de software WD Security of WD Drive Utilities start:



Dit gebeurt op één van de volgende manieren:

- Automatisch als er slechts één vergrendeld My Passport-station op de computer is aangesloten
  - Wanneer u het vergrendelde station hebt geselecteerd in het venster WD Security of WD Drive Utilities en u meer dan één ondersteund apparaat hebt aangesloten op uw computer
1. Als het dialoogvenster Unlock Drive (Schijf ontgrendelen) niet wordt weergegeven, klikt u op één van de volgende opties:
    - Het WD Security- of WD Drive Utilities-bureaubladpictogram
    - **Start > (Alle) programma's > Western Digital > WD Apps > WD Security**
    - **Start > (Alle) programma's > Western Digital > WD Apps > WD Security**
  2. Als er meer dan één ondersteund apparaat is aangesloten op uw computer, selecteert u degene die is vergrendeld om het dialoogvenster Unlock Drive (Station ontgrendelen) weer te geven.
  3. In het dialoogvenster Unlock Drive (Station ontgrendelen):
    - a. Vul uw wachtwoord in in het vak **Wachtwoord**.
    - b. Klik op **Unlock Drive** (Station ontgrendelen).

## Met het hulpprogramma WD Drive Unlock

Wanneer u het met wachtwoord beveiligde station aansluit op een computer zonder de software WD Security of WD Drive Utilities, kunt u het hulpprogramma WD Drive Unlock gebruiken om het station te ontgrendelen. Het hulpprogramma WD Drive Unlock staat op een virtuele cd die wordt weergegeven in het bestandsbeheer van de computer.

1. Start het hulpprogramma WD Drive Unlock op een van de volgende manieren:
  - Gebruik het bestandsbeheer van uw computer om de virtuele WD Unlocker-cd te openen en dubbelklik op het bestand Unlock.exe van het WD-station
  - Klik op **Start > Computer** (Deze computer) en dubbelklik op het pictogram van de virtuele cd van WD Unlocker onder Devices with Removable Storage (Apparaten met verwisselbare opslagmedia)



2. In het venster van het hulpprogramma WD Drive Unlock:
  - a. Vul uw wachtwoord in in het vak **Password** (Wachtwoord).
  - b. Vink het selectievakje **Enable auto unlock for this computer...** (Automatisch ontgrendelen inschakelen voor deze computer...) aan als u wilt dat het hulpprogramma WD Drive Unlock uw wachtwoord onthoudt op deze computer.
  - c. Klik op **Unlock Drive** (Station ontgrendelen).

## Uw wachtwoord wijzigen

1. Open de WD Security-software door te klikken op:
  - Het WD Security-bureaubladpictogram
  - **Start > (Alle) programma's > Western Digital > WD Apps > WD Security**
 Zie Afbeelding 5 op pagina 10.
2. Als u meer dan één ondersteund apparaat op uw computer hebt aangesloten, selecteert u het apparaat met het wachtwoord dat u wilt wijzigen om het dialoogvenster Edit security settings (Beveiligingsinstellingen bewerken) te openen:

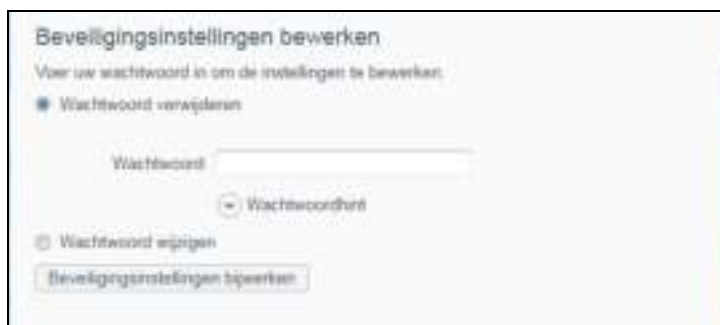

3. In het dialoogvenster Edit security settings (Beveiligingsinstellingen weergeven) selecteert u de optie **Change password** (Wachtwoord wijzigen) om het dialoogvenster voor wachtwoordwijziging te openen.



4. In het dialoogvenster Change password (Wachtwoord wijzigen):
- Voer uw huidige wachtwoord in in het vak **Current Password** (Huidige wachtwoord).
  - Vul in het veld **New password** (Nieuw wachtwoord) uw nieuwe wachtwoord in van maximaal 25 tekens.
  - Voer uw nieuwe wachtwoord opnieuw in in het vak **Verify password** (Wachtwoord bevestigen).
  - Voer voor uzelf een geheugensteuntje in voor het nieuwe wachtwoord in het vak **Password hint** (Geheugensteun).
  - Vink het selectievakje **Enable auto unlock for this computer...** (Automatisch ontgrendelen inschakelen voor deze computer...) (Automatisch ontgrendelen inschakelen voor gebruiker:) aan of verwijder het vinkje als u wilt dat WD Security uw nieuwe wachtwoord voor het geselecteerde station onthoudt op deze computer.
  - Klik op **Beveiligingsinstellingen bijwerken**.

**VOORZICHTIG!** Na het wijzigen van een wachtwoord blijft de schijf *ontgrendeld* zolang u doorgaat met de huidige werksessie. De software van WD Security doet hierna het volgende:

- Vergrendelt het station wanneer u uw computer afsluit, uw station loskoppelt of wanneer de computer in slaapstand gaat
- Vraagt u uw wachtwoord in te voeren om het station te ontgrendelen wanneer u de computer opnieuw opstart of het station opnieuw aansluit, *TENZIJ* u het selectievakje **Enable auto unlock for this computer...** (Automatisch ontgrendelen inschakelen voor deze computer) (Automatisch ontgrendelen inschakelen voor gebruiker) hebt ingeschakeld bij het wijzigen van uw wachtwoord

## De vergrendelingsfunctie van de schijf uitschakelen

- Open de WD Security-software door te klikken op:
  - Het WD Security-bureaubladpictogram
  - **Start > (Alle) programma's > Western Digital > WD Apps > WD Security**

Zie Afbeelding 5 op pagina 10.

2. Als u meer dan één ondersteund apparaat op uw computer hebt aangesloten, selecteert u het apparaat met het wachtwoord dat u wilt verwijderen om het dialoogvenster Edit security settings (Beveiligingsinstellingen bewerken) te openen:



Beveiligingsinstellingen bewerken

Voer uw wachtwoord in om de instellingen te bewerken:

Wachtwoord verwijderen

Wachtwoord

Wachtwoord wijzigen

Wachtwoordfont

Beveiligingsinstellingen bijwerken

3. In het dialoogvenster Edit security settings (Beveiligingsinstellingen bewerken), is de optie **Remove password** (Wachtwoord verwijderen) standaard geselecteerd:
  - a. Vul uw wachtwoord in in het vak **Wachtwoord**.
  - b. Klik op **Beveiligingsinstellingen bijwerken**.



## 6

## Het station beheren en aanpassen

Dit hoofdstuk behandelt de volgende onderwerpen:

- De status van het station controleren
- Het station wissen
- Het station registreren
- De WD-software en -schijfkopie herstellen
- De sluimerfunctie van het station instellen
- Het WD Quick View-pictogram gebruiken
  - De status van het station controleren
  - Pictogrammeldingen beheren
  - Het station veilig loskoppelen

Met WD Drive Utilities (zie Afbeelding 6 op pagina 11) is het eenvoudig om het station te beheren en aan te passen voor de best mogelijke prestaties:

- **Diagnose (Diagnostiek):** diagnoses en statuscontroles uitvoeren om te zorgen dat uw station goed werkt.
- **Sleep Timer (Sluimerfunctie):** uw schijf uitschakelen tijdens langdurige periodes zonder activiteit om stroom te besparen en de levensduur van het station te verlengen.
- **Drive Erase (Schijf wissen):** alle gegevens van het station wissen, inclusief een eventueel wachtwoord.
- **About (Info):** bekijken welke softwareversie is geïnstalleerd, controleren op software-updates, uw station registreren voor gratis technische ondersteuning tijdens de garantieperiode en meer te weten komen over software-updates, productverbeteringen en kortingsmogelijkheden.

### De status van het station controleren

De WD Drive Utilities-software bevat drie diagnostische hulpmiddelen om er zeker van te zijn dat de schijf goed functioneert. Voer de volgende tests uit als u zich zorgen maakt of uw station wel goed functioneert:

- **Statuscontrole van station**

De stationstatuscontrolefunctie is een foutvoorspellende functie waarbij voortdurend belangrijke interne prestaties van de schijf worden gecontroleerd. Wanneer er bijvoorbeeld wordt geconstateerd dat er een toename is van temperatuur, geluid of lees-/schrijffouten, kan dat een indicatie zijn dat er een ernstige fout in het apparaat kan optreden. Wanneer u vooraf bent gewaarschuwd, kunt u voorzorgsmaatregelen treffen door bijvoorbeeld uw gegevens op een ander station te zetten voordat de fout zich voordoet.

Het resultaat van een stationstatuscontrole is een evaluatie van de toestand van het station die wel of niet met goed gevolg wordt afgelegd.

- **Quick drive test (Snelle test van station)**

Uw station heeft een ingebouwd diagnoseprogramma, Data Lifeguard™, dat het station controleert op fouten ter bescherming van uw gegevens. Met deze snelle stationstest wordt het station gecontroleerd op ernstige problemen.

Het resultaat van een snelle stationstest is een evaluatie van de toestand van het station die wel of niet met goed gevolg wordt afgelegd.

- Volledige test van het station

De uitgebreidste schijfdiagnostiek is de volledige schijfstest. Iedere sector wordt getest op fouten en indien nodig worden markeringen geplaatst bij slechte sectoren.

U kunt de stationsdiagnose en statuscontroles het beste regelmatig uitvoeren, voordat u problemen hebt met uw station. En aangezien ze zo snel zijn, geeft het uitvoeren van de stationstatuscontrole en de snelle stationstest veel vertrouwen met minimaal ongemak. Voer vervolgens de controles alle drie uit wanneer er schijffouten zijn bij het schrijven of openen van bestanden.

1. Open de WD Drive Utilities-software door te klikken op:

- Het WD Drive Utilities-bureaubladpictogram
- **Start > (Alle) programma's > Western Digital > WD Apps > WD Drive Utilities**

Zie Afbeelding 6 op pagina 11.

2. Als u meer dan een ondersteund apparaat hebt aangesloten op uw computer, selecteert u hetgeen dat u wilt controleren.

3. Klik in het dialoogvenster Diagnose (Diagnostiek) op de knop van de test die u wilt uitvoeren:

- **Run drive Status Check** (Statuscontrole van station uitvoeren)
- **Run Quick Drive Test** (Snelle stationtest uitvoeren)
- **Run Complete Drive Test** (Volledige stationtest uitvoeren)

## Het station wissen

**VOORZICHTIG!** Wanneer u het station wist, worden alle gegevens erop permanent verwijderd. Zorg er altijd voor dat u geen van de gegevens op het station nog nodig hebt voordat u het station wist.

**Opmerking:** Wanneer u uw station wist, wordt ook de WD-software gewist, samen met alle ondersteuningsbestanden, hulpprogramma's en de gebruikershandleiding. U kunt deze downloaden om uw station naar de oorspronkelijke configuratie te herstellen nadat u het station hebt gewist.

WD Drive Utilities biedt twee manieren om uw station te wissen. De manier hangt af het feit of uw station vergrendeld is of niet:

Als uw station is . . .	En u . . .	Zie dan . . .
Niet vergrendeld	Het station <i>wilt</i> wissen	“De functie Station wissen gebruiken” op pagina 30.
Vergrendeld	Het wachtwoord bent vergeten en u het station <i>moet</i> wissen	“Vijf ongeldige wachtwoorden gebruiken” op pagina 31

## De functie Station wissen gebruiken

Uw station wissen wanneer het niet vergrendeld is:

1. Open de WD Drive Utilities-software door te klikken op:
  - Het WD Drive Utilities-bureaubladpictogram
  - **Start > (Alle) programma's > Western Digital > WD Apps > WD Drive Utilities**

Zie Afbeelding 6 op pagina 11.

2. Als u meer dan een ondersteund apparaat hebt aangesloten op uw computer, selecteert u hetgeen dat u wilt wissen.
3. In het WD Drive Utilities-scherm klikt u op **Drive Erase** (Station wissen) om het dialoogvenster Drive Erase (Station wissen) weer te geven:



4. In het dialoogvenster Drive Erase (Station wissen):
  - a. Als u de naam van een volume wilt wijzigen, voert u een nieuwe naam in het vakje **Volume Name** (Volumenaam) in.
  - b. Lees de uitleg over gegevensverlies als u uw station wist. Als u de gegevens wilt bewaren die op het station zijn opgeslagen, maakt u een back-up op een ander apparaat voordat u doorgaat met het wissen van het station.
  - c. Klik op het selectievakje **I understand...** (Ik begrijp het...) om aan te geven dat u het risico aanvaardt en activeer de knop **Erase Drive** (Station wissen).
  - d. Klik op **Erase Drive** (Station wissen).

Ga naar <http://support.wd.com> en lees antwoord-id 7 in de kennisbank voor informatie over het downloaden en herstellen van de WD-software en de schijfkopie op uw station.

**Opmerking:** Wanneer u uw station wist, wordt het wachtwoord ook verwijderd. Als u een wachtwoord hebt gebruikt om uw station te beveiligen, moet u dit opnieuw instellen na het herstellen van de WD-software en -schijfkopie. (Zie "Het station beveiligen met een wachtwoord" op pagina 22.)

Als u het station wist, worden de WD Drive Unlock-softwarebestanden op de virtuele cd van uw station niet gewist. Ze blijven staan, ook na het wissen of het opnieuw formatteren van het station.

## Vijf ongeldige wachtwoorden gebruiken

Wanneer u uw wachtwoord bent vergeten of bent kwijtgeraakt, kunt u het station wissen door vijf ongeldige wachtwoorden in te voeren in het dialoogvenster Unlock Drive (Station ontgrendelen). Zie:

- “WD Security WD Security of WD Drive Utilities” op pagina 24
  - “Met het hulpprogramma WD Drive Unlock” op pagina 24
1. In het dialoogvenster Unlock Drive (Station ontgrendelen), hebt u vijf pogingen om het station te ontgrendelen door:
    - a. Een wachtwoord in te voeren in het vak **Wachtwoord**.
    - b. Te klikken op **Unlock Drive** (Station ontgrendelen).
  2. Wanneer u voor de vijfde keer een ongeldig wachtwoord invoert, wordt het dialoogvenster Too many password attempts (Te veel wachtwoordpogingen) weergegeven, afhankelijk van de toepassing waarmee u het dialoogvenster Unlock Drive (Station ontgrendelen) hebt geopend:
    - Met de WD Security- of de WD Drive Utilities-software:



- Met het hulpprogramma WD Drive Unlock:



**3.** Zo wist u uw station:

- a. Als u de WD Security- of de WD Drive Utilities-software gebruikt en u de volumenaam wilt wijzigen, voert u de naam in in het vak **Volume Name** (Volumenaam).
- b. Lees de uitleg over het wissen van alle gegevens op het station en selecteer het selectievakje **I understand** (Ik begrijp het) om aan te geven dat u het risico accepteert en activeer de knop **Erase Drive** (Station wissen).
- c. Klik op **Erase Drive** (Station wissen).

Ga naar <http://support.wd.com> en lees antwoord-id 7 in de kennisbank voor informatie over het downloaden en herstellen van de WD-software en de schijfkopie op uw station.

**Opmerking:** Wanneer u uw station wist, wordt het wachtwoord ook verwijderd. Als u toch een wachtwoord wilt gebruiken om uw station te beveiligen, moet u het opnieuw instellen na het herstellen van de WD-software en de schijfkopie. (Zie “Het station beveiligen met een wachtwoord” op pagina 22.)

## Het station registreren

WD Drive Utilities maakt gebruik van de internetverbinding van uw computer om uw station te registreren. Wanneer u uw station registreert, krijgt u gratis technische ondersteuning tijdens de garantieperiode en blijft u op de hoogte van de nieuwste WD-producten.

1. Zorg dat uw computer verbinding heeft met internet.
2. Open de WD Drive Utilities-software door te klikken op:
  - Het WD Drive Utilities-bureaubladpictogram
  - **Start > (Alle) programma's > Western Digital > WD Apps > WD Drive Utilities**Zie Afbeelding 6 op pagina 11.
3. Als u meer dan een ondersteund apparaat hebt aangesloten op uw computer, selecteert u hetgeen dat u wilt registreren.
4. Klik op **About** (Info) > **Register** (Registreren) om het scherm Register Your Device (Uw apparaat registreren) weer te geven:

Uw apparaat registreren

Voornaam\*

Achternaam\*

E-mail\*

Serienummer apparaat\*

Voorkeurs taal

Informeer mij over software-updates, productverbeteringen en ledenkorting betreffende WD-producten.

[Probleem op WD](#)

5. In het scherm Register Your Device (Uw apparaat registreren):
  - a. Vul in het vak **First Name** (Voornaam) uw voornaam in.
  - b. Geef uw achternaam op in het vak **Last Name** (Achternaam).
  - c. Geeft uw e-mailadres op in het vak **Email** (E-mail).
  - d. Selecteer uw taal in het vak **Preferred language** (Voorkeurstaal).
  - e. Schakel het selectievakje **Inform me about...** (Informeer mij over...) in of uit om aan te geven of u berichten wilt ontvangen over software-updates, productverbeteringen en kortingsmogelijkheden.
  - f. Klik op **Register Drive** (Station registreren).

## De WD-software en -schijfkopie herstellen

Naast het verwijderen van alle gegevens op uw station worden met het wissen of opnieuw formatteren van het station tevens de WD-software en alle ondersteuningsbestanden, hulpprogramma's, online help en de gebruikershandleiding verwijderd.

Als u de WD-software op uw computer ooit moet verwijderen en opnieuw moet installeren, of als u het station op een andere computer wilt gebruiken en u de software daar moet installeren, moet u de WD-software en -schijfkopie herstellen op uw station. Nadat u het station hebt gewist of opnieuw hebt geformatteerd, gaat u naar <http://support.wd.com> en raadpleegt u antwoord-id 7 van de kennisbank.

## De sluimerfunctie van het station instellen

Met de sluimerfunctie wordt het station na een bepaalde inactieve periode uitgeschakeld om stroom te besparen en om op de lange termijn slijtage van het station te voorkomen.

1. Open de WD Drive Utilities-software door te klikken op:
  - Het WD Drive Utilities-bureaubladpictogram
  - **Start > (Alle) programma's > Western Digital > WD Apps > WD Drive Utilities**
 Zie Afbeelding 6 op pagina 11.
2. Als u meer dan een ondersteund apparaat hebt aangesloten op uw computer, selecteert u hetgeen dat u wilt instellen.
3. Klik op **Sleep Timer** (Sluimerfunctie) om het dialoogvenster Sleep Timer weer te geven:



4. In het dialoogvenster Sleep Timer (Sluimerfunctie):
  - a. Controleer of aan-uitschakelknop **Sleep Timer** (Sluimerfunctie) in de positie **ON** (Aan) staat of zet deze aan.
  - b. Selecteer in het veld **Select Time** (Tijd selecteren) de inactieve periode waarna het station moet worden uitgeschakeld.

## Het WD Quick View-pictogram gebruiken

Nadat u de WD-software hebt geïnstalleerd, wordt het WD Quick View-pictogram weergegeven in het systeemvak van de Windows-taakbalk:

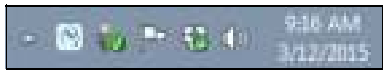

↑  
WD Quick View-pictogram

Met het pictogram kunt u:

- De status van ondersteunde WD-schijven controleren
- Pictogrammeldingen beheren
- Ondersteunde WD-schijven veilig loskoppelen

In de volgende gedeelten wordt beschreven hoe u het pictogram kunt gebruiken en andere manieren om deze handelingen uit te voeren.

## De status van het station controleren

Voor ondersteunde WD-stations kunt u de gebruikte stationsruimte bekijken en zien of het station is vergrendeld en de stationstemperatuur controleren door de muisaanwijzer boven het WD Quick View-pictogram in de Windows-taakbalk te houden:

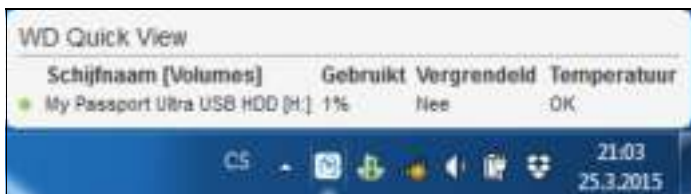

## Pictogrammeldingen beheren

Het WD Quick View-pictogram in de Windows-taakbalk knippert om de status van ondersteunde WD-apparaten als volgt aan te geven:

Als het WD Quick View-pictogram knippert . . .	Dan is het station mogelijk . . .
Groen en wit	Vergrendeld of in een indeling die niet wordt begrepen door de WD-software (niet-Windows-indeling in een Windows-omgeving).
Rood en wit	Oververhit.  Schakel het apparaat uit en laat het 60 minuten afkoelen. Schakel het apparaat weer in. Neem contact op met de ondersteuning van WD als het probleem blijft bestaan.

## Het station veilig loskoppelen

**VOORZICHTIG!** Sluit alle actieve vensters en toepassingen voordat u het station afsluit of verwijdert om gegevensverlies te voorkomen.

U kunt op de volgende manieren het station veilig loskoppelen:

- Klik op het WD Quick View-pictogram in de Windows-taakbalk en selecteer de optie **Safely remove My Passport Ultra...** (My Passport Ultra veilig verwijderen...) voor uw apparaat :



- Klik met rechts op het stationpictogram in het venster van WD Security of WD Drive Utilities en selecteer de optie **Eject Disk** (Schijf uitwerpen):



Wacht totdat het aan-uit-activiteitslampje is gedoofd voordat u het station loskoppelt van de computer.



# 7



## De software beheren en aanpassen

Dit hoofdstuk behandelt de volgende onderwerpen:

- [Naar software-updates zoeken](#)
- [Uw cloudserviceaccount configureren](#)
- [De WD-software verwijderen](#)

### Naar software-updates zoeken

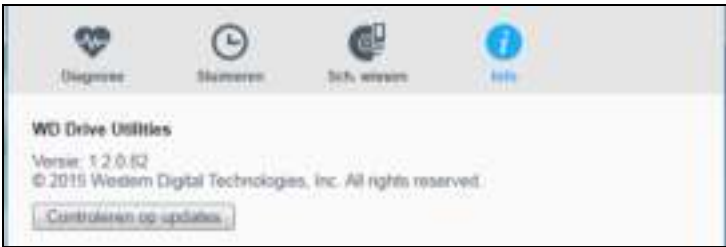
Als er een update beschikbaar is, volgt u de instructies op het scherm voor het downloaden en installeren van de update:

Software	Procedure
WD Drive Utilities	<p><b>1</b> Open de WD Drive Utilities-software door te klikken op:</p> <ul style="list-style-type: none"> <li>■ Het WD Drive Utilities-bureaubladpictogram</li> <li>■ <b>Start &gt; (Alle) programma's &gt; Western Digital &gt; WD Apps &gt; WD Drive Utilities</b></li> </ul> <p>Zie Afbeelding 6 op pagina 11.</p> <p><b>2</b> Klik op het pictogram <b>About</b> (Info) en de knop <b>Check for updates</b> (Op updates controleren):</p> 
WD Security	<p><b>1</b> Open de WD Security-software door te klikken op:</p> <ul style="list-style-type: none"> <li>■ Het WD Security-bureaubladpictogram</li> <li>■ <b>Start &gt; (Alle) programma's &gt; Western Digital &gt; WD Apps &gt; WD Security</b></li> </ul> <p>Zie Afbeelding 5 op pagina 10.</p> <p><b>2</b> Klik op de koppeling <b>About</b> (Info) en de knop <b>Check for updates</b> (Op updates controleren):</p> 

(vervolg)

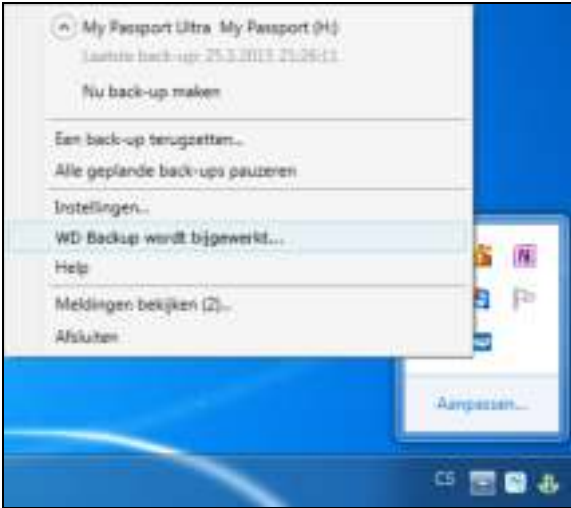
Software	Procedure
WD Backup	<p>Wanneer WD Backup vaststelt dat er een software-update beschikbaar is, zorgt het voor het volgende. Het:</p> <ul style="list-style-type: none"> <li>■ genereert een software-updatemelding en geeft deze weer</li> <li>■ voegt de selectie <b>Update WD Backup</b> (WD Backup bijwerken) toe aan het weergavemenu van WD Backup</li> </ul> <p>1 Klik op het pictogram met het WD-logo in de Windows-taakbalk en selecteer <b>WD Backup</b> om het weergavemenu van WD Backup weer te geven.</p> <p>2 Selecteer <b>Update WD Backup</b> (WD Backup bijwerken):</p> 

## Uw cloudserviceaccount configureren

Voordat u een cloudservice als back-upbron- of -doelapparaat kunt gebruiken, moet u uw account configureren voor toegang door de WD Backup-software.

1. Open het dialoogvenster **Select your WD storage device or cloud service** (Selecteer uw WD-opslagapparaat of cloudservice) door op een van de twee volgende opties te klikken:

- **Add Backup Plan** (Back-upschema toevoegen) in het scherm WD Backup:



- **Configure backup** (Backup configureren) in de menuweergave van WD Backup vanaf de Windows-taakbalk:



2. In het dialoogvenster **Select your WD storage device or cloud service** (Selecteer uw WD-opslagapparaat of cloudservice), selecteert u het Dropbox-pictogram om het te markeren:



3. Klik op **Next** (Volgende) om het verbindingdialoogvenster voor uw Dropbox-account te openen.



4. In het verbindingdialoogvenster:
  - a. Klik op **Sign In** (Aanmelden). WD Backup initialiseert een verbindingsverzoek namens u en gebruikt uw webbrowser voor toegang tot de website van Dropbox.
  - b. Op de website van Dropbox kunt u, als u uw account niet hebt geconfigureerd om uw aanmeldingsgegevens te onthouden, uw e-mailadres en wachtwoord invoeren en op **Sign in** (Aanmelden) klikken om het verbindingsverzoek van WD Backup te zien.
  - c. Klik op **Allow** (Toestaan) om het verbindingsverzoek te accepteren.
  - d. De indicatie **Success!** (Gelukt!) geeft aan dat de WD Backup-software toegang heeft gekregen tot uw Dropbox-account.

- e. Klik op **Finish** (Voltooien) in het dialoogvenster voor verbinding met Dropbox om de configuratie te voltooien en om het dialoogvenster Setup Complete (Installatie voltooid) weer te geven terwijl Dropbox is geselecteerd als doelapparaat voor back-ups:

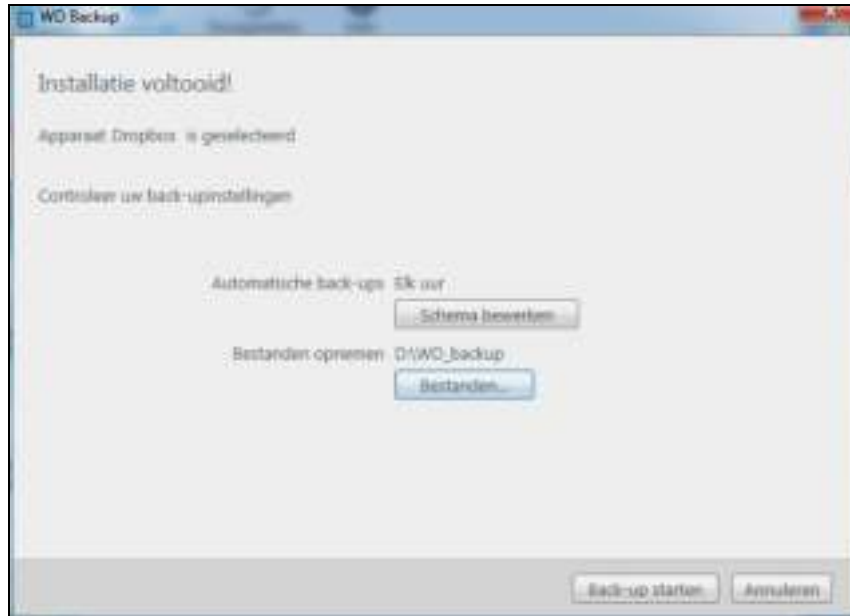

## De WD-software verwijderen

Gebruik de functie van uw besturingssysteem voor het installeren of verwijderen van programma's om de WD-software van uw computer te verwijderen.

Besturingssysteem	Procedure
Windows Vista of Windows 7	<ol style="list-style-type: none"> <li>1 Klik op <b>Start &gt; Control Panel</b> (Configuratiescherm).</li> <li>2 Klik op <b>Programs and Features</b> (Programma's).</li> <li>3 Klik op <b>Uninstall a program</b> (Een programma verwijderen) en selecteer de toepassing of het pictogram van de WD-software die u wilt verwijderen: <ul style="list-style-type: none"> <li>■ WD Drive Utilities</li> <li>■ WD Security</li> <li>■ WD Backup</li> </ul> </li> <li>4 Klik op <b>Verwijderen/wijzigen</b> en <b>Ja</b> op de vraag Wilt u doorgaan.</li> </ol>
Windows 8	<ol style="list-style-type: none"> <li>1 Klik in het startscherm met de rechtermuisknop op de tegel voor de WD-software die u wilt verwijderen: <ul style="list-style-type: none"> <li>■ WD Drive Utilities</li> <li>■ WD Security</li> <li>■ WD Backup</li> </ul> </li> <li>2 Selecteer <b>Uninstall</b> (Verwijderen) in de Windows-taakbalk.</li> <li>3 Klik op <b>Ja</b> in de melding Weet u zeker....</li> </ol>

## 8

## Het station met een Mac-computer gebruiken

Het My Passport-station is geformatteerd als één NTFS-partitie voor compatibiliteit met bijgewerkte besturingssystemen van Windows. Om het station te gebruiken met Mac OS X-besturingssystemen en om als u dat wilt Time Machine te kunnen gebruiken, moet het station opnieuw worden geformatteerd naar één HFS+J-partitie.

Dit hoofdstuk behandelt de volgende onderwerpen:

[De schijf opnieuw formatteren](#)

[De WD-software en -schijfkopie herstellen](#)

### De schijf opnieuw formatteren

**VOORZICHTIG!** Door het formatteren van het station wordt alle informatie erop gewist. Zorg, wanneer u al bestanden op het station hebt opgeslagen, dat u daarvan een back-up maakt voordat u opnieuw gaat formatteren.

Ga naar <http://support.wd.com> en lees kennisbankartikel 3865 voor meer informatie over het opnieuw formatteren van het station.

Zie “Problemen oplossen” op pagina 41 voor meer informatie over het opnieuw formatteren van een station.

### De WD-software en -schijfkopie herstellen

Nadat u uw My Passport-station opnieuw hebt geformatteerd voor gebruik op Mac-computers, gaat u naar <http://support.wdc.com> en daar naar kennisbankartikel 7 informatie over het downloaden en herstellen van de Mac-versies van de WD Drive Utilities- en WD Security-software en de schijfkopie op uw My Passport.

De WD Backup-software is niet beschikbaar voor Mac-computers.

## 9

## Problemen oplossen

Dit hoofdstuk behandelt de volgende onderwerpen:

[Het station installeren, partitioneren en formatteren](#)  
[Veelgestelde vragen](#)

Hebt u problemen bij het installeren of gebruiken van dit product? Raadpleeg dan de sectie over probleemoplossing of bezoek onze website voor ondersteuning, <http://support.wd.com>, en zoek in onze Kennisbank naar meer hulpstukken.

### Het station installeren, partitioneren en formatteren

Hoe kan ik...?	Antwoord-id
<ul style="list-style-type: none"> <li>■ Een WD-station partitioneren en formatteren op Windows (8, 7, Vista) en Mac OS X</li> </ul>	3865
<ul style="list-style-type: none"> <li>■ Een Mac OS X GPT-partitie omzetten naar een NTFS-partitie in Windows 7 of Vista</li> </ul>	3647
<ul style="list-style-type: none"> <li>■ Download software, hulpprogramma's, firmware-updates en stuurprogramma's voor WD-producten (in de bibliotheek met downloads)</li> </ul>	1425
<ul style="list-style-type: none"> <li>■ Een externe harde schijf van WD in FAT32* formatteren (voor gebruik in Windows of Mac OS X)</li> </ul>	291

\*Het bestandssysteem FAT32 heeft een maximale afzonderlijke bestandsgrootte van 4 GB en kan geen partities groter dan 32 GB in Windows maken. Wilt u in FAT32 partities maken die groter zijn dan 32 GB wanneer u het station opnieuw formateert, download dan het hulpprogramma External USB/FireWire FAT32 Formatting vanaf <http://support.wdc.com/product/download>. Windows-gebruikers kunnen deze groottebeperkingen echter voorkomen door het station te formatteren als NTFS met het Windows-hulpprogramma Schijfbeheer of vergelijkbare software van andere fabrikanten.

Ga voor meer informatie naar:

- Antwoord-id 291 op <http://support.wd.com>
- Artikel-id's 314463 en 184006 op [support.microsoft.com](http://support.microsoft.com)

De toepasselijke documentatie of ondersteuning bij software van andere fabrikanten

### Veelgestelde vragen

**Q:** *Waarom wordt het station niet herkend in Deze computer of op het bureaublad van de computer?*

**A:** Als het systeem beschikt over een USB 3.0 of USB 2.0 PCI-adapterkaart, moet u nagaan of de stuurprogramma's zijn geïnstalleerd voordat u het WD USB 3.0-product voor externe opslag aansluit. Het station wordt niet goed herkend tenzij de stuurprogramma's voor de USB 3.0 of USB 2.0-hoofdhub en -hostcontroller zijn geïnstalleerd. Neem voor installatieprocedures contact op met de fabrikant van de adapterkaart.

- Q:** *Waarom start mijn computerniet op wanneer ik mijn USB-station voor het opstarten aansluit op de computer?*
- A:** Afhankelijk van uw systeemconfiguratie probeert uw computer mogelijk op te starten vanaf uw draagbare USB-station van WD. Zoek in de systeemdokumentatie over de BIOS-instellingen van het moederbord informatie over het uitschakelen van deze functie of ga naar <http://support.wd.com> en bekijk antwoord-id 1201 in de kennisbank. Voor meer informatie over het opstarten vanaf externe stations, bekijkt u de systeemdokumentatie of neemt u contact op met de systeemfabrikant.
- Q:** *Waarom gaat de gegevensoverdracht langzaam?*
- A:** Uw systeem werkt mogelijk op USB 1.1-snelheid als gevolg van een onjuiste installatie van het stuurprogramma van de USB 3.0- of USB 2.0-adapterkaart of omdat uw systeem geen USB 3.0 of USB 2.0 ondersteunt.
- Q:** *Hoe kan ik bepalen of mijn systeem USB 3.0 of USB 2.0 ondersteunt?*
- A:** Raadpleeg de documentatie van uw USB-kaart of neem contact op met de fabrikant van de USB-kaart.
- Opmerking:** Als de USB 3.0- of USB 2.0-controller in het moederbord is geïntegreerd, moet u ervoor zorgen dat u de juiste chipsetondersteuning installeert voor het moederbord. Raadpleeg de handleiding van uw moederbord of systeem voor meer informatie.
- Q:** *Wat gebeurt er wanneer een USB 3.0- of USB 2.0-apparaat wordt aangesloten op een USB 1.1-poort of -hub?*
- A:** USB 3.0 en USB 2.0 zijn achterwaarts compatibel met USB 1.1. Wanneer een USB 3.0- of USB 2.0-apparaat wordt aangesloten op een USB 1.1-poort of -hub, functioneert het op de volle USB 1.1-snelheid van 12 Mb/s.

Als uw systeem een PCI Express-sleuf heeft, kunt u alsnog USB-overdrachtssnelheden krijgen door een PCI Express-adapterkaart te installeren. Neem contact op met de fabrikant van de kaart voor installatieprocedures en meer informatie.



## Het SES-stuurprogramma installeren

Wanneer u de software van WD niet installeert, dient u het SCSI Enclosure Services (SES)-stuurprogramma op Windows-computers te installeren om te voorkomen dat het pop-upvenster voor de hardware iedere keer wordt weergegeven wanneer u uw My Passport op uw computer aansluit.

**Opmerking:** Het SES-stuurprogramma wordt automatisch geïnstalleerd wanneer u de WD-software installeert.

Deze bijlage bevat de volgende onderwerpen:

[Installeren op Windows Vista-computers](#)

[Installeren op Windows 7 en Windows 8-computers](#)

### Installeren op Windows Vista-computers

Nadat u het station hebt aangesloten zoals weergegeven in Afbeelding 3 op pagina 5, wordt het scherm Found new hardware (Nieuwe hardware gevonden) weergegeven.

**Opmerking:** Als Automatisch afspelen is ingeschakeld, worden mogelijk twee extra vensters weergegeven, tegelijkertijd met het venster Nieuwe hardware gevonden. In dat geval sluit u deze.

1. Klik in het venster Found New Hardware (Nieuwe hardware gevonden) op Locate and install driver software (Stuurprogramma's zoeken en installeren):





2. In het dialoogvenster Insert the disc... (Plaats de schijf...) selecteert u **I don't have the disc...** (Ik heb de installatieschijf niet...) en klikt u op **Next** (Volgende):



3. In Windows wordt het scherm Update Driver Software... (Stuurprogramma's bijwerken) weergegeven:



4. In het scherm Update Driver Software... (Stuurprogramma's bijwerken):

Als uw computer . . .	Doet u het volgende . . .
Verbonden is met internet	Selecteer u de optie <b>Search automatically...</b> (Automatisch zoeken...). In Windows gebeurt automatisch het volgende: <ul style="list-style-type: none"> <li>■ Er wordt verbinding gemaakt met Windows Update</li> <li>■ Het SES-stuurprogramma wordt gevonden, gedownload en geïnstalleerd</li> </ul>

(vervolg)

Als uw computer . . .	Doet u het volgende . . .
<p>Niet verbonden is met internet</p>	<p>Selecteert u de optie <b>Browse my computer...</b> (Zoeken op computer...) en bladert u naar <b>Computer</b>.</p> <ol style="list-style-type: none"> <li>Dubbelklik op het My Passport-station.</li> <li>Dubbelklik op de map Extra's.</li> <li>Selecteer <b>WD SES Device Driver</b> (WD SES-apparaatstuurprogramma)</li> <li>Klik op <b>Volgende</b>:</li> </ol> 

5. Wanneer de installatie is voltooid, klikt u op **Close** (Sluiten).

## Installeren op Windows 7 en Windows 8-computers

Nadat u het station hebt aangesloten zoals weergegeven in Afbeelding 3 op pagina 5, kunt u Windows Computerbeheer gebruiken om het SES-stuurprogramma te installeren:

1. Klik op het pictogram Start, klik met de rechtermuisknop op **Computer** en selecteer **Manage** (Beheren):

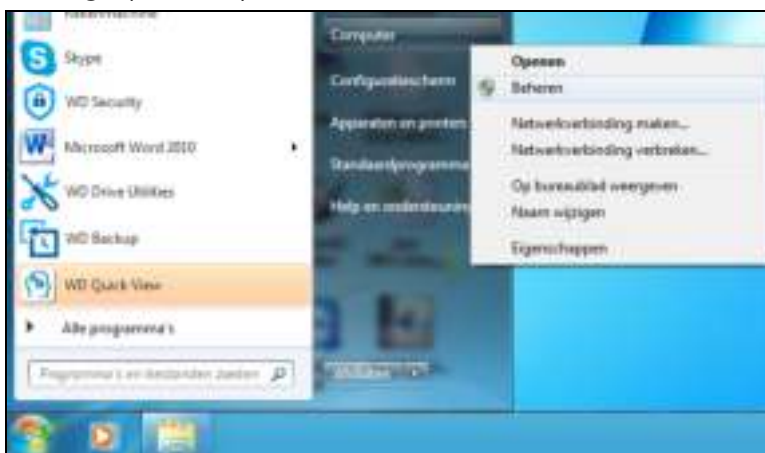

2. In het scherm Computer Management (Computerbeheer) klikt u onder Computer Management (Local) (Computerbeheer (lokaal)) op **Device Manager** (Apparaatbeheer) > **Unknown Device** (Onbekend apparaat) en klikt u met de rechtermuisknop op **Update driver software** (Stuurprogramma's bijwerken):

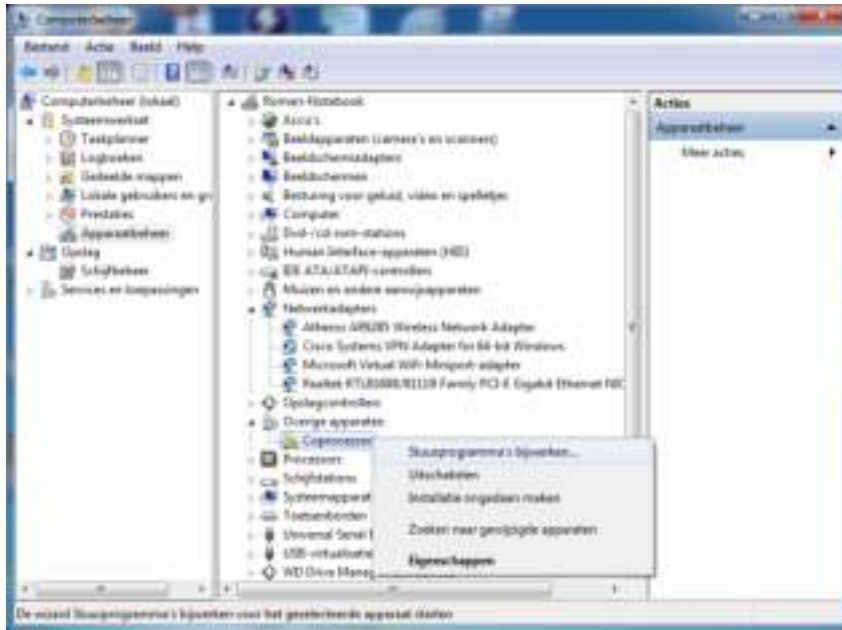

3. In het scherm Update Driver Software (Stuurprogramma's bijwerken) klikt u op **Browse my computer for driver software** (Op mijn computer naar stuurprogramma's zoeken):

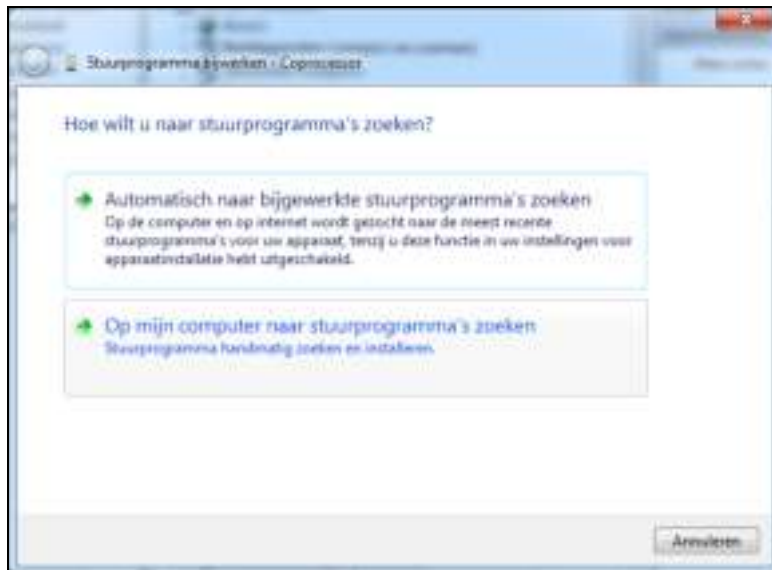

4. Blader naar **Computer**, dubbelklik op het My Passport-station, dubbelklik op de map Extras en selecteer **WD SES Device Driver**:

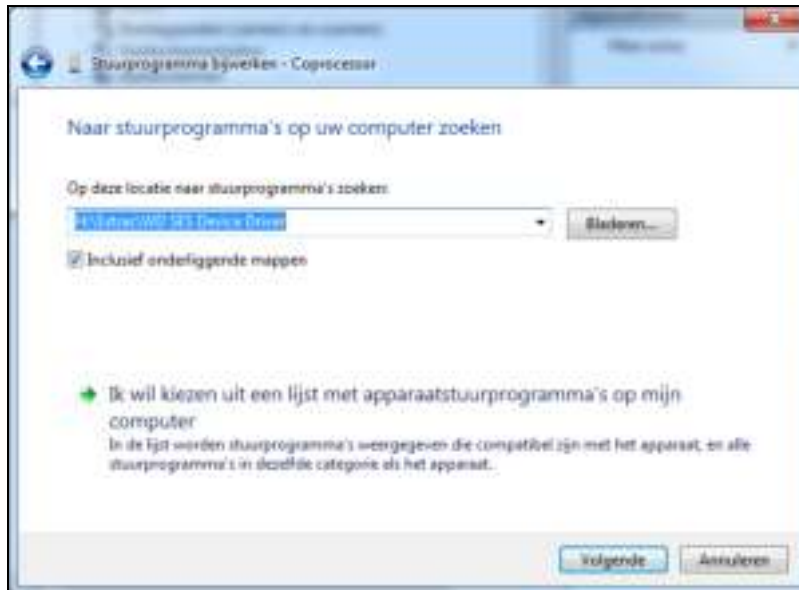

5. Klik op **Volgende**.
6. Wanneer de installatie is voltooid, klikt u op **Sluiten**.



## Conformiteit en garantie-informatie

Deze bijlage bevat de volgende onderwerpen:

- Wettelijke conformiteit
- Conformiteit met milieuwetten (China)
- Garantie-informatie

### Wettelijke conformiteit

#### FCC Klasse B-informatie

Het gebruik van dit apparaat is onderhevig aan de volgende voorwaarden:

- Dit apparaat mag geen schadelijke storing veroorzaken.
- Dit apparaat mag geen ontvangen storing accepteren, inclusief storing die een onwenselijke werking kan veroorzaken.

Dit apparaat is getest en in overeenstemming bevonden met de eisen voor een digitaal apparaat van Klasse B, conform Deel 15 van de FCC-bepalingen. Deze normen bieden redelijke garantie tegen schadelijke storingen bij installatie in een woonomgeving. Dit apparaat genereert, gebruikt en kan radiofrequentie-energie uitstralen en kan, indien niet conform de instructies geïnstalleerd en gebruikt, ernstige storing van radio- of televisieontvangst veroorzaken. Er is echter geen garantie dat er geen storing zal optreden in een bepaalde installatie. Als deze apparatuur schadelijke storing aan radio- of televisieontvangst veroorzaakt, wat kan worden vastgesteld door het uit- en aanzetten van de apparatuur, wordt u verzocht om de storing te verhelpen door één van de volgende maatregelen:

- Richt de ontvangstantenne in een andere richting of verplaats de antenne.
- Vergroot de afstand tussen de apparatuur en de ontvanger.
- Sluit de apparatuur aan op een stopcontact van een andere groep dan waarop de ontvanger is aangesloten.
- Raadpleeg de dealer of een ervaren radio-/televisietechnicus voor hulp.

Indien zonder de uitdrukkelijke goedkeuring van WD veranderingen of wijzigingen worden uitgevoerd, kan het recht op het gebruik van het apparaat komen te vervallen.

#### Verklaring ICES-003/NMB-003

Cet appareil numérique de la classe B est conforme à la norme NMB-003 du Canada.

Dit apparaat van Klasse B voldoet aan de Canadese ICES-003 Klasse B-norm.

#### Veiligheidsnaleving

Goedgekeurd voor de VS en Canada. CAN/CSA-C22.2 No. 60950-1, UL 60950-1: Safety of Information Technology Equipment.

Toegelaten voor de Verenigde Staten en Canada. CAN/CSA-C22.2 No. 60950-1, UL 60950-1: Sûreté d'équipement de technologie de l'information.

## CE-conformiteit voor Europa

Voorzien van het CE-symbool wijst erop dat dit systeem voldoet aan de toepasselijke richtlijnen van de Raad van de Europese Unie, waaronder de EMC-richtlijn (2004/108/EC) en de richtlijn voor laag voltage (2006/95/EC). Er is een conformiteitsverklaring opgesteld in overeenstemming met de toepasselijke richtlijnen dat in bezit is bij Western Digital Europa.

## KC-aankondiging (alleen voor de Republiek Korea)

기종별	사용자 안내문
B 급기기 (가정용방송통신기자재)	이기는가정용(B 급) 전자파적합기기로서주로 가정에서사용하는것을목적으로하며, 모든지역에서사용할수있습니다

## Conformiteit met milieuwetten (China)

部件名称	有毒有害物质或元素 产品中有毒有害物质或元素的名称及含量					
	铅 (Pb)	汞 (Hg)	镉 (Cd)	六价 铬 (Cr (VI))	多溴化联 (二) 苯 (PBB)	多溴化 二苯醚 (PBDE)
减震架(4)	○	○	○	○	○	○
减震器(4 pcs)	○	○	○	○	○	○
脚垫(4 pcs)	○	○	○	○	○	○
带镜头的上盖	○	○	○	○	○	○
底盖	○	○	○	○	○	○
PCBA	○	○	○	○	○	○
硬盘驱动器	X	○	○	○	○	○
微型 USB 电缆	○	○	○	○	○	○
EMI 底盖	○	○	○	○	○	○
聚酯薄膜	○	○	○	○	○	○

O: 表示有毒有害物质在该部件的所有均质材料中的含量均低于 SJ/T11363-2006 标准规定的限量要求以下。  
X: 表示该有毒有害物质至少在该部件的某一均质材料中的含量超出 SJ/T11363-2006 标准规定的限量要求。  
(在此表中, 企业可能需要根据实际情况对标记“X”的项目进行进一步的技术性解释。)

## Garantie-informatie

### Service verkrijgen

WD waardeert u als klant en stelt alles in het werk om u de beste service te leveren. Mocht dit product onderhoud vereisen, neem dan contact op met de leverancier van wie u het product gekocht heeft of bezoek onze website voor productondersteuning op <http://support.wd.com> voor informatie over het verkrijgen van service of een Return Material Authorization (RMA; toestemming tot retournering van materiaal). Als wordt vastgesteld dat het product mogelijk defect is, ontvangt u een RMA-nummer en instructies voor het retourneren van het product. Retourzendingen waarvoor geen voorafgaande toestemming is verkregen (m.a.w. zonder RMA-nummer) worden op kosten van de koper geretourneerd. Retourzendingen met voorafgaande toestemming moeten op kosten van de koper en verzekerd verzonden worden in een goedgekeurde verzenddoos naar het adres dat in de verzenddocumentatie vermeld staat. U dient de originele doos en verpakkingsmaterialen te bewaren voor opslag of verzending van uw WD-product. Als u exact wilt weten hoe lang de garantie geldig is, controleert u de vervaldatum van de garantie (serienummer vereist) op <http://support.wd.com>. WD aanvaardt geen aansprakelijkheid voor verlies van gegevens (ongeacht de oorzaak), herstel van verloren gegane gegevens of gegevens die zijn opgeslagen op producten die aan haar in bewaring zijn gegeven.

## Beperkte garantie

WD garandeert dat het product bij normaal gebruik tijdens de hieronder vermelde periode vrij is van materiaalfouten en fouten door vakmanschap, en derhalve voldoet aan de specificaties van WD. De duur van uw beperkte garantie hangt af van het land waarin uw product is aangeschaft. De beperkte garantie is 3 jaar geldig in de regio Noord-, Zuid- en Midden-Amerika, 3 jaar in de regio Europa, het Midden-Oosten en Afrika, en 3 jaar in de regio Azië-Pacific, tenzij wetgeving anders vereist. Deze beperkte garantieperiode start op de aankoopdatum zoals vermeld op de kassabon. WD is niet aansprakelijk voor producten die worden getourneerd wanneer WD bepaalt dat het product van WD is gestolen, namaak is of nep is, of dat het genoemde defect a) niet aanwezig is, b) niet op redelijke wijze kan worden verholpen door schade die zich heeft voorgedaan voordat WD het product ontving of c) te wijten is aan misbruik, onjuiste installatie, wijziging (inclusief verwijdering of vernietiging van labels en het openen of verwijderen van externe behuizingen, tenzij het product op de lijst voor producten met beperkte onderhoudsmogelijkheden voor gebruikers staat en de specifieke wijziging binnen de van toepassing zijnde instructies valt, zoals beschreven op <http://support.wd.com>), ongeluk of verkeerde hantering terwijl het product in het bezit is van iemand anders dan WD. Onderhevig aan de bovenstaande beperkingen betreft de enige en uitsluitende garantie waartoe u gerechtigd bent het herstel of de vervanging van het product tijdens de hierboven vermelde garantieperiode, en dit naar goeddunken van WD.

De voorgaande beperkte garantie is de enige garantie die door WD geboden wordt en geldt uitsluitend voor producten die als nieuw verkocht worden. De in deze garantievoorwaarden geboden verhaalsmogelijkheden vervangen a) alle andere verhaalsmogelijkheden en garantievormen, hetzij uitdrukkelijk, impliciet of statutair, inclusief maar niet beperkt tot impliciete garanties van verkoopbaarheid of geschiktheid voor een bepaald doel en b) alle verplichtingen en vormen van aansprakelijkheid van WD voor schade, inclusief maar niet beperkt tot, incidentele, gevolg- of speciale schade, financiële verliezen, winstderving of gemaakte kosten, of verloren gegevens als gevolg van of in verband met de aankoop, het gebruik of de prestatie van het product, zelfs indien WD is gewezen op de mogelijkheid van zulke schade. In de Verenigde Staten staan sommige staten uitsluiting of beperking van incidentele of gevolgschade niet toe, zodat het mogelijk is dat de bovenstaande beperkingen in uw geval niet gelden. Deze garantie biedt u specifieke rechten, en het is mogelijk dat u nog andere rechten hebt, omdat deze van staat tot staat verschillen.

## GNU General Public License (“GPL”)

De in dit product aanwezige firmware kan software van derden bevatten waarvoor een licentie geldt onder de GPL of Lesser General Public License ('LGPL'), (gezamenlijk, 'GPL Software'), en niet de licentieovereenkomst voor eindgebruikers van Western Digital. In overeenstemming met de GPL, indien van toepassing: 1) de broncode voor de GPL-software kan kosteloos worden gedownload vanaf <http://support.wd.com/download/gpl> of is verkrijgbaar op cd voor een nominale prijs vanaf <http://support.wd.com/download/gpl> of door te bellen met de klantenservice binnen drie jaar na datum van aankoop; 2) u mag de GPL-software hergebruiken, opnieuw distribueren en modificeren; 3) met betrekking tot uitsluitend de GPL-software, wordt geen garantie gegeven, in de mate die door de wet is toegestaan; en 4) een kopie van de GPL is hierbij inbegrepen, kan worden verkregen vanaf <http://www.gnu.org> en kan ook worden gevonden op <http://support.wd.com/download/gpl>.

Het wijzigen of bewerken van de Software, inclusief, maar niet beperkt tot eventuele Open Source-software, geschiedt volledig op eigen risico. Western Digital is niet aansprakelijk voor dergelijke wijzigingen en bewerkingen. Western Digital biedt geen ondersteuning voor enig product waarvan u de door Western Digital geleverde Software hebt gewijzigd of hebt getracht te wijzigen.



## Index

### A

Accessoires, optioneel 2

### B

Back-up

over het maken van  
back-ups van bestanden 12  
procedure 14

Beperkte garantie 50

Beschikbare ruimte 34

Beschrijving van het uiterlijk 4

Besturingssystemen 3

### C

Chinese bepalingen t.a.v.

gebruik van gevaarlijke stoffen 49

cloudservice, configureren 37

Compatibiliteit met besturingssystemen 3

Conformiteit ICES-003/NMB-003 48

Conformiteit met milieuwetten, China,

gebruik van gevaarlijke stoffen 49

Conformiteit, wettelijke 48

### D

De softwareschijfkopie herstellen 33, 40

Dialogovenster Diagnose (Diagnostiek) 22,  
25, 26, 29, 30, 32, 33

Dialogovenster sluimerfunctie 33

Dienstverlening 49

Doos, inhoud 2

Drive Utilities

Dialogovenster Diagnose (Diagnostiek)  
22, 25, 26, 29, 30, 32, 33

Dialogovenster sluimerfunctie 33

Het scherm Uw

apparaat registreren 32

Station wissen, dialogovenster 30

### F

FCC Klasse B-informatie 48

Formattering van station wijzigen 41

### G

Garantie-informatie 49

Gebruiksrechtovereenkomst, koppeling 7

GNU general public license 50

GPL-software 50

### H

Hardware 2

Het scherm Uw apparaat registreren 32

Het scherm van de

WD Backup-software 10

Het station loskoppelen 35

Het station ontgrendelen 23

met WD Security 24

vanaf de virtuele cd 24, 35

zonder WD Security 24

Het station opnieuw formatteren 40, 41

Het station wissen 30

### I

Indicatielampje 4

Inhoud van het pakket 2

### K

Knipperende pictogrammeldingen 35

### L

Led-indicator 4

### M

Meldingen, knipperend pictogram 35

### O

Omgaan met het station,

voorzorgsmaatregelen 4

Optionele accessoires 2

### P

Productkenmerken 1

### Q

Quick Drive Test

(Snelle test van station) 28

### S

Scherm Software Installer

(Installatieprogramma) 6

Schijfkopie,

downloaden en herstellen 33, 40

Software, GPL 50

Software-instellingen

cloudserviceaccount 37

software-updates 36

Station

diagnostiek en statuscontroles 28, 29

formattering, converteren 3

loskoppelen van een pc 35

ontkoppelen 35

sluimerfunctie 33

Statuscontrole 34

voorzorgsmaatregelen 4

Station wissen, dialogovenster 30

Statuscontrole 34

Statuscontrole van station 28  
Systeemcompatibiliteit 3

## **T**

Temperatuurcontrole 34  
Terugzetten  
    over het terugzetten van bestanden 19  
    procedure 19

## **U**

USB-interface 4  
Uw station beveiligen  
met een wachtwoord 22  
    WAARSCHUWING voor het vergeten  
    van het wachtwoord 22  
Uw station registreren 32

## **V**

Veiligheidsnaleving 48  
Volledige mediumscan 29  
Volledige test van het station 29  
Voorzorgsmaatregelen 4

## **W**

WAARSCHUWING over  
    over het voorkomen van  
        gegevensverlies  
        bij het loskoppelen 35  
    uw ontgrendelde station 23  
    verloren wachtwoorden 22  
    wissen van het station 29  
Wachtwoord instellen 22  
WD Drive Utilities-software  
    Dialogvenster Diagnose (Diagnostiek)  
        22, 25, 26, 29, 30, 32, 33  
    Dialogvenster sluimerfunctie 33  
    Het scherm Uw  
        apparaat registreren 32  
    Station wissen, dialogvenster 30  
    venster 11  
WD Quick View-pictogram 34  
WD Security-software  
    Dialogvenster Edit security settings  
        (Beveiligingsinstellingen  
        bewerken) 25, 27  
    venster 10  
WD-service, verkrijgen 49  
WD-software verwijderen 39  
Wettelijke conformiteit 48  
Windows  
    WD-software verwijderen 39

---

De informatie die door WD wordt verstrekt, wordt verondersteld accuraat en betrouwbaar te zijn; WD aanvaardt echter geen verantwoordelijkheid voor het gebruik ervan of voor inbreuk op patenten of andere rechten van derde partijen die uit het gebruik kan voortvloeien. Er wordt geen impliciete of andere garantie verstrekt onder welke patenten of patentrechten van WD dan ook. WD behoudt zich het recht voor de specificaties op elk moment zonder kennisgeving te wijzigen.

Western Digital, WD, het WD-logo en My Passport zijn gedeponeerde handelsmerken van Western Digital Technologies, Inc. in de V.S. en andere landen; WD Backup, WD Security, WD Drive Utilities, Data Lifeguard en My Passport Ultra zijn merken van Western Digital Technologies, Inc. in de V.S. en andere landen. Apple, Mac, OS X en Time Machine zijn merken van Apple Inc., gedeponeerd in de V.S. en andere landen. Eventuele andere merken in dit document behoren toe aan andere bedrijven. De weergegeven afbeelding kan afwijken van het daadwerkelijke product.

© 2015 Western Digital Technologies, Inc. Alle rechten voorbehouden.

Western Digital  
3355 Michelson Drive, Suite 100  
Irvine, California 92612 VS

4779-705124-G00 apr 2015